



**Villa
Gesell
MUNICIPALIDAD**

BOLETÍN MUNICIPAL

**MUNICIPALIDAD DEL PARTIDO DE VILLA
GESELL**

Jefatura de Gabinete

Boletín N° 1188

10 de junio de 2020

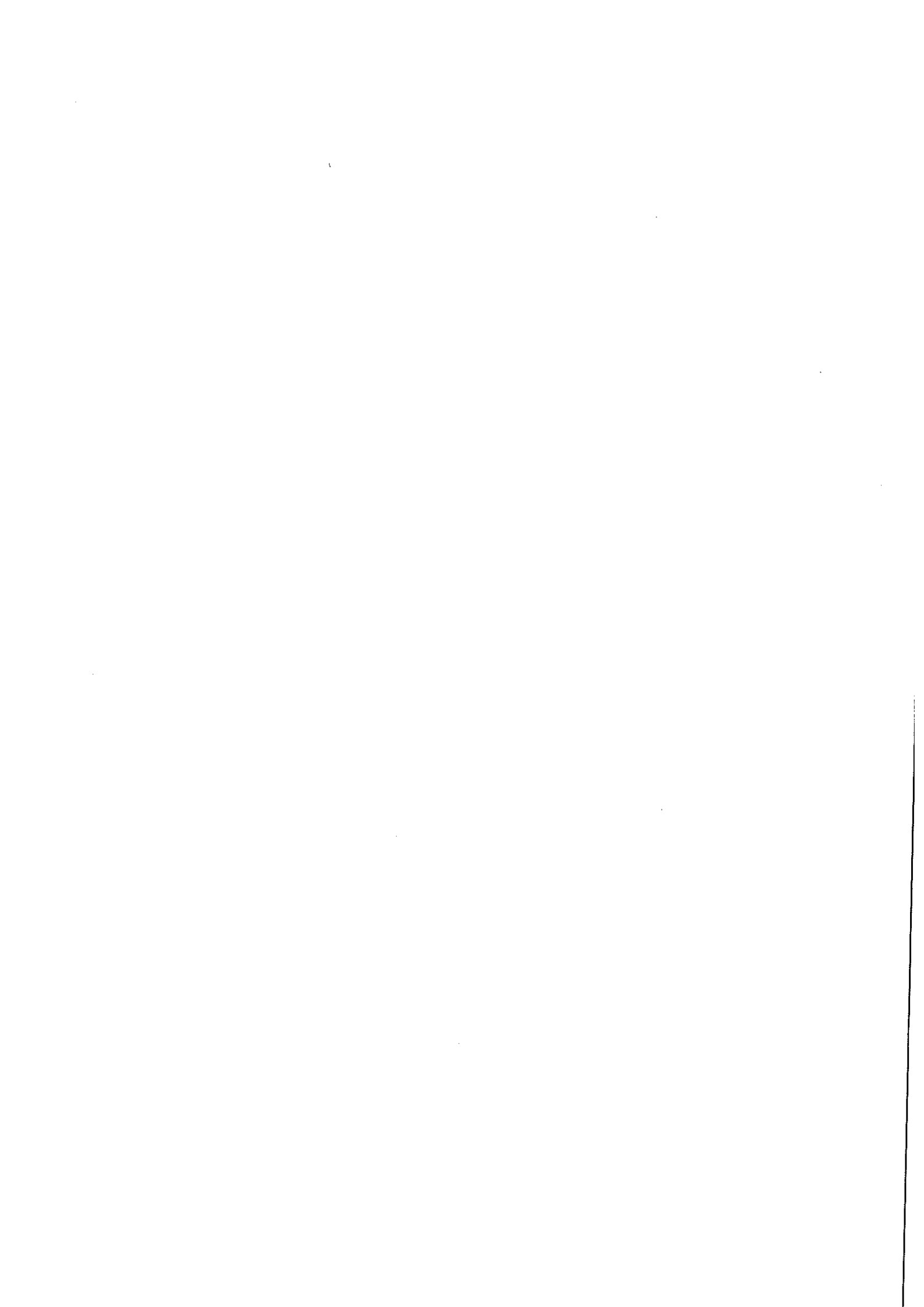



PROVINCIA DE BUENOS AIRES

Municipalidad de Villa Gesell

1476

Villa Gesell,

17 ABR 2019

VISTO: EL Artículo 119º in fine del Decreto Ley

6769/58; y

CONSIDERANDO:

Que según lo dispuesto, El Departamento Ejecutivo podrá practicar directamente las ampliaciones o creaciones de partidas que se financien con recursos afectados que correspondan según el monto de los recursos efectivamente autorizados o realizados y acordes con la finalidad a que deban ser aplicados los aludidos recursos afectados."

Que ha tal fin se pone en consideración que en el Ejercicio 2018 quedaron el siguiente saldo de Recursos Ordinarios con Afectación a ser utilizados en el ejercicio 2019 a saber:

Calculo de Recursos

1110105000 22.2.01.13 - Obra Potenciación y Extensión Red Eléctrica Media Tensión Partido de Villa Gesell 30.161.502,

Presupuesto de Gastos

1110105000 - 41.88.00 - OBRA DE REPOTENCIACION 4.2.2.0 - Construcciones en bienes de dominio publico 30.161.502,

Por ello;

EL INTENDENTE MUNICIPAL, en uso de sus atribuciones

DECRETA

ARTICULO 1º: Ampliase el Cálculo de Recursos de la Municipalidad de Villa Gesell para el ejercicio 2019, en la suma de PESOS TREINTA MILLONES CIENTO SESENTA Y UN MIL QUINIENTOS DOS CON CUARENTA Y DOS CTVS. (\$ 30.161.502,42) en los siguientes rubros:

1110105000 - 41.88.00 - OBRA DE REPOTENCIACION 4.2.2.0 - Construcciones en bienes de dominio publico 30.161.502,

ARTICULO 2º: Ampliase el Presupuesto de Gastos de la Municipalidad de Villa Gesell para el ejercicio 2019 en la suma de PESOS TREINTA MILLONES CIENTO SESENTA Y UN MIL QUINIENTOS DOS CON CUARENTA Y DOS CTVS. (\$ 30.161.502,48) en las Jurisdicciones, categorías programáticas y partidas conforme los importes que se detallan a continuación:

1110105000 - 41.88.00 - OBRA DE REPOTENCIACION 4.2.2.0 - Construcciones en bienes de dominio publico 30.161.502,

ARTICULO 3º: El presente Decreto será refrendado por la Secretaria de Hacienda.

ARTICULO 4º: Cúmplase, comuníquese, dese al Registro oficial y archívese.

Dr. Gustavo Víctor Ciraco
Secretario de Hacienda
Municipalidad de Villa Gesell



Dr. GUSTAVO BARRERA
Intendente Municipal
Municipalidad de Villa Gesell



PROVINCIA DE BUENOS AIRES

Municipalidad de Villa Gesell

4552

Villa Gesell, 19 DIC 2019

VISTO:

El Expediente 4124-4505 Letra E, año 2019, iniciado por ESPOSITO, Diego (BODEGAS Y VIÑEDOS SANTA ELENA); y

CONSIDERANDO:

Que mediante el mismo solicita la re determinación de precios;

Que el Honorable Tribunal de Cuentas observa la re determinación de precios a la firma Bodegas y Viñedos Santa Elena S.R.L., correspondiente a la actualización de julio de 2019;

Que dicha re determinación se compadece con los extremos establecidos en el pliego de bases y condiciones y en el contrato del servicio;

Que efectuadas las verificaciones correspondientes se detecta la aplicación del porcentaje de incremento en un UNO CON UNO POR CIENTO (1,1%) del valor del servicio:

Que confirmado mediante el Decreto 2723 corresponde dar curso a la estimación efectuada por la Contaduría cerrando un total incremental de VEINTIUNO CON VEINTISEIS POR CIENTO (21,26%) a partir del 1º de julio de 2019.-

Recolección Residuos Húmedos	
Valor del Contrato al 30/6/2019	6.932.447,09
Índice Decreto 2723/2019 22,27%	1.543.855,97
Valor re determinado	8.476.303,06
Valor del Contrato al 30/6/2019	6.932.447,09
Índice correcto 21,26%	1.473.838,25
Valor re determinado	8.406.285,34
Diferencia Recolección Húmedos	70.017,72
meses mal re determinados(6)	420.106,29

Recolección Residuos Secos	
Valor del Contrato al	1.346.950,00

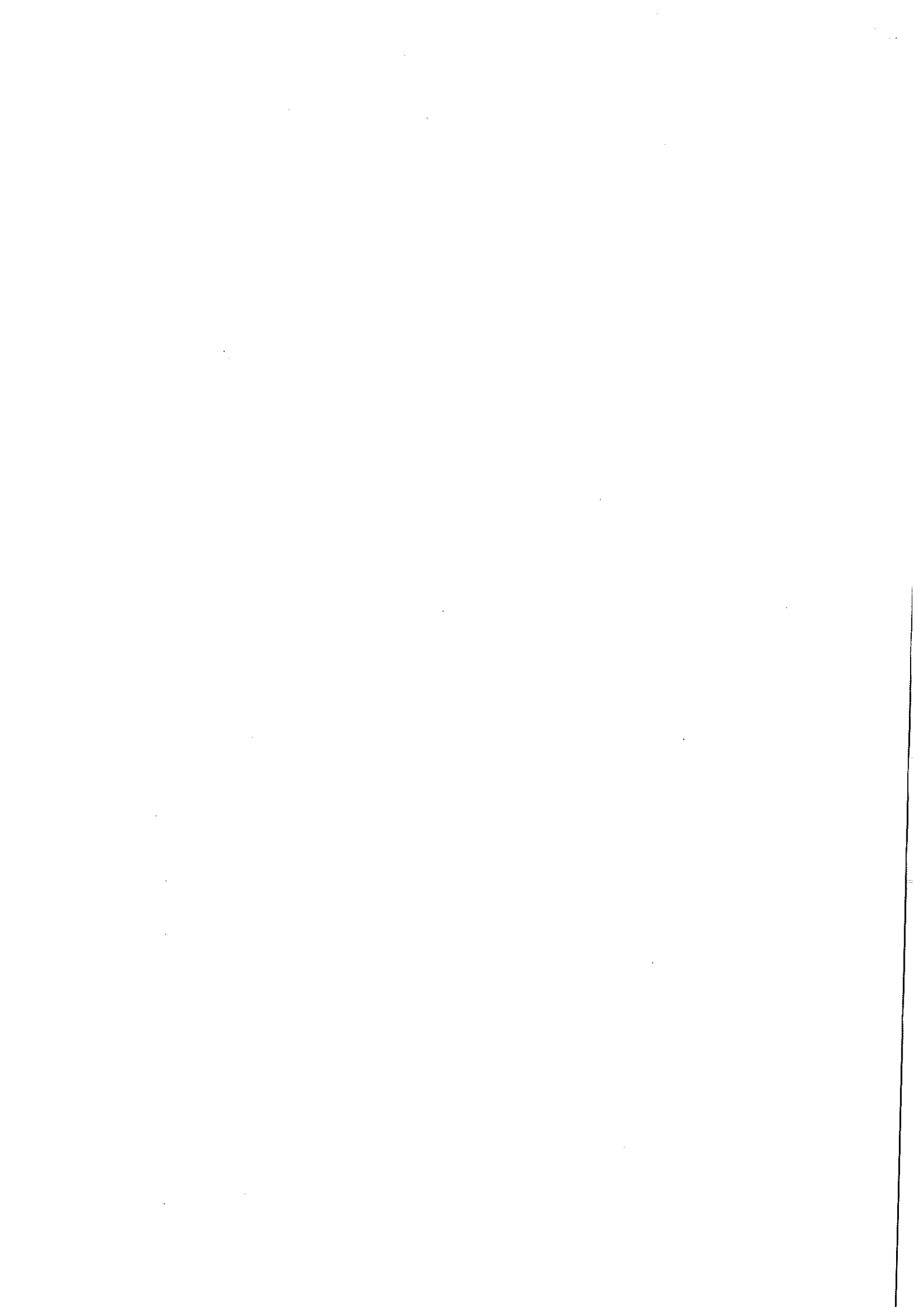



PROVINCIA DE BUENOS AIRES

Municipalidad de Villa Gesell

4552

30/3/2019	
Indice Decreto 2723/2019	
22,27%	299.965,77
Valor re determinado	1.646.915,77
Valor del Contrato al 30/6/2019	1.346.950,00
Indice correctio 21,26%	286.361,57
Valor re determinado	1.633.311,57
Diferencia Recolección Secos	13.604,20
meses mal re determinados(6)	81.625,17
Diferencia	501.731,46

Legal en el tema;

Que ha intervenido la Dirección de Asesoría

Que conforme lo expuesto se conviene efectuar una retención extraordinaria en el Código 902 Retenciones Varias, el cual será volcado luego por la Tesorería Municipal en la fecha de depósito de las retenciones impositivas (REIM) de Febrero de 2020 por el capitulo del cálculo de recursos Ingresos varios;

Por ello,

El Intendente Municipal, en uso de sus atribuciones

DECRETA

ARTICULO 1º: MODIFICASE la re determinación del contrato de recolección y transporte de residuos domiciliarios urbanos autorizada por el Decreto 2723/2019, la que ha quedado firme en un VEINTIUNO CON VEINTISEIS POR CIENTO (21.26%) a partir del 1º de julio de 2019.

ARTICULO 2º: Las diferencias determinadas por la Comandaría Municipal serán retenciones de los pagos a efectuar en el mes de febrero de 2020 procediéndose a su deducción a través del código de descuento 902 Retenciones Varias. Efectuada la liquidación por la Tesorería Municipal se Ingresaran por el Cálculo de Recursos en el Rubro Ingresos Varios.

ARTICULO 3º: El presente Decreto será refrendado por el Señor Jefe de Gabinete, por el Señor Secretario de Hacienda y por el Señor Secretario de Planeamiento, Obras y Servicios Públicos.

ARTICULO 4º: Cúmplase, comuníquese, dese al Registro Oficial y archívese.

D. CRISTIANO GUERDO
Jefe de Gabinete
Municipalidad de Villa Gesell

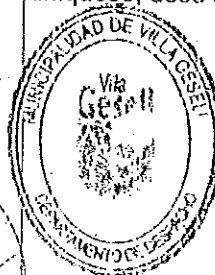

D. GUSTAVO BARRERA
Intendente Municipal
Municipalidad de Villa Gesell

CP. Gustavo V. 191 Clitaco
Secretaría de Planeamiento, Obras y Servicios Públicos
Municipalidad de Villa Gesell

SECRETARÍA DE PLANEAMIENTO, OBRAS Y SERVICIOS PÚBLICOS
Municipalidad de Villa Gesell

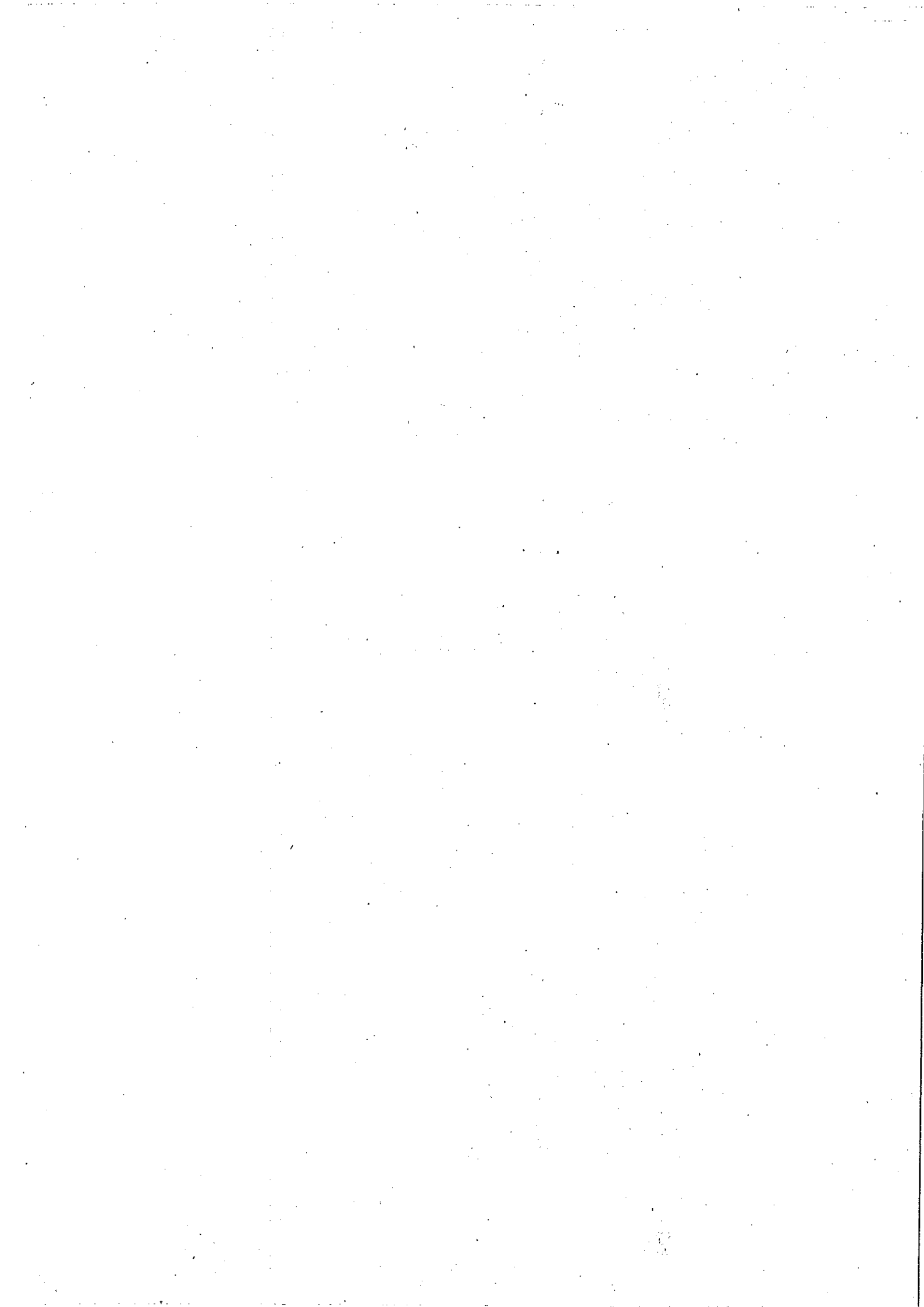



PROVINCIA DE BUENOS AIRES

Municipalidad de Villa Gesell

3194

Villa Gesell,

03 SEP 2019

VISTO: El Expediente N° 4124-4518, letra B, año 2019, iniciado por la Señora BALMAYOR, Irene; y

CONSIDERANDO:

Que por el mismo solicita ayuda económica;
Que el Intendente Municipal de acuerdo a la información obrante en el expediente, considera viable otorgar la ayuda solicitada;

Que la Contaduría Municipal ha efectuado la correspondiente imputación;

Por ello;

EL INTENDENTE MUNICIPAL, en uso de sus atribuciones

DECRETA

ARTICULO 1°: OTORGUESE un subsidio a la Señora BALMAYOR, Irene por la suma de PESOS TREINTA MIL (\$ 30.000), pagaderos en una cuota, debiendo el beneficiario rendir cuenta de los fondos percibidos, en base a balance de inversión tal como lo establece el Artículo 131° del Reglamento de Contabilidad y Disposiciones de Administración.

ARTICULO 2°: El Gasto que demande el cumplimiento del presente será imputado a la siguiente Partida del Presupuesto de Gastos: TRANSFERENCIAS a personas 1110101000 01.00.00 5 2.1.0

ARTICULO 3°: El presente Decreto será refrendado por el Señor Jefe de Gabinete y por el Señor Secretario de Hacienda.

ARTICULO 4°: Cúmplase, comuníquese, dese al Registro Oficial y archívese.

ANGELIN CRISTIAN LEONARDO
Jefe de Gabinete
Municipalidad de Villa Gesell



GUSTAVO BARRERA
Intendente Municipal
Municipalidad de Villa Gesell

Gustavo Víctor Chiraco
Secretario de Hacienda
Municipalidad de Villa Gesell





PROVINCIA DE BUENOS AIRES

Municipalidad de Villa Gesell

8790

Personal; y

CONSIDERANDO:

Que por el mismo, solicita se deje sin efecto el Decreto 2674/19 mediante el cual se designaba al agente AUED, Roxana Beatriz (Leg. N° 4632-D.N.I. N° 18.372.411) a partir del primero (1°) de octubre de dos mil diecinueve (2019);

Villa Gesell, 23 OCT 2019

VISTO: La nota elevada por la Oficina de

Por ello;

EL INTENDENTE MUNICIPAL, en uso de sus atribuciones

DECRETA

ARTICULO 1º: DEJESE SIN EFECTO el Decreto 2674/19 mediante el cual se designaba al agente AUED, Roxana Beatriz (Leg. N° 4632-D.N.I. N° 18.372.411) a partir del primero (1°) de octubre de dos mil diecinueve (2019).

ARTICULO 2º: REMITASE copia a las áreas correspondientes.

ARTICULO 3º: El presente Decreto será refrendado por el Señor Jefe de Gabinete, por el Señor Secretario de Hacienda y por el Señor Secretario de Cultura, Educación y Deportes.

ARTICULO 4º: Cúmplase, comuníquese, dese al Registro Oficial y archívese.

DR. ENRIQUE CASTAÑO LEROUARD
Jefe de Gabinete
Municipalidad de Villa Gesell



DR. GUSTAVO BARRERA
Secretario de Hacienda
Municipalidad de Villa Gesell

DR. GUSTAVO VECIO CHUCO
Secretario de Hacienda
Municipalidad de Villa Gesell

DR. J. MANUEL ESTEBAN
Secretario de Cultura
Educación y Deportes
Municipalidad de Villa Gesell





PROVINCIA DE BUENOS AIRES

Municipalidad de Villa Gesell

30778

Villa Gesell, 22 OCT 2019

VISTO: El Exp. 124-4553, letra C, año

2019 iniciado por Ceremonial y Protocolo; y

CONSIDERANDO:

Que mediante el mismo solicita autorizar el pago de los premios a quienes resultaron ganadores de carrozas, cabezudos y mejor Stand Gastronómico de la Fiesta de la Diversidad Cultural que se llevo a cabo en el mes de octubre del corriente año;

Por ello;

EL INTENDENTE MUNICIPAL, en uso de sus atribuciones

DECRETA

ARTICULO 1º: OTORGUESE a quienes resultaron ganadores de MENCIONES - en CARROZAS, a las instituciones, en la categoría y en la suma de dinero que a continuación se indican:

1º MENCION: PESOS DOCE MIL (\$ 12.000) Club San Lorenzo, DIAZ, Nadia D.N.I. Nº 32.585.451

2º MENCION: PESOS DOCE MIL (\$ 12.000) Escuela de Enfermería Instituto Superior Técnico Nº 200, VELAZQUEZ, Justo Alejandro D.N.I. Nº 29.248.970

ARTICULO 2º: OTORGUESE a quienes resultaron ganadores de MEJORES CARROZAS, a las personas, en la categoría y en la suma de dinero que a continuación se indican:

1º PREMIO: PESOS CINCUENTA MIL (\$ 50.000) Instituto Anna Bottger de Gesell, CONTRERA, Cristian D.N.I. Nº 23.818.602.

2º PREMIO: PESOS TREINTA Y CINCO MIL (\$ 35.000) Escuela Hellen Keller e Integración por el Arte, FAZZIOLI, Miguel D.N.I. Nº 7.857.008.

3º PREMIO: PESOS TREINTA MIL (\$ 30.000) Escuela de Adultos 701, 702 y 703 y Agrupación Querandí, CONTRERA, Andrea Elizabeth D.N.I. Nº 28.098.941

ARTICULO 3º: OTORGUESE a quienes resultaron ganadores de MENCIONES - en CABEZUDOS, a las instituciones, en la categoría y en la suma de dinero que a continuación se indican:

1º MENCION CABEZUDOS: PESOS SEIS MIL (\$ 6.000) Centro Integral Atención a la Discapacidad (C.I.A.D.)-

2º MENCION CABEZUDOS: PESOS SEIS MIL (\$ 6.000) Instituto Adesmia Lucana, TOCHI, Rosana D.N.I. Nº 21.808.069

ARTICULO 4º: OTORGUESE a quienes resultaron ganadores de MEJORES CABEZUDOS, a las personas, en la categoría y en la suma de dinero que a continuación se indican:

1º PREMIO: PESOS VEINTICINCO MIL (\$ 25.000) Escuela Secundaria Nº 4, CARRIZO, Ana Yamila D.N.I. Nº 30.011.419.

2º PREMIO: PESOS VEINTE MIL (\$ 20.000) Colectividad Boliviana, QUICHU QUINTANILLA, Marcelo Gustavo D.N.I. Nº 33.453.127.

3º PREMIO: PESOS QUINCE MIL (\$ 15.000) Artesanos Independientes, LUCERO, María Salome D.N.I. Nº 20.852.624.

ARTICULO 5º: OTORGUESE a quienes resultaron ganadores de STANDS INSTITUCIONALES, a las instituciones y en la suma de dinero que a continuación se indican:

1º PREMIO MEJOR STAND. CENTRO: PESOS DIEZ MIL (\$ 10.000) Colectividad Paraguaya, ALGARIN, Filmo D.N.I. Nº 93.061.622.

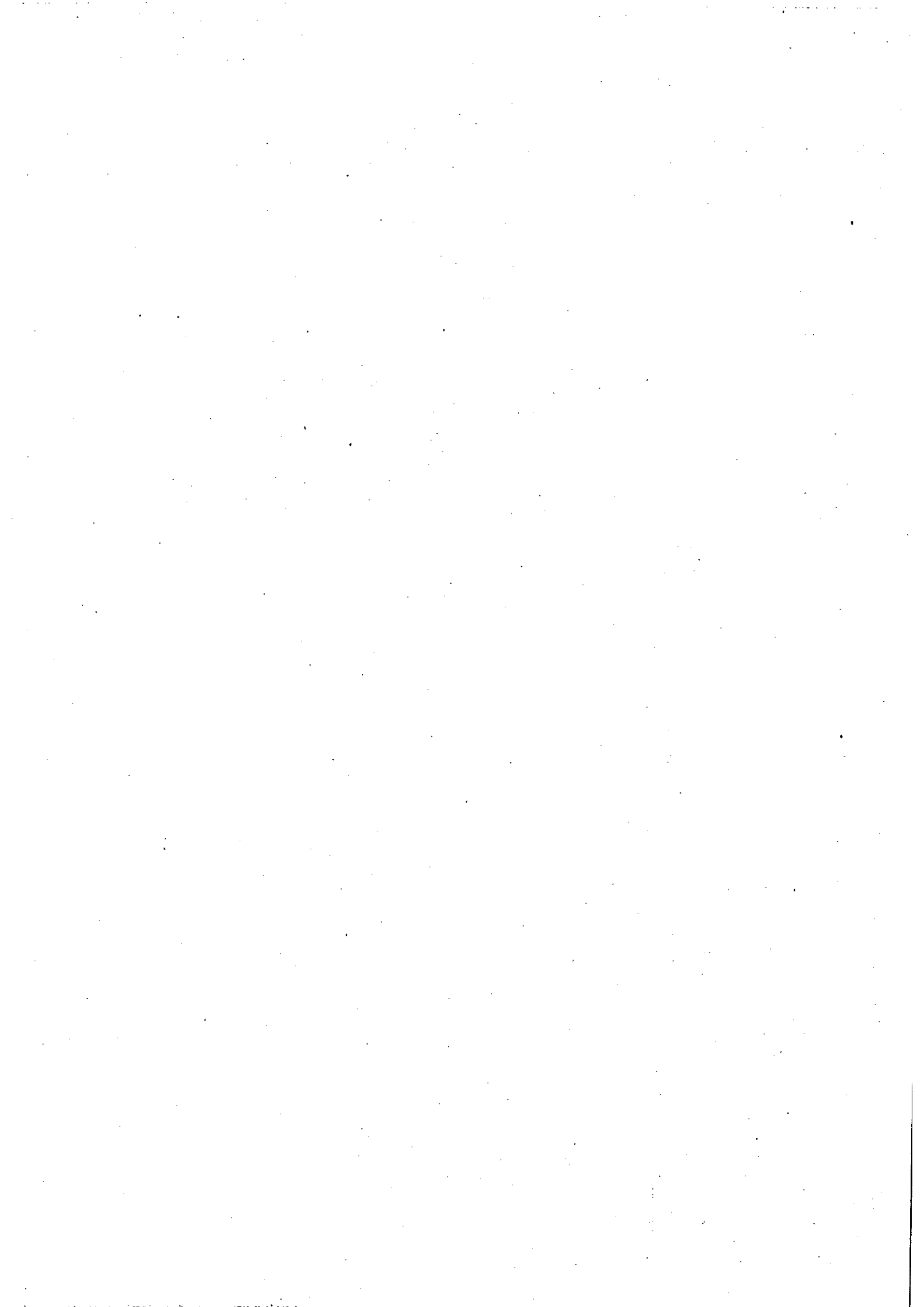



PROVINCIA DE BUENOS AIRES

Municipalidad de Villa Gesell

3778

2º PREMIO MEJOR STAND CENTRO: PESOS CINCO MIL (\$ 5.000) Colegio San Patricio, WARTINEZ, María de las Mercedes, D.N.I. Nº 14.618.547

1º PREMIO MEJOR STAND POLO CULTURAL SUR: PESOS SIETE MIL (\$ 7.000) Comparsa Arenas Doradas, HERRERA, Eva Susana D.N.I. Nº 1.241.817

2º PREMIO MEJOR STAND POLO CULTURAL SUR: PESOS CUATRO MIL (\$ 4.000) Club Independiente VALDEZ, Edgardo Fabián D.N.I. Nº 21.076.329

ARTICULO 6º: El presente Decreto será refrendado por el Señor Jefe de Gabinete y por el Señor Secretario de Hacienda.

ARTICULO 7º: Cúmplase, comuníquese, dése al Registro Oficial y archívese.

Dr. CRISTIAN EDUARDO
Jefe de Gabinete
Municipalidad de Villa Gesell



Dr. GUSTAVO BARBERA
Intendente Municipal
Municipalidad de Villa Gesell

Dr. Gustavo Victor Chisico
Secretario de Hacienda
Municipalidad de Villa Gesell

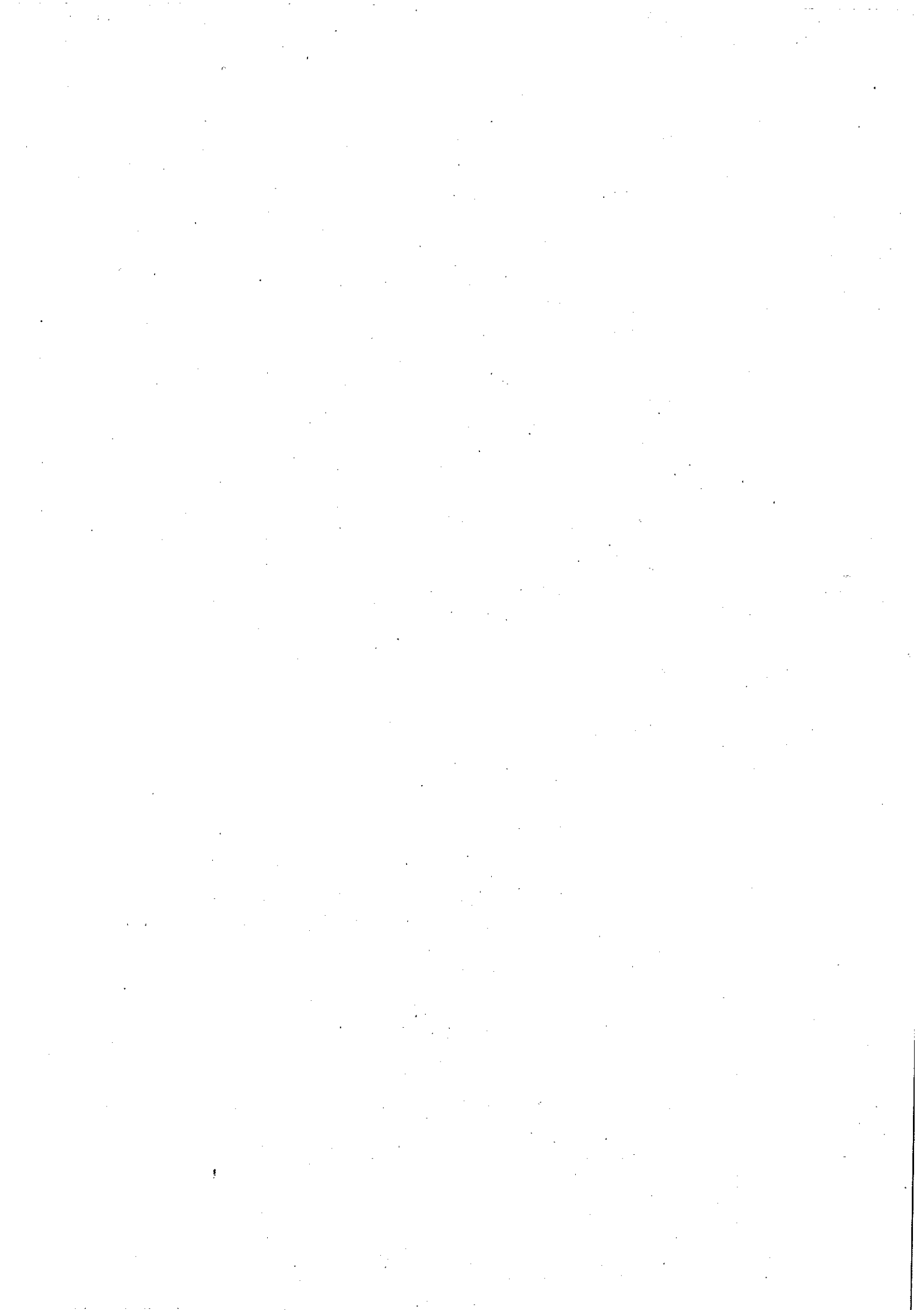



PROVINCIA DE BUENOS AIRES

Municipalidad de Villa Gesell

Villa Gesell, 31 MAY 2019

1986
VISTO: El Expediente 4124-3080, let. S, año 2019, iniciado por el Señor STANCOVICH, Marcelo (ATLANTIS ACQUA CIRCUS); y

CONSIDERANDO:

Que por el mismo solicitan autorización para la instalación y funcionamiento de un circo en Circunvalación y Paseo 105 entre el 31 de Mayo y el 17 de junio de dos mil diecinueve (2019);

Que acompaña descripción de la actividad a desarrollar, como así también días y horarios;

Que adjunta constancia de AFIP y seguro de responsabilidad y de accidentes personales;

Que a fojas 25/31 obra informe técnico que manifiesta que las instalaciones y servicios son seguros para su funcionamiento;

Que a fojas 39 se adjunta acta de inspección de la Dirección de Obras Particulares;

Que a fojas 40 la Dirección de Asesoría Legal y Técnica aconseja autorizar la instalación y funcionamiento de "Atlantis Acqua Circus" en Paseo 105 y Avenida Circunvalación desde el día 31 de mayo y hasta el 17 de junio de dos mil diecinueve (2019), manifestando que el presente permiso no obliga a la Municipalidad de Villa Gesell a responsabilizarse en la organización, contratación de seguros para los artistas, organizadores y/o espectadores, como así tampoco de cualquier otro gasto que se origine en virtud de la organización y puesta en funcionamiento del espectáculo;

Por ello;

EL INTENDENTE MUNICIPAL, en uso de sus atribuciones

DECRETA

ARTICULO 1º: AUTORIZASE al "ATLANTIS ACQUA CIRCUS" a la instalación y funcionamiento en Paseo 105 y Avenida Circunvalación desde el día treinta y uno (31) de mayo y hasta el diecisiete (17) de junio de dos mil diecinueve (2019).

ARTICULO 2º: REMITASE copia a las áreas correspondientes.

ARTICULO 3º: El presente Decreto será refrendado por el Señor Jefe de Gabinete.

ARTICULO 4º: Cúmplase, comuníquese, dése al Registro Oficial y archívese.

Jefe de Gabinete
Municipalidad de Villa Gesell

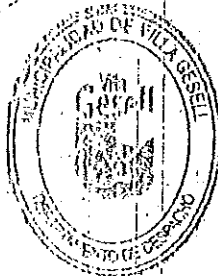

Dr. GUSTAVO BARRERA
Intendente Municipal
Municipalidad de Villa Gesell

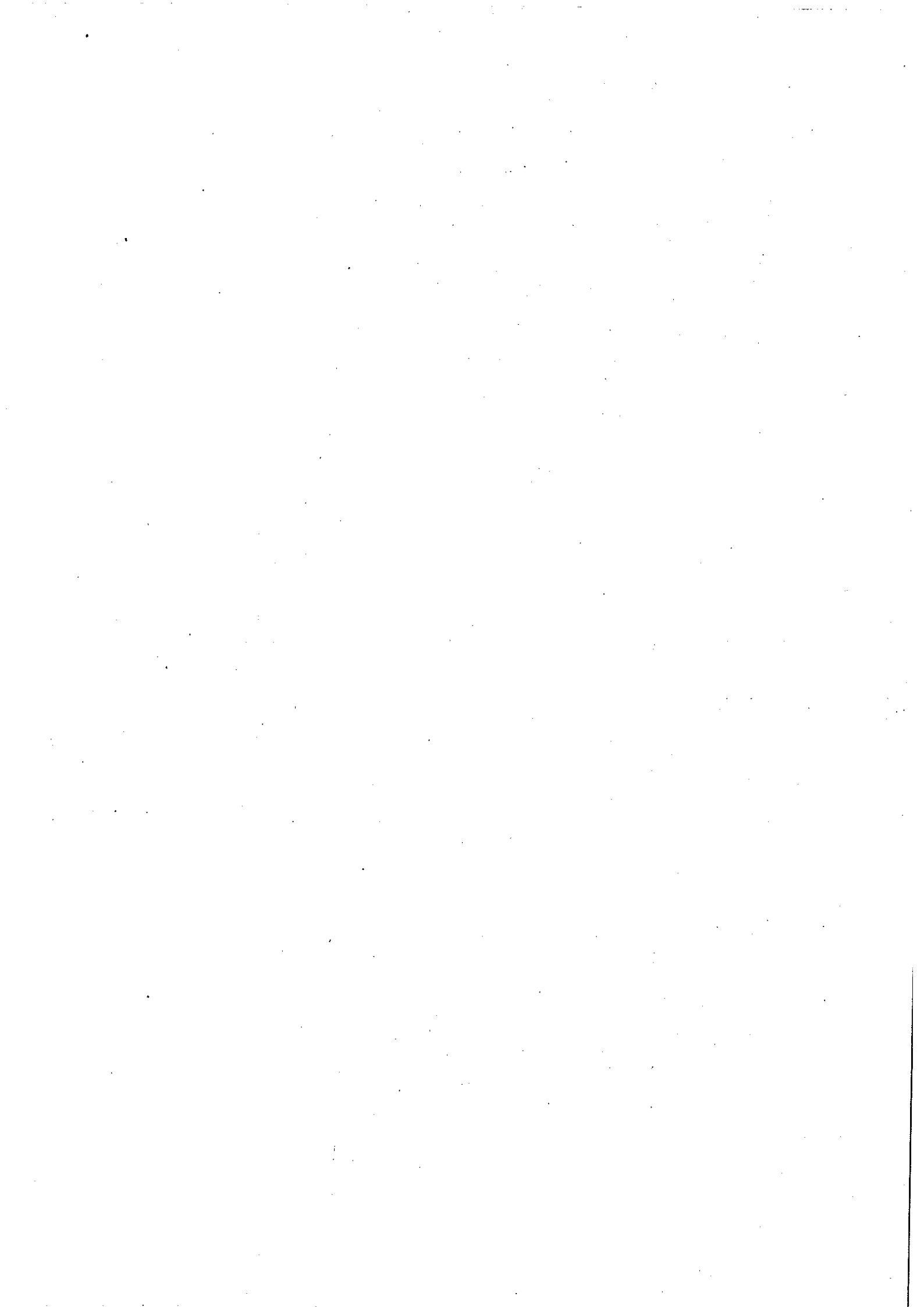



2522

Villa Gesell, 6 JUL 2019

VISTO: El Expediente 4124-5879, letra S. año 2018 iniciado por el Sindicato de Trabajadores Municipales de Villa Gesell; y

CONSIDERANDO:

Que mediante el mismo eleva nomina de trabajadores municipales que se encuentran en condiciones para alcanzar la estabilidad laboral;

Que, desde el inicio de la actual gestión municipal, 1 de abril del año 2014, se ha comprometido con la jerarquización del empleo público municipal;

Que el Artículo 2º de la Ley 14.656 "El ingreso al empleo público municipal se formalizará mediante acto administrativo emanado de autoridad competente, previo concurso público abierto o procedimiento especial de selección, de conformidad con las reglas que se establezcan por vía reglamentaria o convencional, debiendo ingresar por la categoría correspondiente al grado inferior de la clase inicial de cada agrupamiento";

Que la Dirección de Personal dictamino que el personal involucrado ha aprobado debidamente su idoneidad en el cargo que actualmente ocupa, tanto en las labores como en el tiempo que lleva designado en el mismo, no cuenta con faltas prolongadas ni antecedentes negativos en su legajo;

Por ello;

EL INTENDENTE MUNICIPAL, en uso de sus atribuciones

DECRETA

ARTICULO 1º: INCORPORASE a partir del primero (1º) de julio de dos mil diecinueve (2019) a la Planta Permanente en categoría 11 con un régimen horario de treinta (30) horas semanales, con una retribución mensual de PESOS DOCE MIL SETENTA Y CINCO CON CUARENTA Y DOS CTVS. (\$ 12.075,42), para cumplir funciones de en la oficina de empleo, dependiente de Jefatura de Gabinete, a los agentes que a continuación se indican:

APELLIDO Y NOMBRE	LEGAJO Nº	DOCUMENTO Nº
SVOBODA, Cynthia	4369	26.267.018
KATOGUI, Patricio	4359	25.149.458
PROTO, Sofía	4487	38.303.813
VENTO, Melina Dalana	4443	36.211.843

ARTICULO 2º: El Gasto que demande el cumplimiento del presente será imputado a la siguiente Partida del Presupuesto de Gastos: RETRIBUCIONES QUE HACEN AL CARGO: 1110114000

ARTICULO 3º: El presente Decreto será refrendado por el Señor Jefe de Gabinete y por el Señor Secretario de Hacienda.

ARTICULO 4º: Cúmplase, comuníquese, dese al Registro Oficial y archívese.

ANGELINI CRISTIAN LEONARDO
Jefe de Gabinete
Municipalidad de Villa Gesell



Dr. GUSTAVO BARRERA
Intendente Municipal
Municipalidad de Villa Gesell

Dr. Gustavo Barrera
Secretario de Hacienda
Municipalidad de Villa Gesell





PROVINCIA DE BUENOS AIRES

Municipalidad de Villa Gesell

3103

Villa Gesell, 27 AGO 2019

VISTO: El Decreto N° 3053/19 de fecha veintitrés (23) de agosto de dos mil diecinueve (2019); y

CONSIDERANDO:

Que mediante nota el Jefe de Gabinete solicita la modificación del Artículo 2° del mencionado Decreto perteneciente al Decreto 4124-5001-19, informando que por razones operativas y de servicio, se deja sin efecto la designación del Dr. Marcelo Tucci como instructor pre sumarial y se designa en su lugar al Dr. Juan Manuel Álvarez y como auxiliar administrativa a la Dra Masseilot Belén

Por ello;

EL INTENDENTE MUNICIPAL, en uso de sus atribuciones

DECRETA

ARTICULO 1°: MODIFICASE el Artículo 2° del Decreto N° 3053/19 el que quedara redactado de la siguiente manera:

ARTICULO 2°: DESIGNASE como Instructor de la Investigación Pre Sumarial al Director de Asesoría Legal Dr. Juan Manuel Álvarez y como auxiliar administrativa a la Dra. Belén Masseilot.

ARTICULO 2°: El presente Decreto será refrendado por el Señor Jefe de Gabinete.

ARTICULO 3°: Cómplase, comuníquese, dése al Registro Oficial y archívese

MIGUEL CRISTINA LEONARDO
Jefe de Gabinete
Municipalidad de Villa Gesell

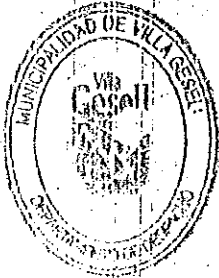

Dr. GUSTAVO BARRERA
Intendente Municipal
Municipalidad de Villa Gesell

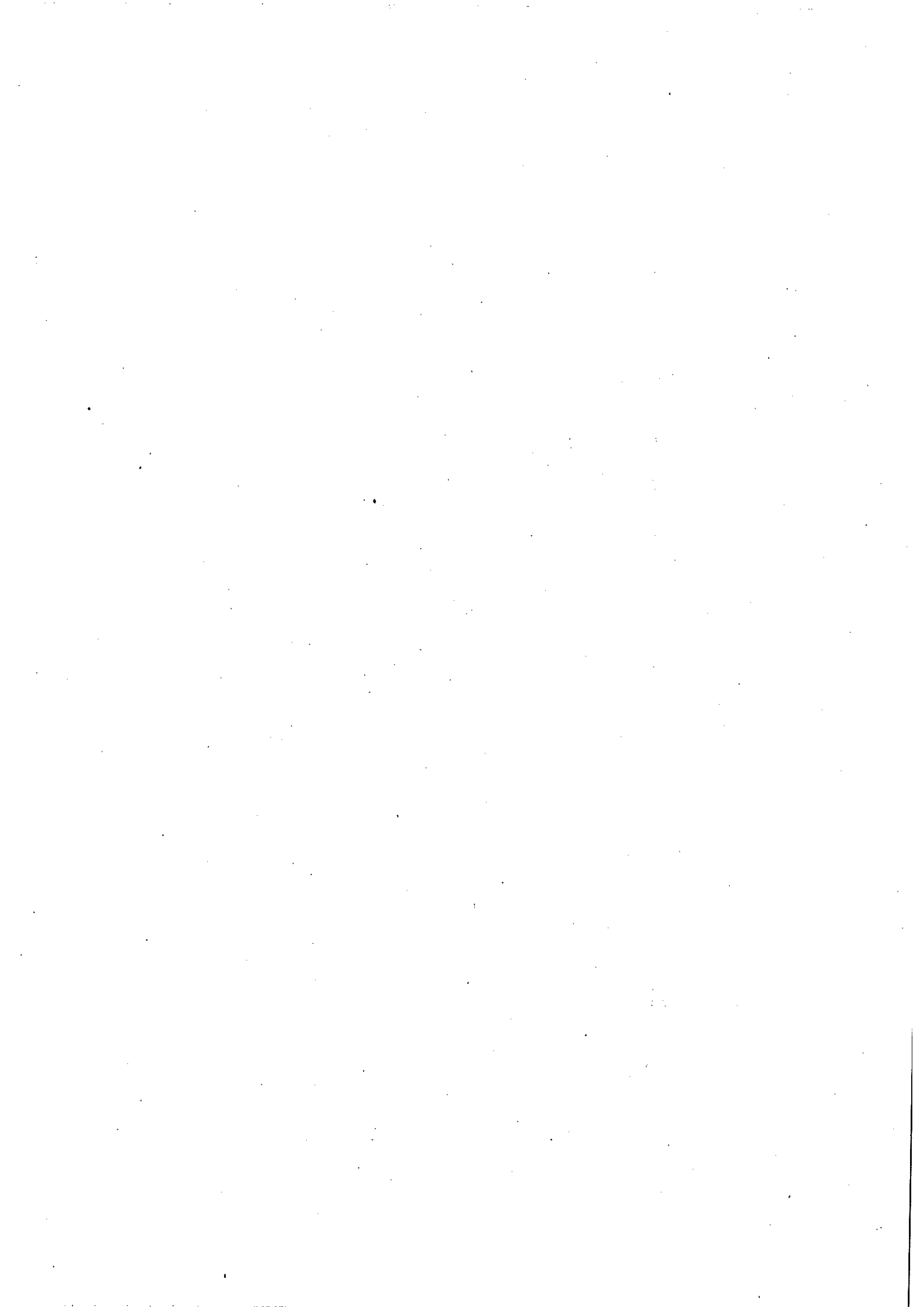



PROVINCIA DE BUENOS AIRES

Municipalidad de Villa Gesell

Villa Gesell, 23 AGO 2019

3041
Oficina de Personal, y

VISTO: El informe elevado por la

CONSIDERANDO

Que por el mismo solicita la designación de personal temporario para cumplir funciones administrativas, de maestranza e informantes turísticos en la Secretaría de Turismo;

Por ello;

EL INTENDIENTE MUNICIPAL, en uso de sus atribuciones

DECRETA

ARTICULO 1º DESIGNASE en la Planta Temporaria Mensualizada desde el ---
--- primero (1º) de agosto y hasta el treinta y uno (31) de octubre
de dos mil diecinueve (2019) al Señor MOLLO, Nicolás (Leg. Nº 4740 -L.N.J.
Nº 28.056.724) en Cat. 71, con un régimen horario de treinta (30) horas
semanales, con una retribución mensual de PESOS DOCE MIL
TRESCIENTOS OCHENTA Y OCHO CON SESENTA Y UN C/VS.
(\$ 12.388,61); importe que se actualizará con el porcentaje que corresponda a
futuros incrementos de salario, para cumplir funciones administrativas y de
informantes en turismo.

ARTICULO 3º El Gasto que demande el cumplimiento del presente será ---
--- imputado a la siguiente Partida del Presupuesto de Gastos ---
RETRIBUCIONES QUE HACEN AL CARGO: 1110109000.

ARTICULO 4º El presente Decreto será refrendado por el Señor Jefe de ---
--- Gabinete, por el Señor Secretario de Hacienda y por el
Secretario de Turismo.

ARTICULO 5º Cumplase, comuníquese, dese al Registro Oficial y archívese.---

Dr. GUSTAVO BARRERA
Intendente Municipal
Municipalidad de Villa Gesell



Dr. GUSTAVO BARRERA
Intendente Municipal
Municipalidad de Villa Gesell

Dr. GUSTAVO BARRERA
Intendente Municipal
Municipalidad de Villa Gesell

Dr. FELIPE BELLICHO
Secretario de Turismo
Municipalidad de Villa Gesell

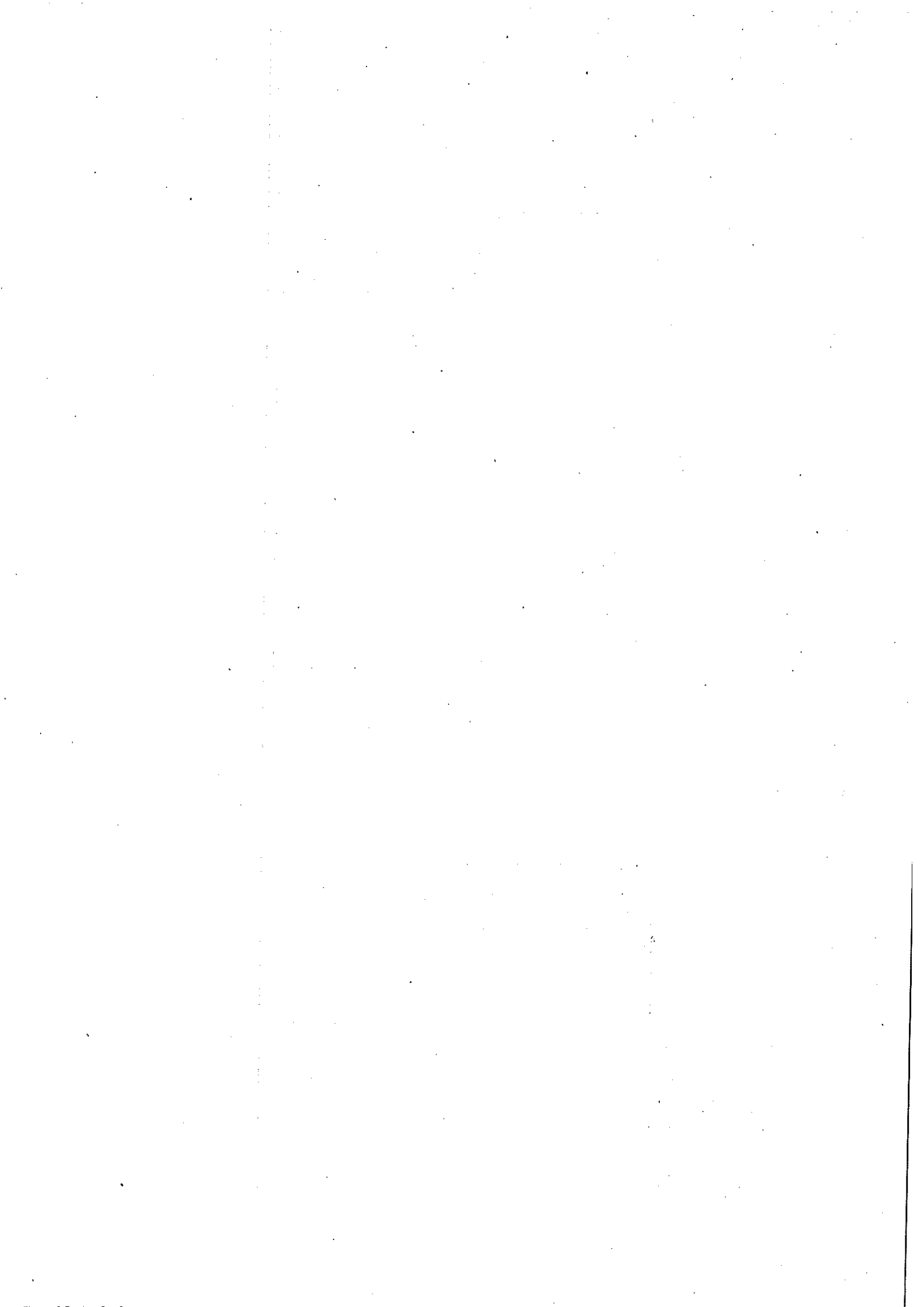



PROVINCIA DE BUENOS AIRES

Municipalidad de Villa Gesell

1834

Villa Gesell, 05 ABR 2019

VISTO: El expediente N° 4124-1584 año 2019, letra S, iniciado por el Señor Sub Director de Estrategia Habitacional y Desarrollo Poblacional; y

CONSIDERANDO:

Que por el mismo se efectuó el llamado a la Licitación Privada N° 003/19 para la "ADQUISICION, PROVISION Y TRANSPORTE DE MATERIALES PARA LA CONSTRUCCION DEL NEXO CLOACAL DE AVENIDA CIRCUNVALACION ENTRE PASEOS 119 Y 142 Y RED CLOACAL INTERNA BARRIO LAS PRADERAS", mediante Decreto N° 916/19;

Que del informe de la Comisión de Preadjudicación se desprende que se han presentado dos (2) oferentes: OFERTA N° 1: perteneciente a la Empresa PROAREN S.A. y la OFERTA N° 2: perteneciente a la firma PLASTIFERRO TUBOS S.A.;

Que del análisis efectuado por la Comisión de Preadjudicación se desprende que la oferta más conveniente a los intereses municipales es la N° 1 perteneciente a la firma PROAREN S.A.;

Que la Contaduría Municipal ha realizado la imputación definitiva;

Por ello;

EL INTENDENTE MUNICIPAL, en uso de sus atribuciones

DECRETA

ARTICULO 1º: ADJUDICASE la Licitación Privada N° 003/19 para la "ADQUISICION, PROVISION Y TRANSPORTE DE MATERIALES PARA LA CONSTRUCCION DEL NEXO CLOACAL DE AVENIDA CIRCUNVALACION ENTRE PASEOS 119 Y 142 Y RED CLOACAL INTERNA BARRIO LAS PRADERAS" a la firma PROAREN S.A. por la suma total de PESOS UN MILLON QUINIENTOS VEINTISIETE MIL CIENTO VIENTIUNO (\$ 1.527.121).

ARTICULO 2º: El Gasto que demande el cumplimiento del presente será imputado en forma definitiva a la siguiente Partida del Presupuesto de Gastos:

1110105000 41.96.00 Integración las praderas..... \$ 1.527.121

ARTICULO 3º: REMÍTASE copia a las áreas correspondientes.

ARTICULO 4º: El presente Decreto será referendado por el Señor Jefe de Gabinete, por el Señor Secretario de Hacienda y por el Señor Secretario de Planeamiento, Obras y Servicios Públicos.

ARTICULO 5º: Cúmplase, comuníquese, dese al Registro Oficial y archívese.

Dr. RICARDO LEONARDO
Jefe de Gabinete
Municipalidad de Villa Gesell

Dr. Gustavo Victor Cláudio
Secretario de Hacienda
Municipalidad de Villa Gesell

Dr. WILL GERARDO
Secretario de Planeamiento
Obras y Servicios Públicos
Municipalidad de Villa Gesell



Dr. JUSTAVO BARRERA
Intendente Municipal
Municipalidad de Villa Gesell

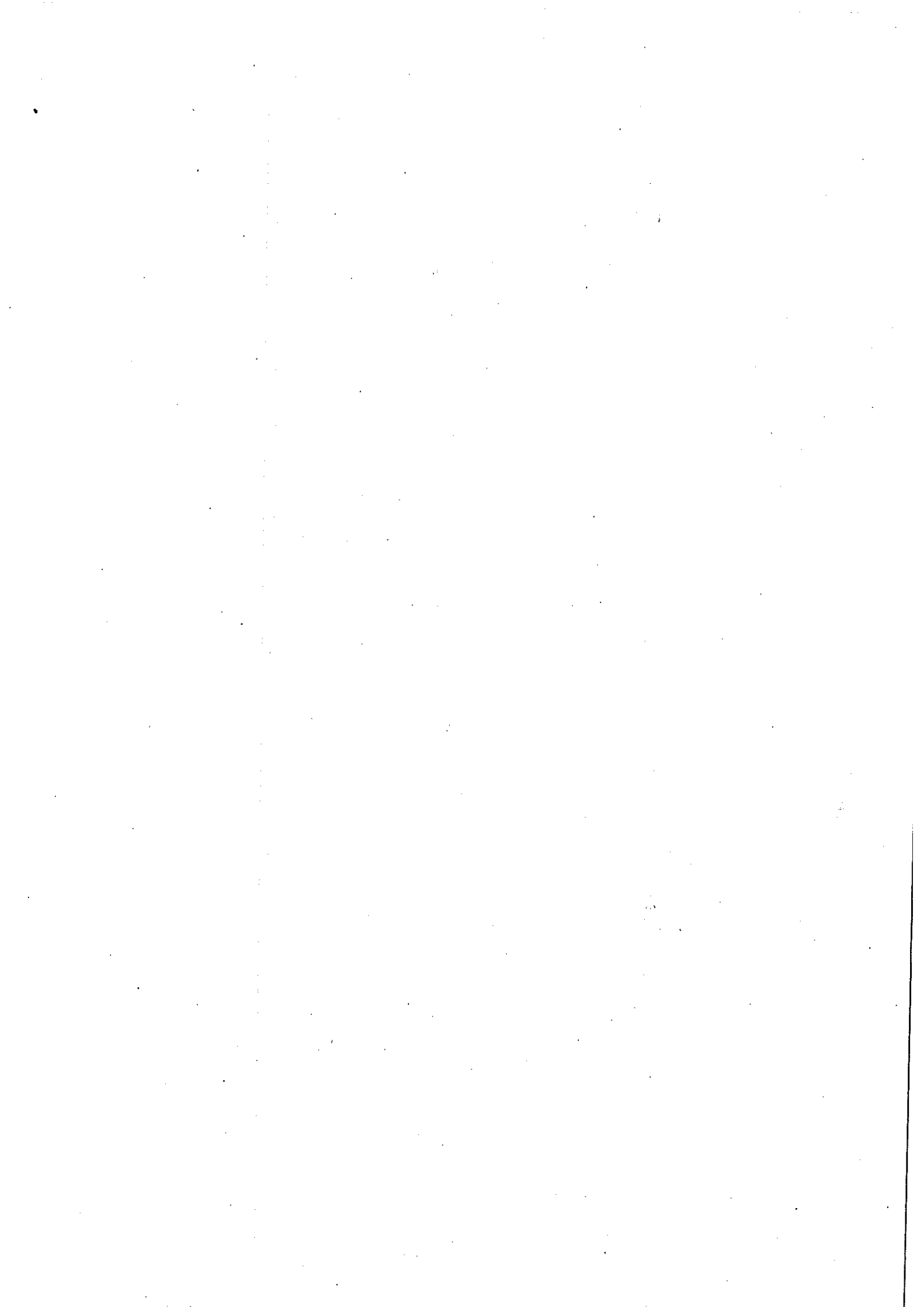



Provincia de Buenos Aires
Municipalidad de Villa Gesell

19177

Villa Gesell, 30 MAY 2019

VISTO, el Expediente letra C Nro. 4124-2157/19, iniciado por el Sub Director de Estrategia Habitacional y Desarrollo Poblacional Sr. Gonzalo Pereyra, por el cual solicita la contratación de la Cooperativa Eléctrica de Villa Gesell (CEVIGE Ltda) para realizar la Obra de Electrificación de un nuevo tendido de red de baja tensión con conductor tipo preensamblado con una extensión de 1653 metros lineales y postación de hormigón armado y la colocación de 50 artefactos en Circ.VI, Sección J, Parcelas 3, 4, 5, 6, 7 del Barrio denominado Las Praderas 2º Etapa de Villa Gesell ;

CONSIDERANDO:

Que la Cooperativa de Electricidad de Villa Gesell (CEVIGE Ltda.) acompaña presupuesto suscripto por el Sub-Gerente técnico de la mencionada Cooperativa Ing. Alfonso Lafrosia;

El Sr. Intendente municipal indica la autorización del Proceso administrativo correspondiente girando las actuaciones a la Oficina de Compras para tal fin;

El Sr. Contador Municipal efectúa su dictamen indicando que la ejecución directa de la obra por parte de la Cooperativa eléctrica de Villa Gesell (CEVIGE Ltda.) es posible de acuerdo a la legislación de fondo Ley 11.769 ordenada por Decreto 2479/2004 con las modificaciones introducidas por las leyes 11.969 y 13.175, en cuanto a los casos que se correspondan a la provisión y distribuciones a un solo y único proveedor (inciso 1.2.12.2);

Que según la aplicación del Artículo 132º, in. C) de la Ley Orgánica de las Municipalidades a la Cooperativa Eléctrica de Villa Gesell, (cevige Ltda.) con la restricción de que no se subcontrate la obra con otra empresa;

Que indica las Partidas Presupuestarias para imputar en forma correcta el gasto;

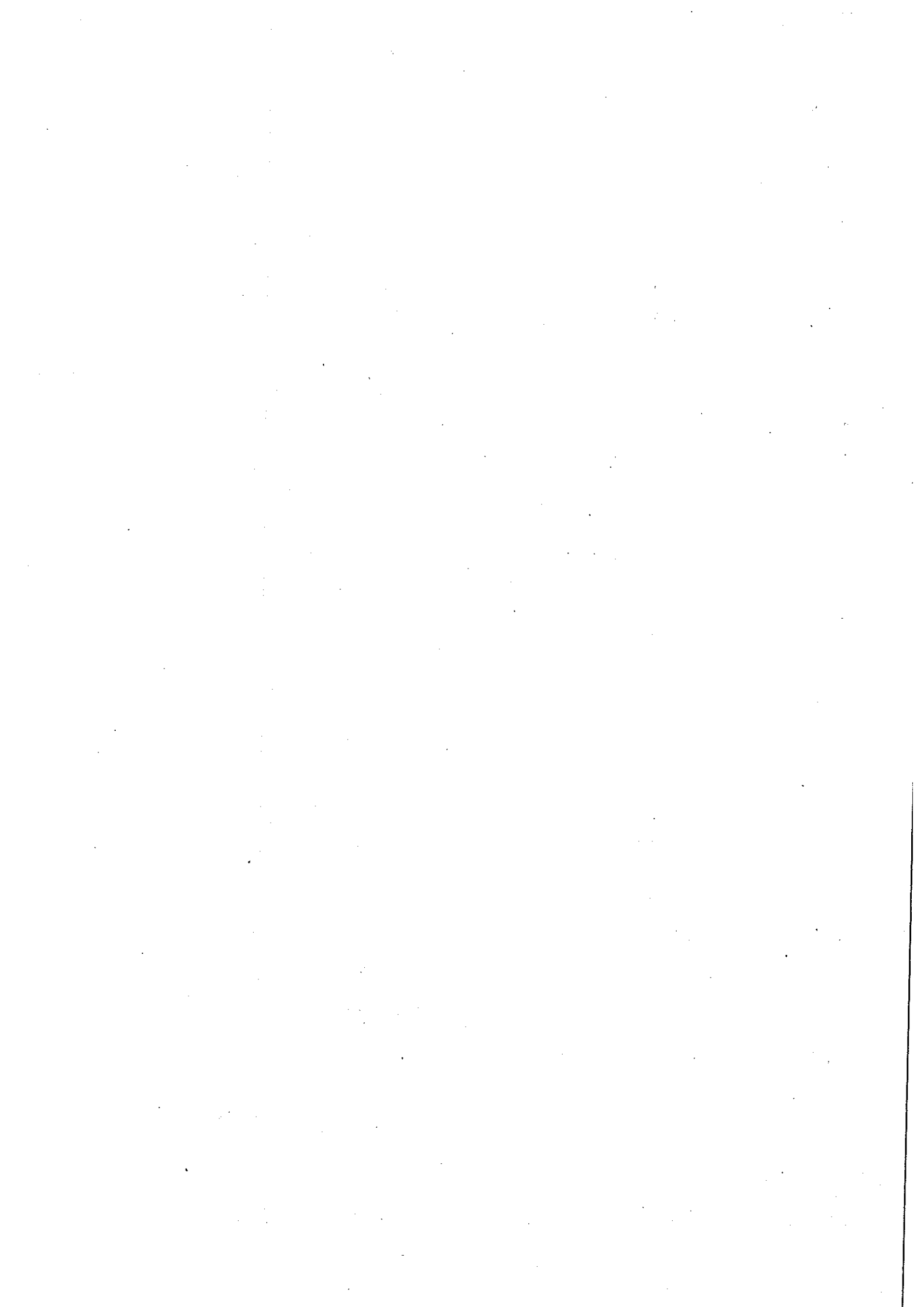



Provincia de Buenos Aires
Municipalidad de Villa Gesell

10/7/19

Que se proceda a generar el suministro por la Orden de Compra Nro. 3778 - por un importe de PESOS TRES MILLONES OCHOCIENTOS OCHENTA Y SIETE MIL CUATROCIENTOS SETENTA Y CINCO CON OCHENTA Y UN CENTAVOS (\$ 3.887.475,81) al Proveedor Nro. 48 CEVIGE Ltda. ;

Que el presupuesto prevé las Partidas específicas financiadas con la Fuente de Financiamiento Jurisdicción 1110105000-Secretaría de Planeamiento, Obras y Servicios Programa 41.96.00-Partida de gastos 4.2.2.0-Finalidad 133- ;

POR ELLO

EL INTENDENTE MUNICIPAL: en uso de sus atribuciones decreta;

ARTICULO 1º -- CONFIRMARSE, la contratación efectuada por medio del Expediente Nro. 4124-2157/2019, que diera origen a la Orden de compra Nro. 3778 - de PESOS TRES MILLONES OCHOCIENTOS OCHENTA Y SIETE MIL CUATROCIENTOS SETENTA Y CINCO CON OCHENTA Y UN CENTAVOS (\$ 3.887.475,81) al proveedor Nro. 48-CEVIGE Ltda.-

ARTICULO 2º -- IMPUTARSE el gasto a la jurisdicción 1110105000-Secretaría de Planeamiento, Obras y Servicios Públicos-Programa 41.96.00-Partida de gastos 4.2.2.0-Finalidad 133.-

ARTICULO 3º -- El presente Decreto será refrendado por el Señor Jefe de Gabinete, el Señor Secretario de Hacienda, y por el Sr. Secretario de Planeamiento, Obras y Servicios Públicos.

ARTICULO 4º- Cúmplase, comuníquese, dese al Registro Oficial y Archívese.

Dr. GERARDO GALLI
Jefe de Gabinete
Municipalidad de Villa Gesell

Gustavo Víctor Chiraco
Secretario de Hacienda
Municipalidad de Villa Gesell

Dr. GALLI GERARDO
Secretario de Planeamiento
Obras y Servicios Públicos
Municipalidad de Villa Gesell



Dr. GUSTAVO BARRERA
Intendente Municipal
Municipalidad de Villa Gesell

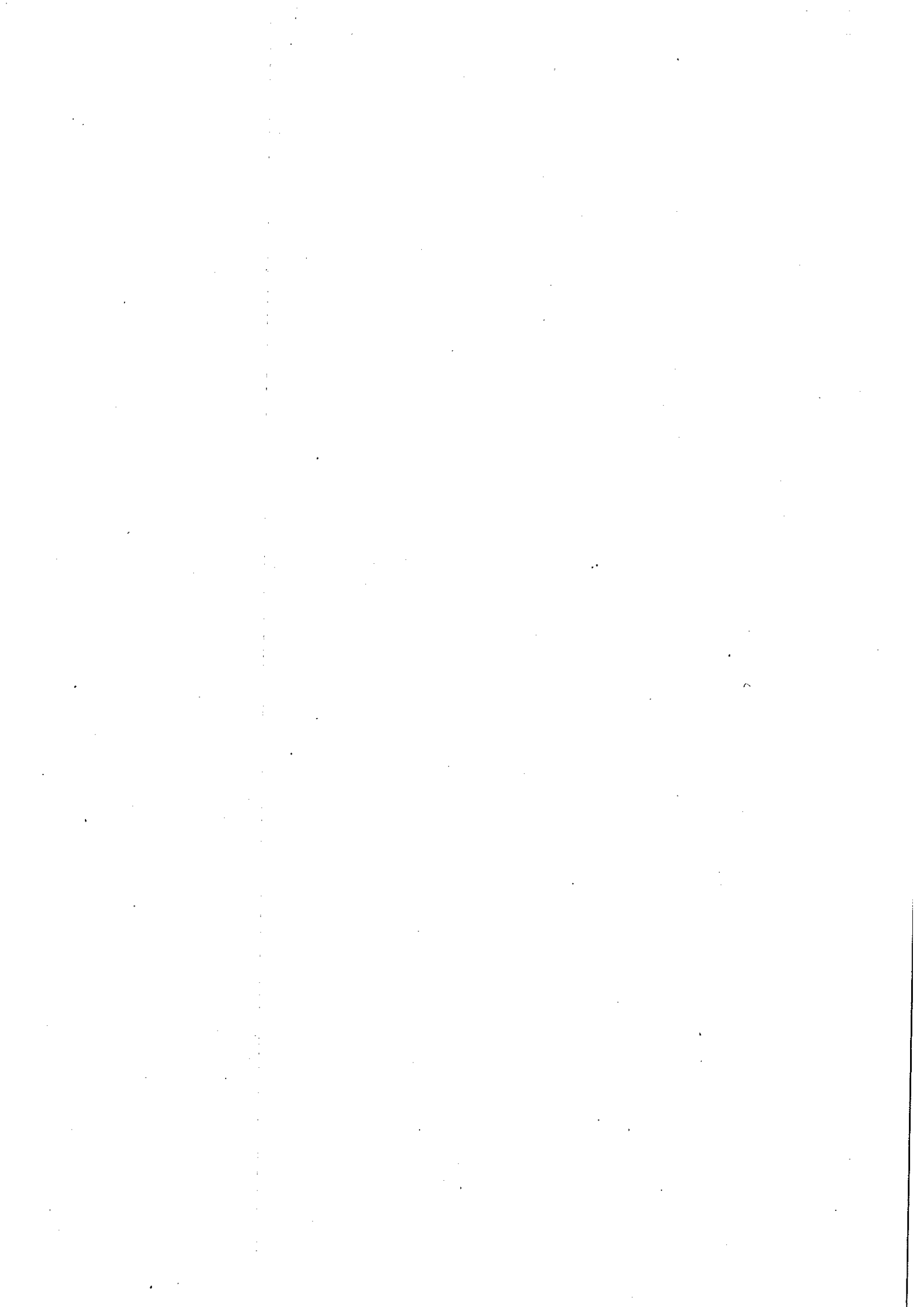



PROVINCIA DE BUENOS AIRES

Municipalidad de Villa Gesell

1987

Villa Gesell, 31 MAY 2019

VISTO, El Expediente letra D Nro. 4124-3.06/2019, iniciado por el Director de Coordinación, Sr. Piñero Héctor Daniel, por el cual solicita la contratación de la Cooperativa Eléctrica de Villa Gesell (CEVIGE Ltda) para realizar la Obra de reconversión lumínica del alumbrado público en la localidad de Villa Gesell de 1000 artefactos por tecnología Led en la etapa 6;

CONSIDERANDO:

Que la Cooperativa de Electricidad de Villa Gesell (CEVIGE Ltda.) acompaña presupuesto suscripto por el Sub-Gerente técnico de la mencionada Cooperativa Ing. Alfonso Lafrosia;

El Sr. Intendente municipal indica la autorización del Proceso administrativo correspondiente girando las actuaciones a la Oficina de Compras para tal fin;

El Sr. Contador Municipal efectúa su dictamen indicando que la ejecución directa de la obra por parte de la Cooperativa eléctrica de Villa Gesell (CEVIGE Ltda.) es posible de acuerdo a la legislación de fondo Ley 11.669 ordenada por Decreto 2479/2004 con las modificaciones introducidas por las leyes 11.900 y 13.173, en cuanto a los casos que se correspondan a la provisión y distribuciones a un solo y único proveedor (inciso 1.2.12.2);

Que según la aplicación del Artículo 132º, inc. C) de la Ley Orgánica de las Municipalidades a la Cooperativa Eléctrica de Villa Gesell, (cevige Ltda.) con la restricción de que no se subcontrate la obra con otra empresa;

Que indica las Partidas Presupuestarias para imputar en forma correcta el gasto;

Que se proceda a generar el suministro para la Orden de Compra Nro.3826- por un importe de PESOS DOS MILLONES NOVECIENTOS TREINTA Y DOS MIL CUATROCIENTOS DIEZ (\$ 2.932.410,00) al Proveedor Nro. 48 CEVIGE Ltda. ;

Que el presupuesto prevé las Partidas específicas financiadas con la Fuente de Financiamiento Jurisdicción 1110105000-Secretaría de Planeamiento, Obras y Servicios Programa 41.89.80-Partida de gastos 3.3.9.0-Finalidad 131- ;

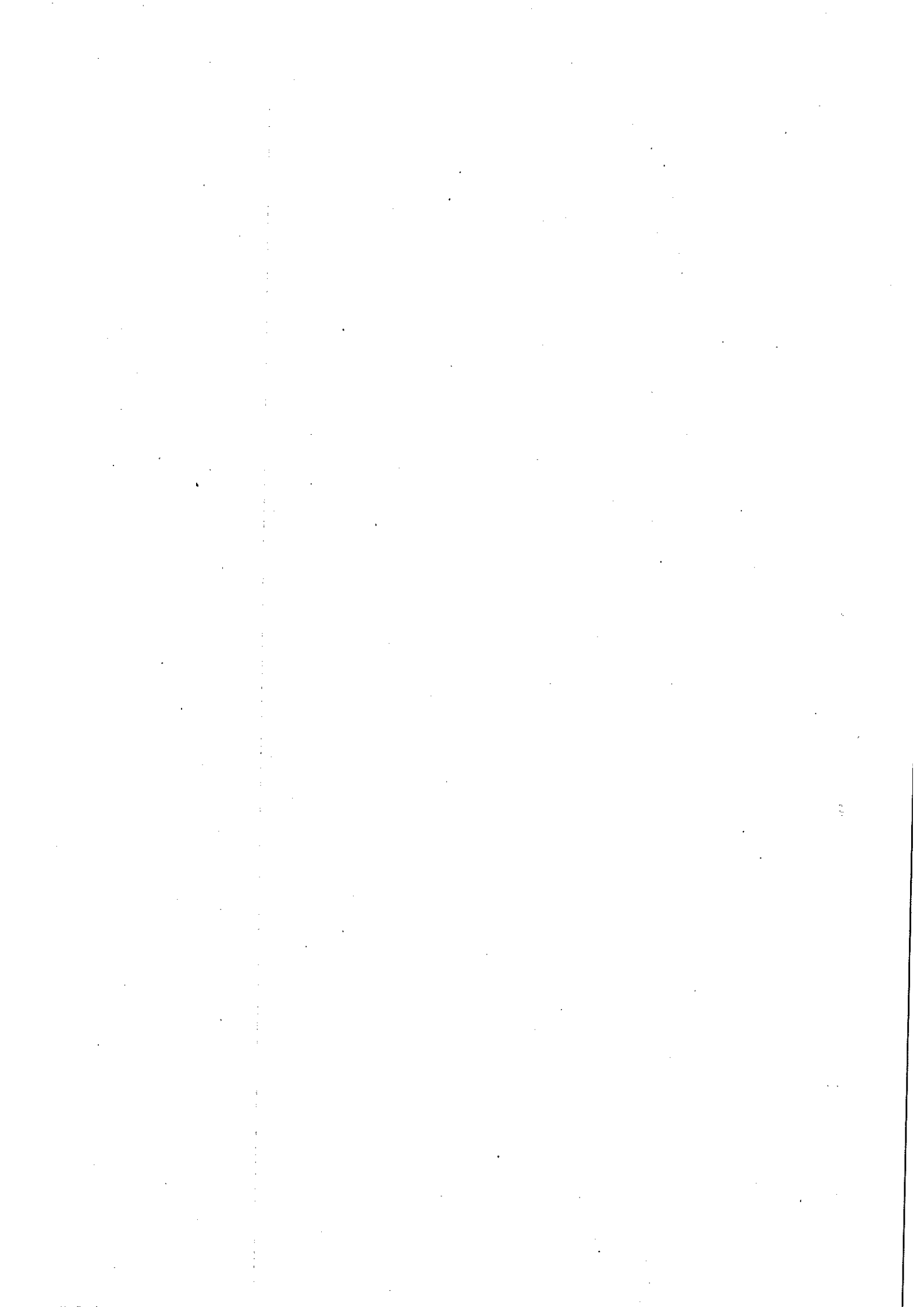



PROVINCIA DE BUENOS AIRES

Municipalidad de Villa Gesell

POR ELLO

EL INTENDENTE MUNICIPAL: en uso de sus atribuciones decreta;

ARTICULO 1º - AUTORIZASE, la contratación gestionada por medio del Expediente ---
-----Nro. 4124-3206/2019- que diera origen a la Orden de compra Nro.3826
- de PESOS DOS MILLONÉS NOVECIENTOS TREINTA Y DOS MIL
CUATROCIENTOS DIEZ. (\$ 2.932.410,00) al proveedor Nro. 8-CEVIGE Ltda- -----

ARTICULO 2º - IMPUTESE el gasto a la jurisdicción 111010000-Secretaria de -----
-----Planeamiento, Obras y Servicios Públicos-Programa 41.89.80-Partida de
gastos 3.3.9.0-Finalidad 131- -----

ARTICULO 3º - El presente Decreto será refrendado por el Jefe de Gabinete, el Señor -----
-----Secretario de Hacienda, y por el Sr. Secretario de Planeamiento, Obras y
Servicios Públicos. -----

ARTICULO 4º- Cúmplase, comuníquese, dese al Registro Oficial y Archívese.-----

GUSTAVO BARRERA
Jefe de Gabinete
Municipalidad de Villa Gesell



Dr. GUSTAVO BARRERA
Intendente Municipal
Municipalidad de Villa Gesell

Victor Chirino
Secretario de Hacienda
Municipalidad de Villa Gesell

Gerardo
Secretario de Planeamiento
Obras y Servicios Públicos
Municipalidad de Villa Gesell

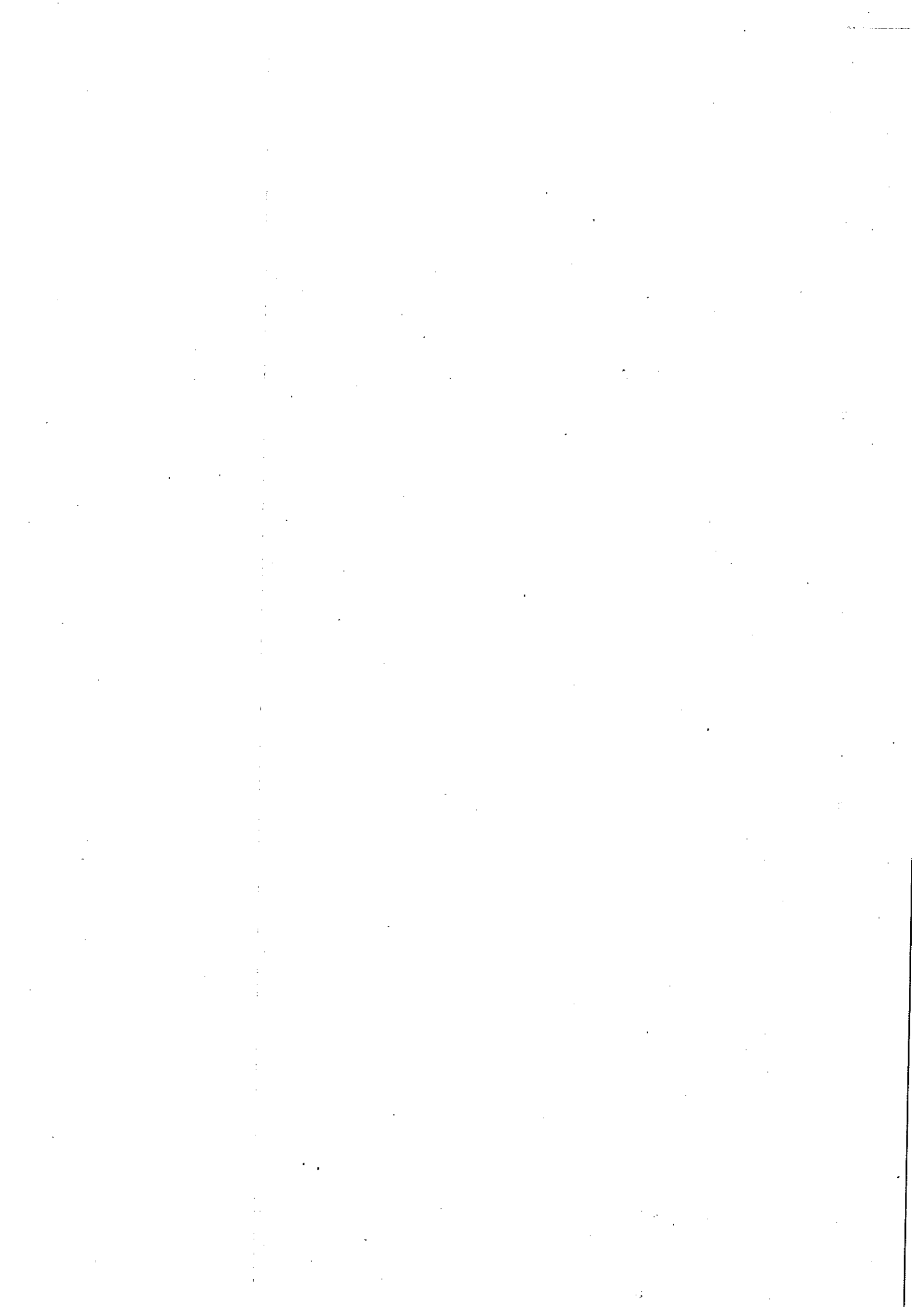



PROVINCIA DE BUENOS AIRES

Municipalidad de Villa Gesell

3323

Villa Gesell, 17 SEP 2019
VISTO: La nota elevada por la Oficina de

Personal; y

CONSIDERANDO:

Que por el mismo solicita se deje sin efecto del Artículo 1º del Decreto 2426/19 la designación del agente CAPOLUPO, Norberto (Leg. Nº 72073) a partir del primero (1º) de septiembre de dos mil diecinueve (2019).

Por ello;

EL INTENDENTE MUNICIPAL, en uso de sus atribuciones

DECRETA

ARTICULO 1º: DEJESE SIN EFECTO del Artículo 1º del Decreto 2426/19 la designación del agente CAPOLUPO, Norberto (Leg. Nº 72073) a partir del primero (1º) de septiembre de dos mil diecinueve (2019).

ARTICULO 2º: REMITASE copia a las áreas correspondientes.

ARTICULO 3º: El presente Decreto será refrendado por el Señor Secretario de Hacienda a cargo de la Jefatura de Gabinete y por el Señor Secretario de Cultura, Educación y Deportes.

ARTICULO 4º: Cúmplase, comuníquese, dése al Registro Oficial y archívese.

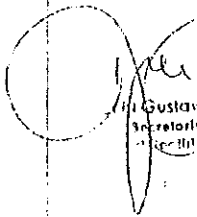
GUSTAVO VILLARREAL
Secretario de Hacienda
Municipalidad de Villa Gesell

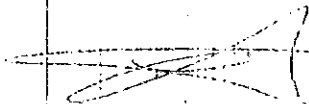

Dr. GUSTAVO BARRERA
Intendente Municipal
Municipalidad de Villa Gesell

ARREDONDO
Secretario de Cultura,
Educación y Deportes
Municipalidad de Villa Gesell

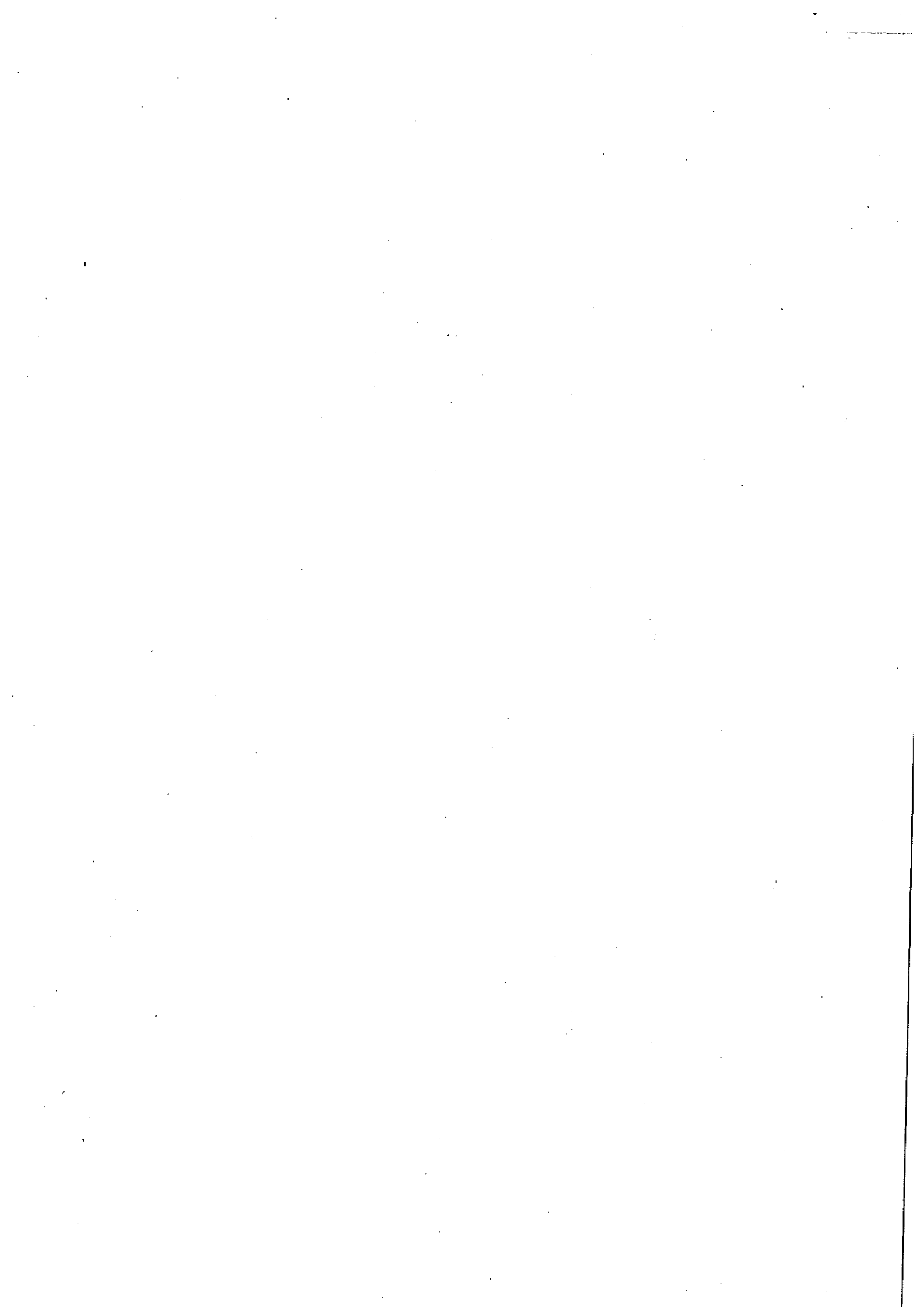



PROVINCIA DE BUENOS AIRES

Municipalidad de Villa Gesell

2483

15 JUL 2019

Villa Gesell,

VISTO: El informe elevado por la Oficina de

Personal; y

CONSIDERANDO:

Que por el mismo comunica de la necesidad de contar con personal temporario para cumplir las diferentes funciones en el sector de bromatología;

Por ello;

EL INTENDENTE MUNICIPAL, en uso de sus atribuciones

DECRETA

ARTICULO 1º: DESIGNANSE en la Planta Temporaria Mensualizada a partir del primero (1º) de julio y hasta el treinta y uno (31) de diciembre de dos mil diecinueve (2019) a la Señora ALDAMIRANO, Eleonora (LEG. Nº 3086-DNI 27.873.695) en Cat. 73, con un régimen horario de treinta (30) horas semanales, con una retribución mensual de PESOS DOCE MIL SETECIENTOS NOVENTA Y SEIS CON OCHENTA Y UNO CTVS. (\$ 12.796,81), importe que se actualizará con el porcentaje que corresponda a futuros incrementos de sueldos, para cumplir funciones en Bromatología.

ARTICULO 2º: El Gasto que demande el cumplimiento del presente será imputado a la siguiente Partida del Presupuesto de Gastos: RETRIBUCIONES DEL CARGO: 1110111000.

ARTICULO 3º: El presente Decreto será refrendado por el Señor Jefe de Gabinete, por el Señor Secretario de Hacienda y por el Señor Secretario de Salud.

ARTICULO 4º: Cúmplase, comuníquese, dése al Registro Oficial y archívese.

ANGELINI CRISTIAN LEONARDO
Jefe de Gabinete
Municipalidad de Villa Gesell



Dr. GUSTAVO BARRERA
Intendente Municipal
Municipalidad de Villa Gesell

CPN Gustavo Victor Ciraco
Secretario de Hacienda
Municipalidad de Villa Gesell

MUÑOZ MIGUEL ANGEL
Secretario de Salud
Municipalidad de Villa Gesell

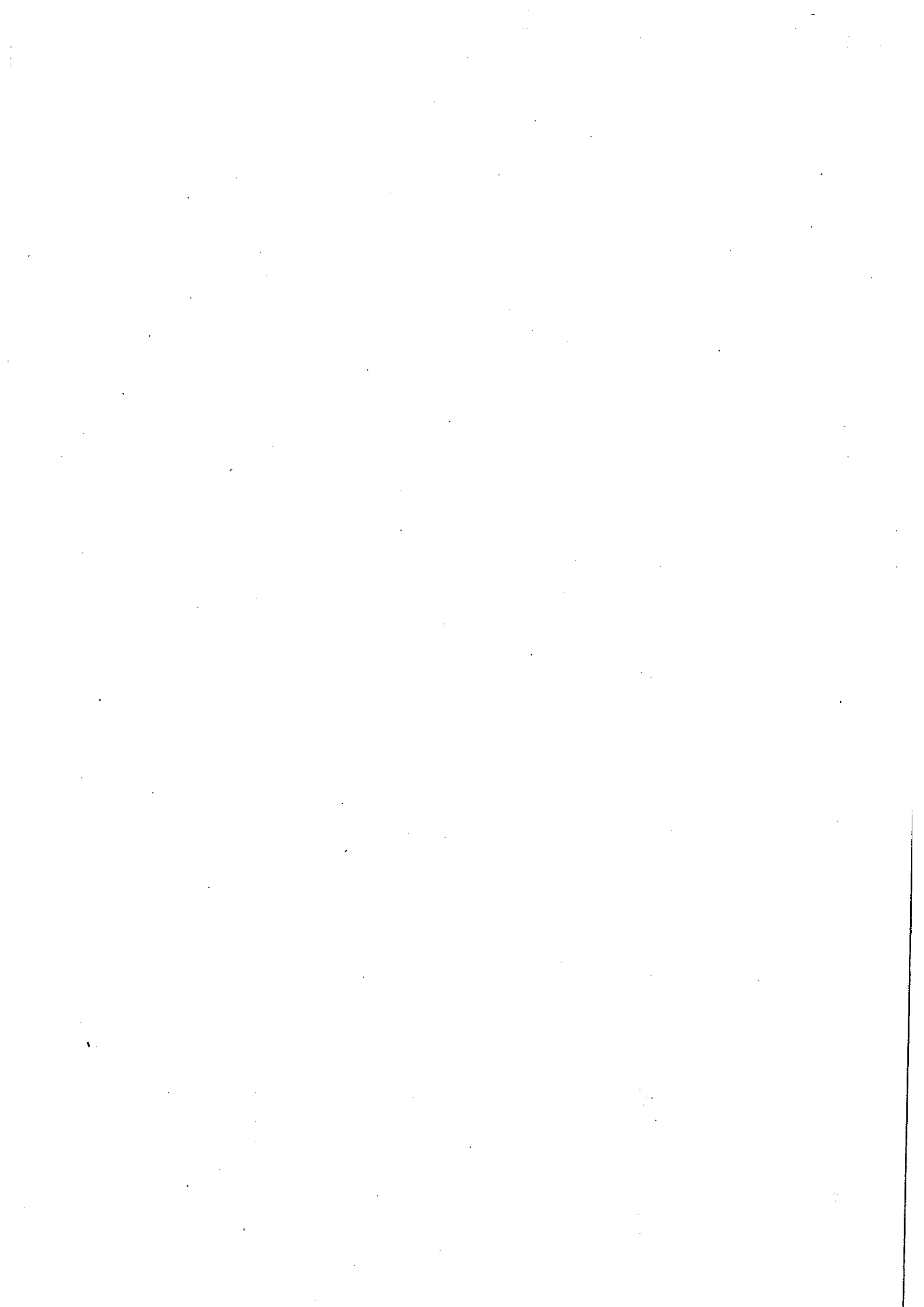



PROVINCIA DE BUENOS AIRES

Municipalidad de Villa Gesell

2614

Villa Gesell, 22 JUL 2019

VISTO: El Expediente 4124-4-91 letra D, año 2019, iniciado por la Dirección de Personal; y

CONSIDERANDO:

Que mediante el mismo informa que se deberá dar de baja a partir del primero (1º) de agosto de dos mil diecinueve (2019) por acogerse a los beneficios jubilatorios por edad avanzada, Ley 9650 Art. 35º, al agente VALLEJOS, Hilda (Leg. Nº 1747-D.N.I. Nº 11.438.567).

Que se deberá abonar como Anticipo Jubilatorio el sesenta por ciento (60%) del sueldo correspondiente a la categoría de 13 por 44 horas semanales, mas treinta (30%) adicional enfermeros, mas cincuenta por ciento (50%) beneficio pre- jubilatorio decreto 2272/14, registrando a la fecha veintidós (22) años, y seis (6) meses de antigüedad;

Que deberá abonarse la cantidad de treinta y cinco (35) días de licencia anual no gozada año 2018 y veinte (20) proporcional 2019;

Por ello;

EL INTENDENTE MUNICIPAL, en uso de sus atribuciones

DECRETA.

ARTICULO 1º: DESE LA BAJA a partir del primero (1º) de agosto de dos mil diecinueve (2019), a los efectos de acogerse a los beneficios jubilatorios por edad avanzada, Ley 9650, al agente VALLEJOS, Hilda (Leg. Nº 1747-D.N.I. Nº 11.438.567) quien categoría de 13 por 44 horas semanales, mas treinta (30%) adicional enfermeros, mas cincuenta por ciento (50%) beneficio pre- jubilatorio decreto 2272/14, registrando a la fecha veintidós (22) años, y seis (6) meses de antigüedad.

ARTICULO 2º ABONESE mensualmente el importe equivalente al sesenta (60%) por ciento de su sueldo y bonificaciones en concepto de Anticipo Jubilatorio.

ARTICULO 3º: ABONESE al agente VALLEJOS, Hilda (Leg. Nº 1747-D.N.I. Nº 11.438.567) la cantidad de treinta y cinco (35) días de licencia anual no gozada año 2018 y veinte (20) proporcional 2019.

ARTICULO 4º: El gasto que demande el cumplimiento del presente será imputado a la siguiente Partida del Presupuesto de Gastos: ANTIPO JUBILATORIO: 151-2-6-2-1.

ARTICULO 5º: REMITASE copia a las áreas correspondientes.

ARTICULO 6º: El presente Decreto será refrendado por el Señor Jefe de Gabinete, por el Señor Secretario de Hacienda y por el Señor Secretario de Salud.

ARTICULO 7º: Cúmplase, comuníquese, dése al Registro Oficial y archívese.

ANGELIN CRISTIAN LEONARDO
Jefe de Gabinete
Municipalidad de Villa Gesell



Dr. GUSTAVO BARRERA
Intendente Municipal
Municipalidad de Villa Gesell

Gustavo Víctor Chiacco
Secretario de Hacienda
Municipalidad de Villa Gesell

MUÑOZ MIGUEL ANGEL

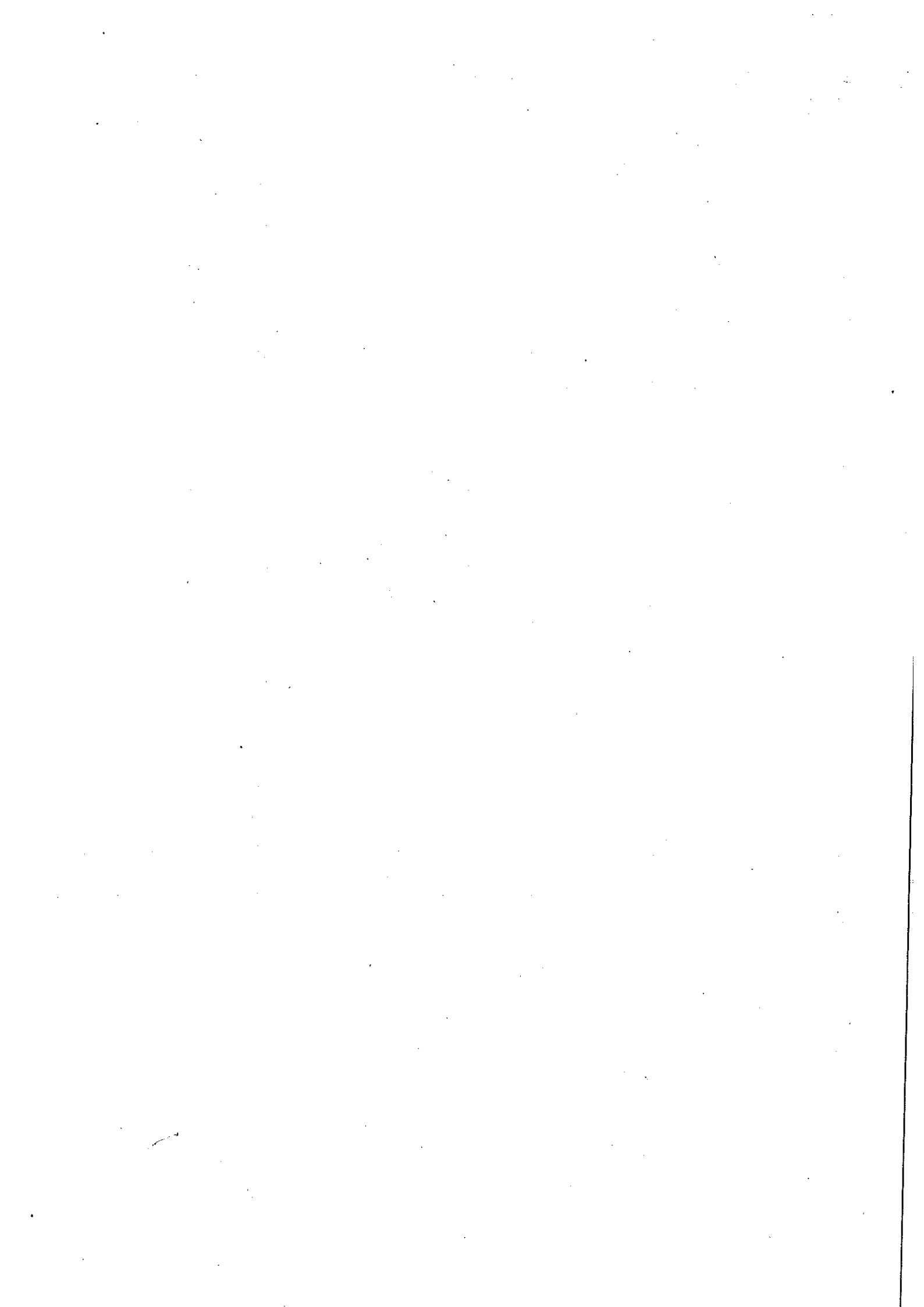



PROVINCIA DE BUENOS AIRES

Municipalidad de Villa Gesell

3324

Villa Gesell, 17 SEP 2019

VISTO: Lo solicitado por el Señor Intendente Municipal Dr. GUSTAVO BARRERA; y

CONSIDERANDO:

Que es preciso designar al Director del Teatro Municipal Villa Gesell dependiente de la Secretaría de Cultura, Educación y Deportes al Señor ARDALLA, Fernando Ramón;

Por ello;

EL INTENDENTE MUNICIPAL, en uso de sus atribuciones

DECRETA

ARTICULO 1º: DESIGNASE como Director del Teatro Municipal de Villa Gesell - dependiente de la Secretaria de Cultura, Educación y Deportes al Señor ARDALLA, Fernando Ramón (Leg. Nº 4680 - D.N.J. Nº 8.632.302) a partir del primero (1º) de septiembre y hasta el treinta y uno (31) de diciembre de dos mil diecinueve (2019).

ARTICULO 2º: El Gasto que demande el cumplimiento del presente será imputado a la siguiente Partida del Presupuesto de Gastos: RETRIBUCIONES QUE HACEN AL CARGO: 111011400.

ARTICULO 3º: El presente Decreto será refrendado por el Señor Secretario de Hacienda a cargo de la Jefatura de Gabinete y por el Señor Secretario de Cultura, Educación y Deportes.

ARTICULO 4º: Cúmplase, comuníquese, dése al Registro Oficial y archívese.

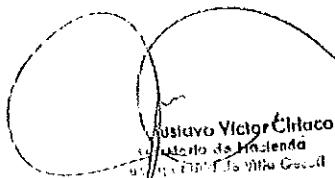
Gustavo Victor Chiraco
Secretario de Hacienda
Municipalidad de Villa Gesell



Dr. GUSTAVO BARRERA
Intendente Municipal
Municipalidad de Villa Gesell

ARREDONDO MANUEL ESTEBAN
Secretario de Cultura
Educación y Deportes
Municipalidad de Villa Gesell

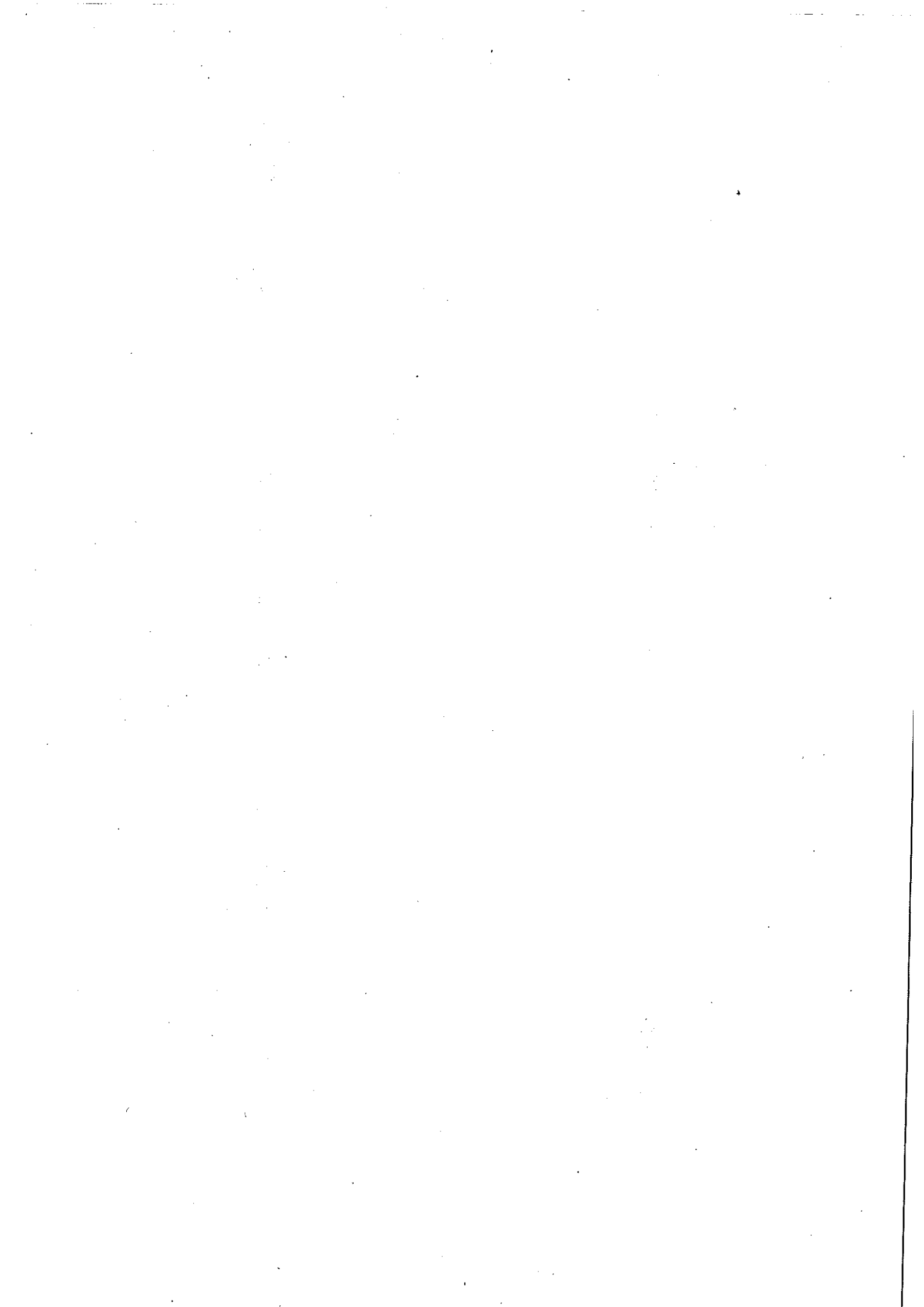



Provincia de Buenos Aires
Municipalidad de Villa Gesell

3486

Villa Gesell, 25 SEP 2019

VISTO: El expediente 4124-5137/2019

CONSIDERANDO:

Que mediante el mismo se declaro de interés municipal la CAMPAÑA DE DETECCIÓN DE AGUDEZA VISUAL TEMPRANA Y LA PROVISION DE ANTEOJOS MARCOS Y/O CRISTALES por Decreto 3228/19;

Que a fojas 4 se solicita la firma de contrato entre la Municipalidad de Villa Gesell y la Asociación Mutual Redes Solidarias para atender la mencionada campaña;

Que en el clausula TERCERA del contrato mencionado se establece el precio del servicio acordándose en la suma de PESOS SIETE CIENTOS CINCUENTA (\$ 750) por todo concepto y por cada anteojos;

Que en este aspecto, dado la imposibilidad de dar curso al régimen de contrataciones establecido en el Artículo 151° de la Ley Orgánica Municipal, se indica la necesidad de efectuar el encuadramiento dentro del Artículo 156°, inciso 10, toda vez que se han aprobado que los valores de contratación y constatado en valores de mercado;

Que se indica la necesidad de confirmar lo actuado en los términos del Artículo 186° de la Ley Orgánica de las Municipalidades: "El contador municipal no dará curso a resoluciones que ordenen gastos infringiendo disposiciones constitucionales, legales de ordenanzas o reglamentarias. Deberá observar las transgresiones señalando los defectos de la resolución que ordena el gasto, pero si el Departamento Ejecutivo insistiera en ella por escrito, le dará cumplimiento quedando exento de responsabilidad";

Por ello;

EL INTENDENTE MUNICIPAL, en uso de sus atribuciones

DECRETA

ARTICULO 1°: CONFIRMESE el compromiso del contrato 002 774-2019 firmado entre la Municipalidad de Villa Gesell y la Asociación Mutual Redes Solidarias, a los efectos de realizar CAMPAÑA DE DETECCIÓN DE AGUDEZA VISUAL TEMPRANA Y LA PROVISION DE ANTEOJOS MARCOS Y/O CRISTALES.

ARTICULO 2°: ABONESE la suma total de PESOS TRESCIENTOS NOVENTA Y TRES -- MIL SETECIENTOS CINCUENTA (\$ 393 750) a la Asociación Mutual Redes Solidarias.

ARTICULO 3: El presente decreto será refrendado por el Señor Secretario de Hacienda y por el Señor Secretario de Salud.

ARTICULO 4: Cúmplase, comuníquese, dese al registro Oficial y archívese.

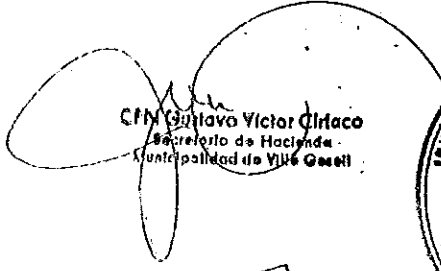
GUSTAVO VICTOR CIRACO
Secretario de Hacienda
Municipalidad de Villa Gesell

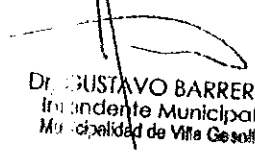

GUSTAVO BARRERA
Intendente Municipal
Municipalidad de Villa Gesell

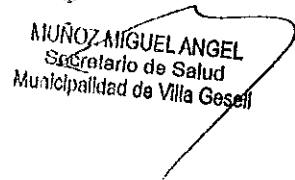
MUNOZ MIGUEL ANGEL
Secretario de Salud
Municipalidad de Villa Gesell

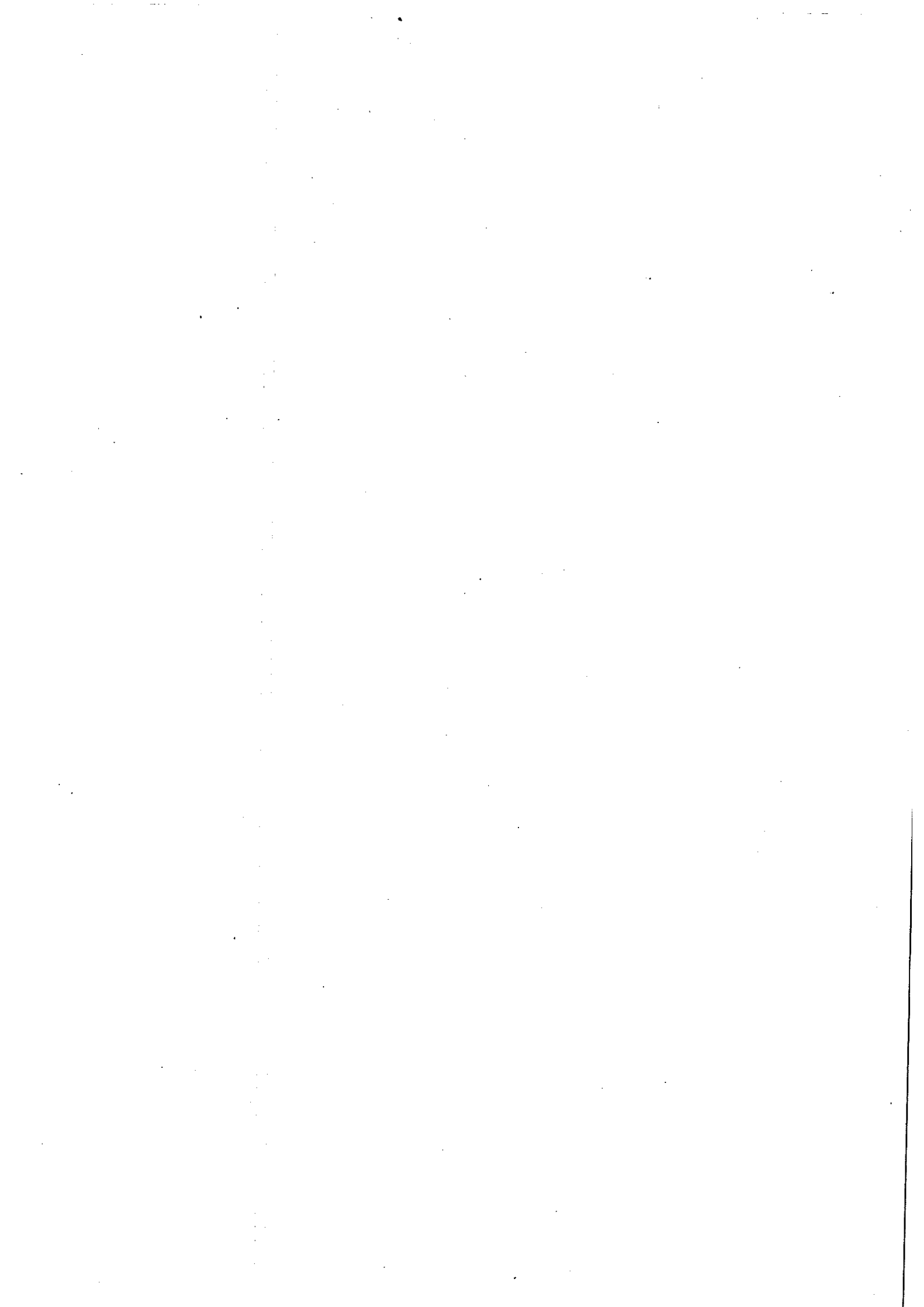



Provincia de Buenos Aires
Municipalidad de Villa Gesell

2164

Villa Gesell,

18 JUN 2019

VISTO: el Expediente Municipal 4124-2120/19, por el cual tramita el Contrato de Mantenimiento y Conservación de Alumbrado Público celebrado con fecha 1/08/04 entre este Municipio y la Cooperativa C.E.Vi.Ge. Ltda. (Concesionaria del Servicio Público de Distribución y Comercialización de Energía) cuya copia luce a fs. 2/9; y

CONSIDERANDO:

Que a fs.54 con fecha 16/04/19 se notificó a la contratante C.E.Vi.Ge. Ltda. el Informe del Asesor Legal Apoderado de fs. 5/53 en el que se propicia decretar la caducidad del contrato en cuestión por las razones que expone, corriendole asimismo Vista de las actuaciones;

Que transcurrido dicho plazo sin que la interesada hubiese opuesto objeciones al trámite en curso, correspondería seguir con el procedimiento indicado a fs. 55/56;

Que sin perjuicio de ello y por razones de oportunidad, mérito y conveniencia,

Por ello,

EL INTENDENTE MUNICIPAL, en uso de sus atribuciones:

DECRETA

ARTICULO 1º: Por razones de oportunidad, mérito y conveniencia resérvense las presentes actuaciones por el término de cuarenta y cinco (45) días, cumplido el plazo, vuelva a consideración del suscripto.

ARTICULO 2º: El presente Decreto será refrendado por el Señor Jefe de Gabinete y por el Señor Secretario de Hacienda.

ARTÍCULO 3º: Cúmplase dese al Registro Oficial y archívese.

ANGELINI CRISTIAN LEONARDO
Jefe de Gabinete
Municipalidad de Villa Gesell



Dr. GUSTAVO BARRERA
Intendente Municipal
Municipalidad de Villa Gesell

CPM Gustavo Victor Cluzado
Secretario de Hacienda

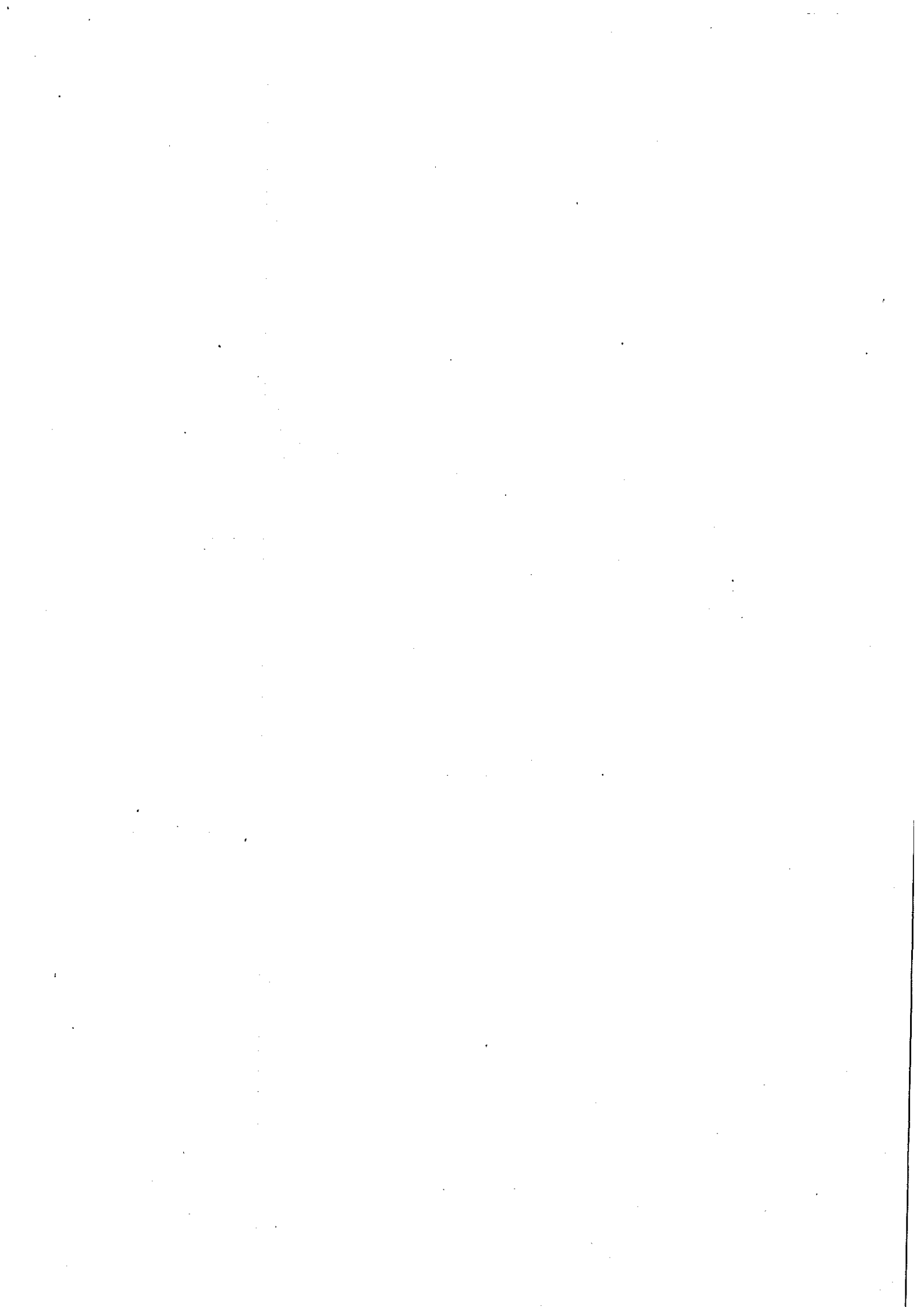



PROVINCIA DE BUENOS AIRES

Municipalidad de Villa Gesell

0980

Villa Gesell 18 ENE 2019

VISTO: La solicitud elevada por el Señor

Sub Director de Seguridad en Playa; y

CONSIDERANDO:

Que por el mismo solicita la incorporación del personal de Guardavidas, a fin de cubrir las vacantes de la Temporada 18/19;

Por ello;

EL INTENDENTE MUNICIPAL, en uso de sus atribuciones

DECRETA

ARTICULO 1º: DESIGNANSE en la Planta Temporaria Mensualizada a partir del -----primero (1º) y hasta el treinta y uno (31) de enero de dos mil diecinueve (2019) como GUARDAVIDAS, categoría 65, con un régimen horario de treinta y seis (36) horas semanales, con una retribución mensual de PESOS DIECISEIS MIL (\$ 16.000), importe que se actualizara con el porcentaje que corresponda a futuros incrementos de salario, a las personas que se enuncian a continuación:

APELLIDO Y NOMBRE	LEGAJO Nº	DOC.DE IDENTIDAD
ABAL, Maximiliano	70190	35.355.836
LOPEZ, Raúl	72036	23.813.607
BROWN, Jose Ignacio	70180	39.983.832
BAEZA, Exequiel	70067	35.470.454
ARNO, Ivan	70203	37.201.505
BARRAGAN Juan Bernardo	71159	41.005.752
CAJAL, Julio Andrés	70192	35.882.882
BIASI, Ignacio	72364	33.102.107
LUNA, Mariano	72879	34.110.261
ZAVARISE, Lucas	70202	30.032.469
ORTIBIA, Mirna Vanesa	70204	28.111.194
GAROFALO, Sergio	70175	31.057.252
CHAVARRIA, Yuri Santiago	72880	37.082.608
CIBREIRO, Adrian	72389	30.037.182
BARRETO, Fabiana	72883	25.568.157
AZZI, Claudio Ariel	70058	23.365.449
CASABAL, Matias	70009	27.506.448

ARTICULO 2º: DESIGNANSE en la Planta Temporaria Mensualizada a partir del -----primero (1º) y hasta el diecisiete (17) de enero de dos mil diecinueve (2019) como GUARDAVIDAS, categoría 65, con un régimen horario de treinta y seis (36) horas semanales, con una retribución mensual de PESOS DIECISEIS MIL (\$ 16.000), importe que se actualizara con el porcentaje que corresponda a futuros incrementos de salario, a las personas que se enuncian a continuación:

APELLIDO Y NOMBRE	LEGAJO Nº	DOC.DE IDENTIDAD
DAVOBE, Natalio	70206	36.908.009

ARTICULO 3º: DESIGNANSE en la Planta Temporaria Mensualizada a partir del -----primero (1º) y hasta el seis (6) de enero de dos mil diecinueve (2019) como GUARDAVIDAS, categoría 65, con un régimen horario de treinta y seis (36) horas semanales, con una retribución mensual de PESOS DIECISEIS MIL (\$ 16.000), importe que se actualizara con el porcentaje que corresponda a futuros incrementos de salario, a las personas que se enuncian a continuación:

APELLIDO Y NOMBRE	LEGAJO Nº	DOC.DE IDENTIDAD
CAMPI, Federico	70207	26.533.988

ARTICULO 4º: DESIGNANSE en la Planta Temporaria Mensualizada a partir del -----primero (1º) de enero y hasta el veintiocho (28) de febrero de dos mil diecinueve (2019) como GUARDAVIDAS, categoría 65, con un régimen horario de treinta y seis (36) horas semanales, con una retribución mensual de PESOS DIECISEIS MIL (\$ 16.000), importe que se actualizara con el porcentaje que corresponda a futuros incrementos de salario, a las personas que se enuncian a continuación:

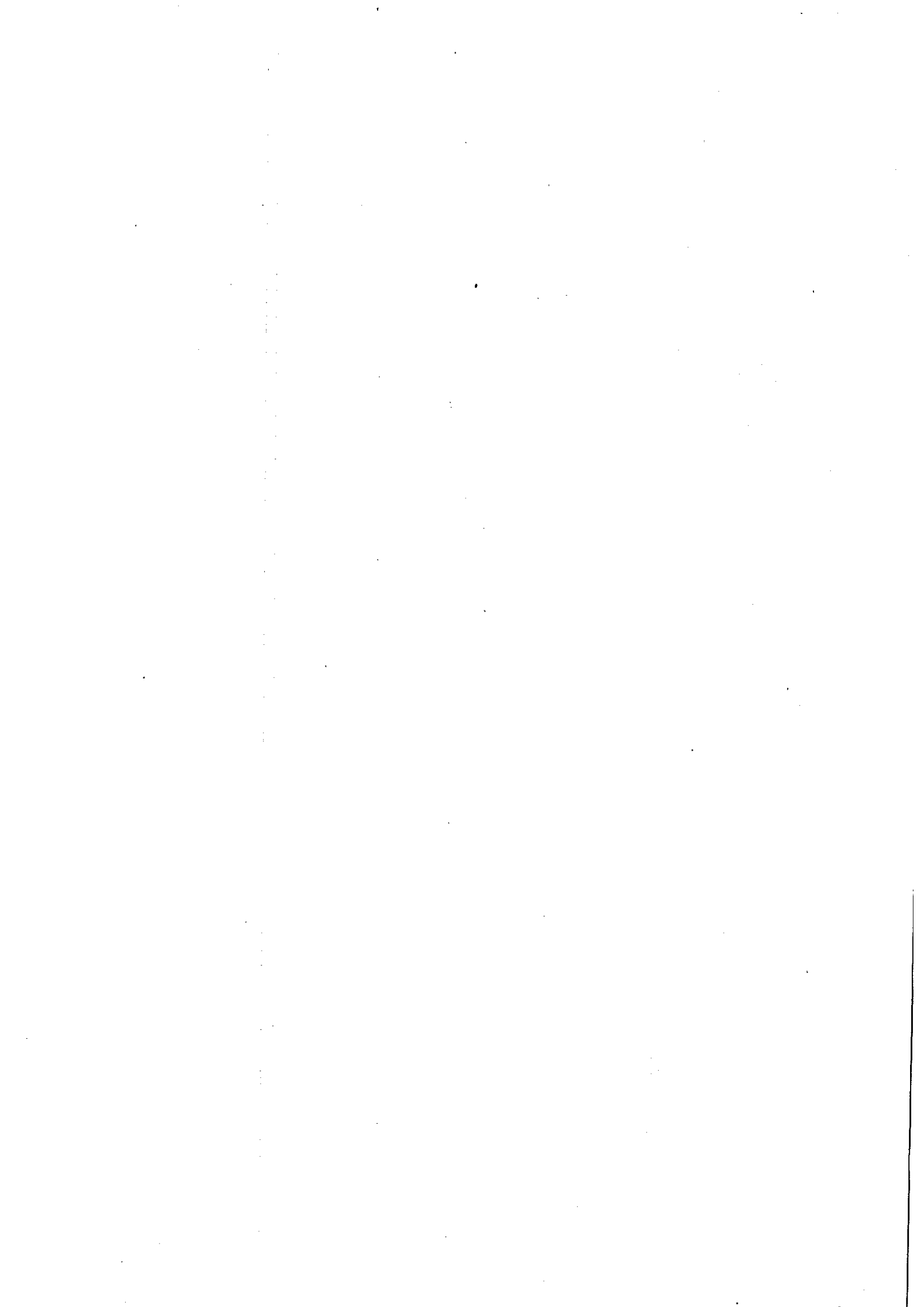

Villa Gesell

PROVINCIA DE BUENOS AIRES

0230 Municipalidad de Villa Gesell

APELLIDO Y NOMBRE	LEGAJO N°	DOC.DE IDENTIDAD
BERNA, Marcelo	72266	18.233.865
CRVICICH, Andrés	70178	31.208.082
RIVERA, Mariano	72862	28.196.555
ROMERO, Pablo	70157	24.204.901

ARTICULO 5°: El Gasto que demande el cumplimiento del presente será imputado a la --
----- siguiente Partida del Presupuesto de Gastos: RETRIBUCIONES DEL

CARGO: 111-01-04-32-1-2-1-0-----

ARTICULO 6°: El presente Decreto será refrendado por el Señor Jefe de -----
----- Gabinete y por el Señor Secretario de Hacienda.-----

ARTICULO 7°: Cúmplase, comuníquese, dése al Registro oficial y archívese.-----

ANGELINI CRISTIAN LEONARDO
Jefe de Gabinete
Municipalidad de Villa Gesell

CPK Gustavo Victor Clifoco
Secretario de Hacienda
Municipalidad de Villa Gesell



Dr. GUSTAVO BARRERA
Intendente Municipal
Municipalidad de Villa Gesell

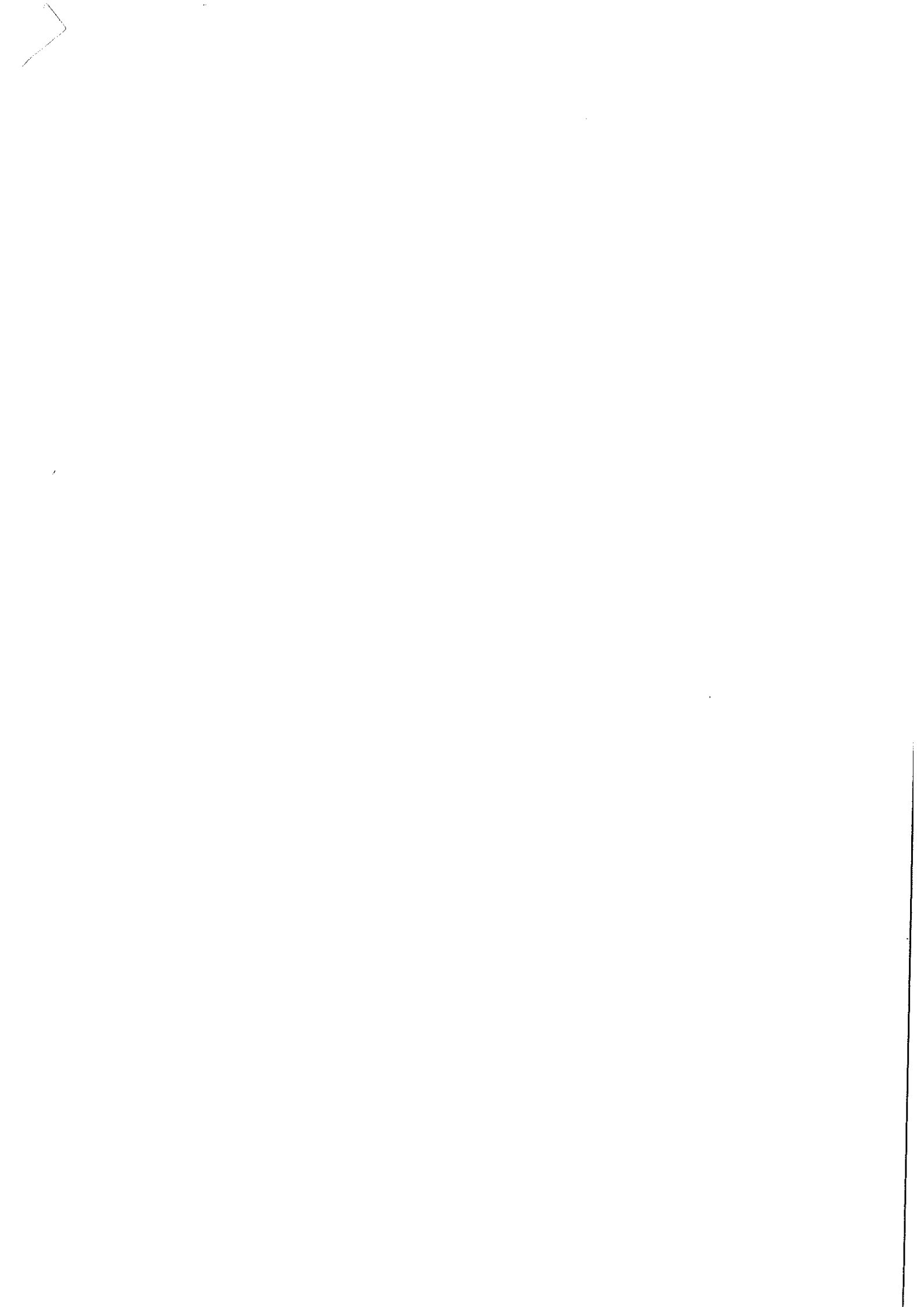



PROVINCIA DE BUENOS AIRES

Municipalidad de Villa Gesell

3588

Villa Gesell, 04 OCT 2019

VISTO: La nota presentada por la Pastora

Marcela Yafar; y

CONSIDERANDO:

Que mediante la misma solicita se declare de Interés Municipal la "CAMPAÑA EVANGELISTA DE LA IGLESIA CASA DE BENDICION" que se llevara a cabo los días 10, 11 y 12 de octubre de dos mil diecinueve (2019) en Paseo 105 y Circunvalación a partir de las 18,30 horas;

Por ello;

EL INTENDENTE MUNICIPAL, en uso de sus atribuciones

DECRETA

ARTICULO 1º: DECLARASE de Interés Municipal la "CAMPAÑA EVANGELISTA DE LA IGLESIA CASA DE BENDICION" que se llevara a cabo los días 10, 11 y 12 de octubre de dos mil diecinueve (2019) en Paseo 105 y Circunvalación a partir de las 18,30 horas.

ARTICULO 2º: Por Jefatura de Gabinete se promoverán las actuaciones y gastos emergentes para lo establecido en el Artículo 1º.

ARTICULO 3º: El presente Decreto será refrendado por el Señor Jefe de Gabinete y por el Señor Secretario de Hacienda.

ARTICULO 4º: Cúmplase, comuníquese, dése al Registro Oficial y archívese.

ANGELINI CRISTIAN LEONARDO
Jefe de Gabinete
Municipalidad de Villa Gesell

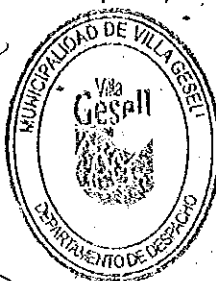

Dr. GUSTAVO BARRERA
Intendente Municipal
Municipalidad de Villa Gesell

Gustavo Victor Chifaco
Secretario de Hacienda
Municipalidad de Villa Gesell

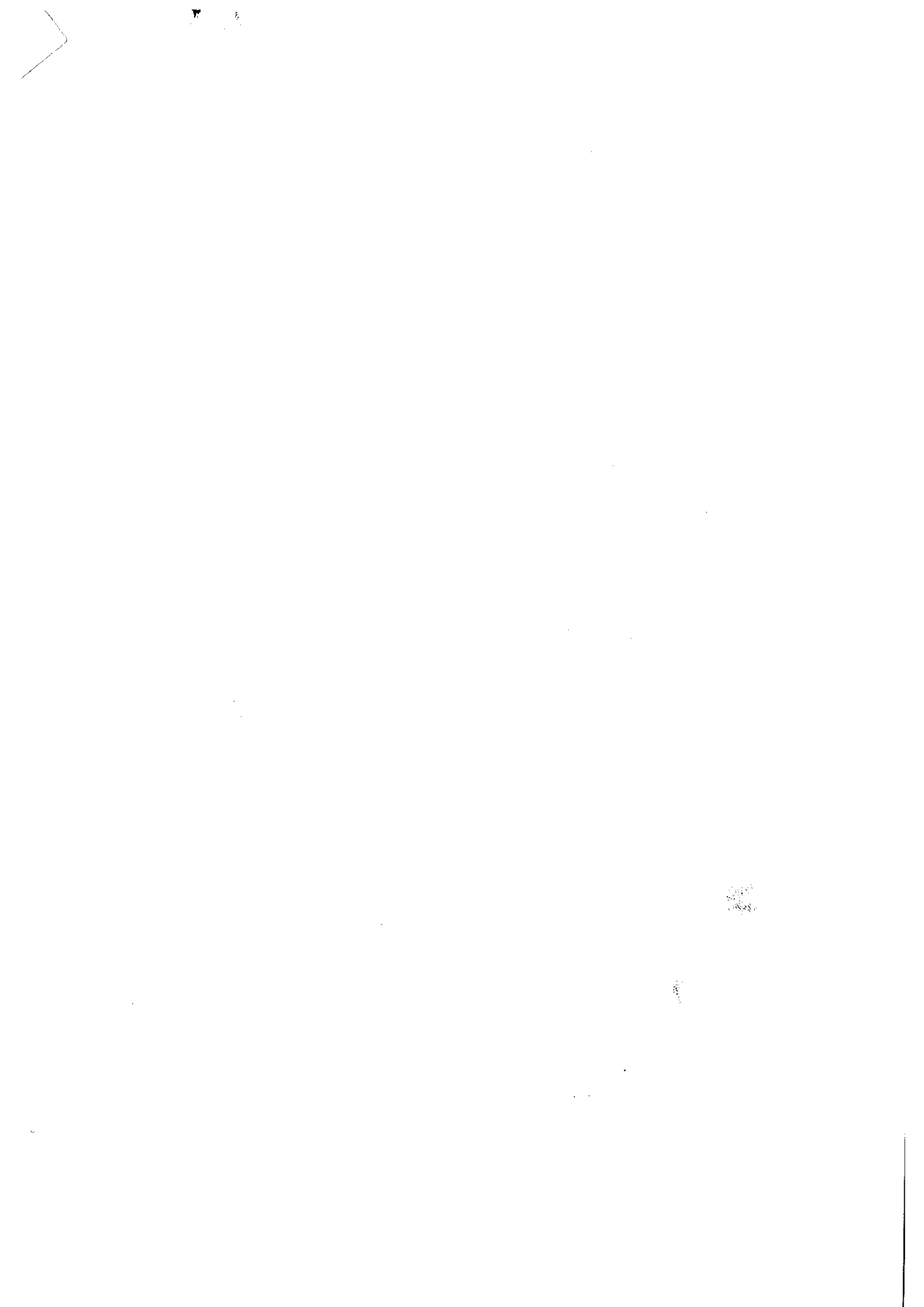



PROVINCIA DE BUENOS AIRES

Municipalidad de Villa Gesell

4740

Villa Gesell, 30 DIC 2019

VISTO: El Expediente N° 4124-1962, letra N, año 2019, iniciado por el Señor NICOLOSO, Sebastián - RUIZ, Martin; y

CONSIDERANDO:

Que por el mismo solicita ayuda económica;

Que el Intendente Municipal de acuerdo a la información obrante en el expediente, considera viable otorgar la ayuda solicitada;

Que la Contaduría Municipal ha efectuado la correspondiente imputación;

Por ello;

EL INTENDENTE MUNICIPAL, en uso de sus atribuciones

DECRETA

ARTICULO 1°: OTORGUESE un subsidio al Señor NICOLOSO, Sebastián, -----
----- Presidente Asociación Deportiva Atlético Villa Gesell, por la suma de PESOS CUARENTA MIL TRESCIENTOS CATORCE (\$ 40.314), pagaderos en una cuota, debiendo el beneficiario rendir cuenta de los fondos percibidos, en base a balance de inversión tal como lo establece el Artículo 131° del Reglamento de Contabilidad y Disposiciones de Administración.-----

ARTICULO 2°: El Gasto que demande el cumplimiento del presente será -----
----- imputado a la siguiente Partida del Presupuesto de Gastos: Transferencias a Instituciones Culturales: 1110101000 01.00.00 5.1.7.0.-----

ARTICULO 3°: El presente Decreto será refrendado por el Señor Jefe de -----
----- Gabinete y por el Señor Secretario de Hacienda.-----

ARTICULO 4°: Cúmplase, comuníquese, dese al Registro Oficial y archívese.-----

ANGELINI CRISTIAN LEONARDO
Jefe de Gabinete
Municipalidad de Villa Gesell



Dr. GUSTAVO BARRERA
Intendente Municipal
Municipalidad de Villa Gesell

CPN Gustavo Victor Ciraco
Secretario de Hacienda
Municipalidad de Villa Gesell

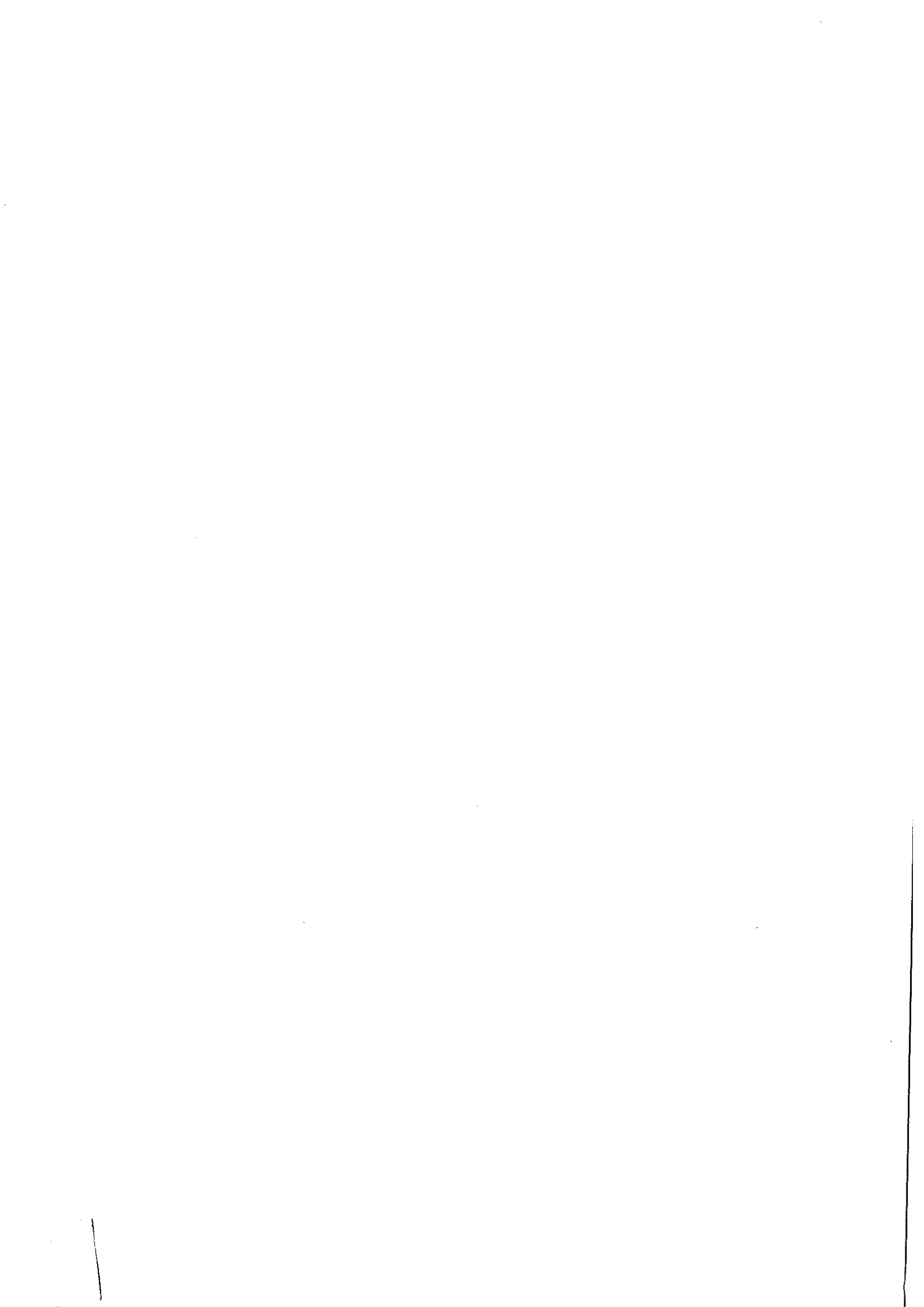



PROVINCIA DE BUENOS AIRES

Municipalidad de Villa Gesell

4741

Villa Gesell,

30 DIC 2019

VISTO:

El Expediente 4124-5258, letra D, año 2019, iniciado por el Señor Director de Educación acumulado al Expediente 4124-7170, letra D, año 2019 iniciado por el Señor Director de Educación; y

CONSIDERANDO:

Que mediante el mismo se solicita un sistema de becas a los alumnos del Centro Tutorial Lenguas Vivas Villa Gesell dependiente de la Secretaría de Cultura, Educación y Deportes a fin de solventar el pago de los derechos de examen de los alumnos de los cursos de inglés, francés y portugués por un monto de **PESOS CIENTO TREINTA NUEVE MIL CUATROCIENTOS TREINTA (\$ 139.430)**

Que el importe mencionado surge de la suma que se informa a fojas 1 del expediente 5258/19 a abonar por los exámenes del primer cuatrimestre que asciende a la suma de **PESOS SESENTA Y DOS MIL NOVECIENTOS NOVENTA (\$ 62.990)** y del importe informado a fojas 1 del Alcance 1 del expediente 7170/19 por **PESOS SETENTA Y SEIS MIL CUATROCIENTOS CUARENTA (\$ 76.440)** para cancelar los derechos de exámenes del segundo cuatrimestre;

Que el depósito se efectuará automáticamente por la Municipalidad de Villa Gesell al Instituto de Lenguas Vivas Mar del Plata S.R.L., CUIT 30-64053558-6, CBU 0140423803610251439487 del Banco de la Provincia de Buenos Aires;

Que ha tomado conocimiento la Contaduría Municipal procediendo a efectuar la imputación presupuestaria correspondiente a la siguiente partida del Presupuesto de Gastos del EJERCICIO 2019: Fuente de financiamiento 132 de Origen Provincial; Jurisdicción 1110110000 Secretaría de Cultura, Educación y Deportes; Actividad de Programa 01 Escuelas de Arte Cultura y Educación, Partida Presupuestaria 5130 Becas;

Por ello;

EL INTENDENTE MUNICIPAL, en uso de sus atribuciones

DECRETA

ARTICULO 1º: APRUEBASE el Programa de Becas para las Evaluaciones de diagnóstico a efectuarse en la sede del Centro Universitario de Villa Gesell dependiente de la Dirección de Educación de la Comuna correspondientes a los cursos efectuados por el Instituto de Lenguas Vivas.

ARTICULO 2º: IMPUTESE la erogación a la siguiente partida del Presupuesto de Gastos del Ejercicio 2019; Fuente de financiamiento 132 de Origen Provincial; Jurisdicción 1110110000 Secretaría de Cultura, Educación y Deportes; Actividad de Programa 01 Escuelas de Arte Cultura y Educación, Partida Presupuestaria 5130 Becas la suma de **PESOS CIENTO TREINTA NUEVE MIL CUATROCIENTOS TREINTA (\$ 139.430)**.

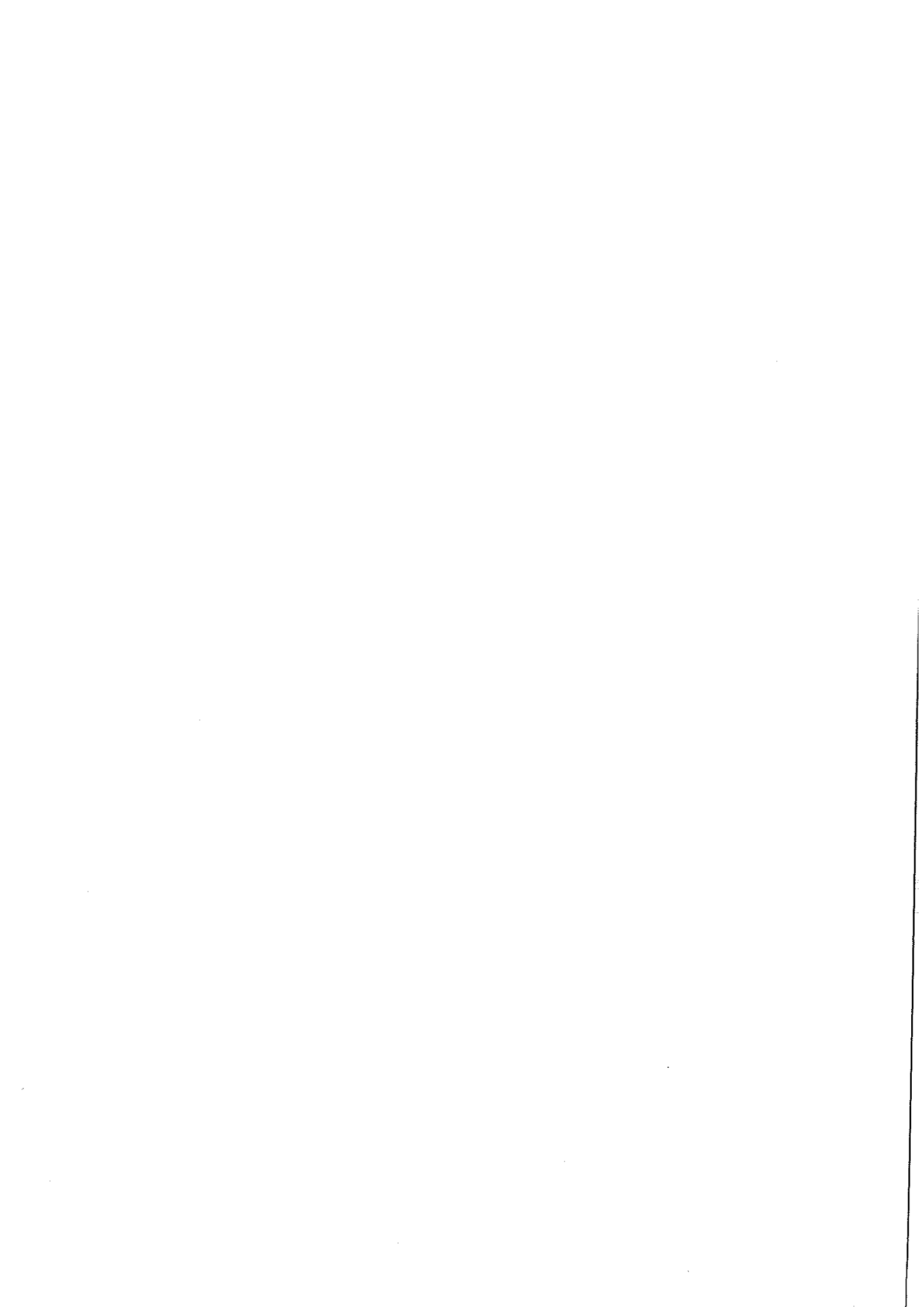



PROVINCIA DE BUENOS AIRES

Municipalidad de Villa Gesell

4741

ARTICULO 3º: DEPOSITESE automáticamente por la Municipalidad de Villa ---
Gesell al Instituto de Lenguas Vivas Mar del Plata S.R.L., CUIT
30-64053558-6, CBU 0140423803610251439487 del Banco de la Provincia de
Buenos Aires.

ARTICULO 4º: El presente Decreto será refrendado por el Señor Jefe de -----
Gabinete, por el Señor Secretario de Hacienda y por el Señor
Secretario de Cultura, Educación y Deportes.

ARTICULO 5º: Cúmplase, comuníquese, dése al Registro Oficial y archívese.---

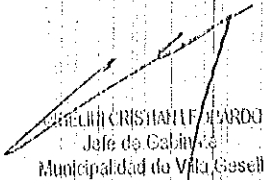
DANIEL CRISTÓBAL BARRO
Jefe de Gabinete
Municipalidad de Villa Gesell

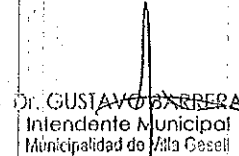

DR. GUSTAVO EXNERA
Intendente Municipal
Municipalidad de Villa Gesell

GUSTAVO VICTOR CIRIO
Secretario de Hacienda
Municipalidad de Villa Gesell

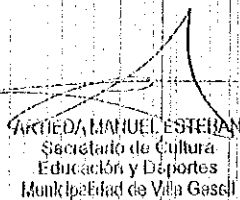
MARIANA MANUEL ESTEBAN
Secretario de Cultura,
Educación y Deportes
Municipalidad de Villa Gesell



4742

Villa Gesell 30 DIC 2019

VISTO:

La ejecución del Cálculo de Recursos al 30 de diciembre de 2019;

CONSIDERANDO:

Que el Artículo 120° de la Ley Orgánica de las Municipalidades posibilita al Departamento Ejecutivo la ampliación de partidas presupuestarias financiadas con incrementos de los recursos propios, transferencias, donaciones y remanentes de ejercicios anteriores;

Que conforme la mayor percepción de recursos en relación a lo sancionado en el cálculo de recursos original para el ejercicio 2018 en el total de los rubros Recursos Tributarios prospera en función del total general de los mismos;

Que en este sentido el análisis de los Recursos nos indica los siguientes recursos en más:

1110102000	11.4.01.00	- Coparticipación Pcial. de Impuesto Ley 10.559	45.678.204,18
1110102000	11.4.03.00	- Descentralización Tributaria	167.509,26
1110102000	11.4.03.01	- Ingresos Brutos	175.688,84
1110102000	11.4.05.00	- Fondos Programas Sociales	185.955,36
1110102000	11.4.07.00	- Fondo para el fortalecimiento de Recursos Municipales	3.324.873,66
1110102000	11.4.08.00	- Fondo Municipal de Inclusión social	953.844,50
1110102000	33.7.01.00	- Anticipo Jubilatorio	7.370.400,62
1110102000	12.6.01.00	- Multas por contravenciones	14.644.898,92
1110102000	12.6.02.00	- Infracción a las Obligaciones Fiscales	4.228.203,03
1110102000	16.2.01.00	- Renta a los Depositos Bancarios y por Imposiciones	4.865.808,23
1110102000	17.1.03.00	- Transferencias Concesion Ruta 11	335.408,11
1110102000	17.5.01.00	- De gobiernos provinciales	4.657.827,41
1110102000	17.5.04.00	- De otras instituciones públicas provinciales	782.046,00
1110102000	11.9.01.00	- Impuesto a los Automotores	1.075.712,52
			88.446.378,64

Que a los efectos de regularizar la contabilidad presupuestaria, se procede a la ampliación del crédito en las partidas que se indican:

1110101000 - 01.00.00	EJECUCION DE POLITICAS PUBLICAS	110 - Tesoro Municipal	1.1.3.0 - Retribuciones que no hacen al cargo	339.815,03
1110101000 - 01.00.00	EJECUCION DE POLITICAS PUBLICAS	110 - Tesoro Municipal	1.1.6.1 - Aportes al IPS	87.418,70
1110101000 - 01.00.00	EJECUCION DE POLITICAS PUBLICAS	110 - Tesoro Municipal	1.1.6.2 - Aportes al loma	35.367,62
1110101000 - 01.00.00	EJECUCION DE POLITICAS PUBLICAS	110 - Tesoro Municipal	1.3.1.0 - Retribuciones extraordinarias	140.875,73
1110101000 - 01.00.00	EJECUCION DE POLITICAS PUBLICAS	110 - Tesoro Municipal	1.5.0.0 - Asistencia social al personal	827.180,00
1110102000 - 01.00.00	ADMINISTRACION FISCAL, TRIBUTARIA Y FINANCIERA	110 - Tesoro Municipal	1.1.1.0 - Retribuciones del cargo	3.864.776,08
1110102000 - 01.00.00	ADMINISTRACION FISCAL, TRIBUTARIA Y FINANCIERA	110 - Tesoro Municipal	1.1.3.0 - Retribuciones que no hacen al cargo	4.014.768,51
1110102000 - 01.00.00	ADMINISTRACION FISCAL, TRIBUTARIA Y FINANCIERA	110 - Tesoro Municipal	1.1.4.0 - Sueldo anual complementario	1.247.249,09
1110102000 - 01.00.00	ADMINISTRACION FISCAL, TRIBUTARIA Y FINANCIERA	110 - Tesoro Municipal	1.1.6.1 - Aportes al IPS	970.160,00
1110102000 - 01.00.00	ADMINISTRACION FISCAL,	110 -	1.1.6.2 - Aportes al loma	388.067,11



TRIBUTARIA Y FINANCIERA		Tesoro Municipal		
1110102000 - 01.00.00	ADMINISTRACION FISCAL, TRIBUTARIA Y FINANCIERA	110 - Tesoro Municipal	1.2.6.0 - Complementos	5.000,00
1110102000 - 01.00.00	ADMINISTRACION FISCAL, TRIBUTARIA Y FINANCIERA	110 - Tesoro Municipal	1.3.1.0 - Retribuciones extraordinarias	23.647,22
1110102000 - 01.00.00	ADMINISTRACION FISCAL, TRIBUTARIA Y FINANCIERA	110 - Tesoro Municipal	1.4.0.0 - Asignaciones familiares	70.969,81
1110105000 - 01.00.00	PLANEAMIENTO OBRAS Y SERVICIOS PUBLICOS	110 - Tesoro Municipal	1.1.1.0 - Retribuciones del cargo	382.585,37
1110105000 - 01.00.00	PLANEAMIENTO OBRAS Y SERVICIOS PUBLICOS	110 - Tesoro Municipal	1.1.3.0 - Retribuciones que no hacen al cargo	5.946.738,82
1110105000 - 01.00.00	PLANEAMIENTO OBRAS Y SERVICIOS PUBLICOS	110 - Tesoro Municipal	1.1.4.0 - Sueldo anual complementario	315.103,08
1110105000 - 01.00.00	PLANEAMIENTO OBRAS Y SERVICIOS PUBLICOS	110 - Tesoro Municipal	1.1.6.1 - Aportes al IPS	610.970,70
1110105000 - 01.00.00	PLANEAMIENTO OBRAS Y SERVICIOS PUBLICOS	110 - Tesoro Municipal	1.1.6.2 - Aportes al loma	240.818,33
1110105000 - 01.00.00	PLANEAMIENTO OBRAS Y SERVICIOS PUBLICOS	110 - Tesoro Municipal	1.2.3.0 - Sueldo anual complementario	57.921,43
1110105000 - 01.00.00	PLANEAMIENTO OBRAS Y SERVICIOS PUBLICOS	110 - Tesoro Municipal	1.3.1.0 - Retribuciones extraordinarias	3.781.229,39
1110105000 - 01.00.00	PLANEAMIENTO OBRAS Y SERVICIOS PUBLICOS	110 - Tesoro Municipal	1.4.0.0 - Asignaciones familiares	197.358,00
1110105000 - 01.00.00	PLANEAMIENTO OBRAS Y SERVICIOS PUBLICOS	110 - Tesoro Municipal	1.6.0.0 - Beneficios y compensaciones	1.560,25
1110105000 - 41.01.00	SERVICIOS PUBLICOS - ALUMBRADO, LIMPIEZA, BARRIDO Y OTROS	110 - Tesoro Municipal	1.1.1.0 - Retribuciones del cargo	15.057.876,95
1110105000 - 41.01.00	SERVICIOS PUBLICOS - ALUMBRADO, LIMPIEZA, BARRIDO Y OTROS	110 - Tesoro Municipal	1.1.3.0 - Retribuciones que no hacen al cargo	7.668.693,34
1110105000 - 41.01.00	SERVICIOS PUBLICOS - ALUMBRADO, LIMPIEZA, BARRIDO Y OTROS	110 - Tesoro Municipal	1.1.4.0 - Sueldo anual complementario	888.297,72
1110105000 - 41.01.00	SERVICIOS PUBLICOS - ALUMBRADO, LIMPIEZA, BARRIDO Y OTROS	110 - Tesoro Municipal	1.1.5.0 - Otros gastos en personal	13.728,12
1110105000 - 41.01.00	SERVICIOS PUBLICOS - ALUMBRADO, LIMPIEZA, BARRIDO Y OTROS	110 - Tesoro Municipal	1.1.6.1 - Aportes al IPS	2.431.568,92
1110105000 - 41.01.00	SERVICIOS PUBLICOS - ALUMBRADO, LIMPIEZA, BARRIDO Y OTROS	110 - Tesoro Municipal	1.1.6.2 - Aportes al loma	972.388,45
1110105000 - 41.01.00	SERVICIOS PUBLICOS - ALUMBRADO, LIMPIEZA, BARRIDO Y OTROS	110 - Tesoro Municipal	1.2.1.0 - Retribuciones del cargo	671.961,77
1110105000 - 41.01.00	SERVICIOS PUBLICOS - ALUMBRADO, LIMPIEZA, BARRIDO Y OTROS	110 - Tesoro Municipal	1.2.3.0 - Sueldo anual complementario	609.189,01
1110105000 - 41.01.00	SERVICIOS PUBLICOS - ALUMBRADO, LIMPIEZA, BARRIDO Y OTROS	110 - Tesoro Municipal	1.2.5.2 - Aportes al loma	211.455,02
1110105000 - 41.01.00	SERVICIOS PUBLICOS - ALUMBRADO, LIMPIEZA, BARRIDO Y OTROS	110 - Tesoro Municipal	1.3.1.0 - Retribuciones extraordinarias	14.633.024,45
1110105000 - 41.01.00	SERVICIOS PUBLICOS - ALUMBRADO, LIMPIEZA, BARRIDO Y OTROS	110 - Tesoro Municipal	1.4.0.0 - Asignaciones familiares	2.830.169,03
1110105000 - 41.01.00	SERVICIOS PUBLICOS - ALUMBRADO, LIMPIEZA, BARRIDO Y OTROS	110 - Tesoro Municipal	1.6.0.0 - Beneficios y compensaciones	212.139,10
1110105000 - 43.00.00	SERVICIOS SANITARIOS	110 - Tesoro Municipal	1.1.1.0 - Retribuciones del cargo	764.012,55
1110105000 - 43.00.00	SERVICIOS SANITARIOS	110 - Tesoro Municipal	1.1.3.0 - Retribuciones que no hacen al cargo	121.648,23



1110105000 - 43.00.00	SERVICIOS SANITARIOS	110 - Tesoro Municipal	1.1.4.0 - Sueldo anual complementario	105.251,85
1110105000 - 43.00.00	SERVICIOS SANITARIOS	110 - Tesoro Municipal	1.1.6.1 - Aportes al IPS	178.194,07
1110105000 - 43.00.00	SERVICIOS SANITARIOS	110 - Tesoro Municipal	1.1.6.2 - Aportes al loma	71.277,41
1110105000 - 43.00.00	SERVICIOS SANITARIOS	110 - Tesoro Municipal	1.2.3.0 - Sueldo anual complementario	11.451,23
1110105000 - 43.00.00	SERVICIOS SANITARIOS	110 - Tesoro Municipal	1.3.1.0 - Retribuciones extraordinarias	366.712,29
1110105000 - 43.00.00	SERVICIOS SANITARIOS	110 - Tesoro Municipal	1.4.0.0 - Asignaciones familiares	194.005,91
1110105000 - 43.00.00	SERVICIOS SANITARIOS	110 - Tesoro Municipal	1.6.0.0 - Beneficios y compensaciones	139.292,19
1110105000 - 45.00.00	DESARROLLO, Y PROTECCIÓN DE MEDIO AMBIENTE	110 - Tesoro Municipal	1.1.4.0 - Sueldo anual complementario	46.761,74
1110109000 - 01.00.00	DISEÑO, GESTION Y DESARROLLO TURISTICO	110 - Tesoro Municipal	1.1.1.0 - Retribuciones del cargo	1703.168,64
1110109000 - 01.00.00	DISEÑO, GESTION Y DESARROLLO TURISTICO	110 - Tesoro Municipal	1.1.3.0 - Retribuciones que no hacen al cargo	759.240,55
1110109000 - 01.00.00	DISEÑO, GESTION Y DESARROLLO TURISTICO	110 - Tesoro Municipal	1.1.6.1 - Aportes al IPS	299.767,50
1110109000 - 01.00.00	DISEÑO, GESTION Y DESARROLLO TURISTICO	110 - Tesoro Municipal	1.1.6.2 - Aportes al loma	119.908,04
1110109000 - 01.00.00	DISEÑO, GESTION Y DESARROLLO TURISTICO	110 - Tesoro Municipal	1.3.1.0 - Retribuciones extraordinarias	1.459.887,59
1110109000 - 01.00.00	DISEÑO, GESTION Y DESARROLLO TURISTICO	110 - Tesoro Municipal	1.4.0.0 - Asignaciones familiares	260.960,13
1110109000 - 01.00.00	DISEÑO, GESTION Y DESARROLLO TURISTICO	110 - Tesoro Municipal	1.6.0.0 - Beneficios y compensaciones	5.388,24
1110110000 - 01.00.00	DISEÑO, GESTION Y DESARROLLO DE POLITICAS CULTURALES	110 - Tesoro Municipal	1.1.1.0 - Retribuciones del cargo	3.321.552,83
1110110000 - 01.00.00	DISEÑO, GESTION Y DESARROLLO DE POLITICAS CULTURALES	110 - Tesoro Municipal	1.1.3.0 - Retribuciones que no hacen al cargo	1.355.821,74
1110110000 - 01.00.00	DISEÑO, GESTION Y DESARROLLO DE POLITICAS CULTURALES	110 - Tesoro Municipal	1.1.4.0 - Sueldo anual complementario	553.509,26
1110110000 - 01.00.00	DISEÑO, GESTION Y DESARROLLO DE POLITICAS CULTURALES	110 - Tesoro Municipal	1.1.6.1 - Aportes al IPS	487.176,41
1110110000 - 01.00.00	DISEÑO, GESTION Y DESARROLLO DE POLITICAS CULTURALES	110 - Tesoro Municipal	1.1.6.2 - Aportes al loma	194.870,25
1110110000 - 01.00.00	DISEÑO, GESTION Y DESARROLLO DE POLITICAS CULTURALES	110 - Tesoro Municipal	1.3.1.0 - Retribuciones extraordinarias	978.601,27
1110110000 - 01.00.00	DISEÑO, GESTION Y DESARROLLO DE POLITICAS CULTURALES	110 - Tesoro Municipal	1.4.0.0 - Asignaciones familiares	286.079,35
1110110000 - 16.00.00	DIRECCION DE DEPORTE Y RECREACION	110 - Tesoro Municipal	1.1.1.0 - Retribuciones del cargo	1.965.026,97
1110110000 - 16.00.00	DIRECCION DE DEPORTE Y RECREACION	110 - Tesoro Municipal	1.1.3.0 - Retribuciones que no hacen al cargo	515.554,08
1110110000 - 16.00.00	DIRECCION DE DEPORTE Y RECREACION	110 - Tesoro Municipal	1.1.4.0 - Sueldo anual complementario	209.048,87
1110110000 - 16.00.00	DIRECCION DE DEPORTE Y RECREACION	110 - Tesoro Municipal	1.1.6.1 - Aportes al IPS	848.635,44
1110110000 - 16.00.00	DIRECCION DE DEPORTE Y RECREACION	110 - Tesoro	1.1.6.2 - Aportes al loma	336.399,31



Código	Descripción	Detalle	Subcódigo	Importe
1110110000 - 16.00.00	DIRECCION DE DEPORTE Y RECREACION	Municipal 110 - Tesoro Municipal	1.2.3.0 - Sueldo anual complementario	94.263,36
1110110000 - 16.00.00	DIRECCION DE DEPORTE Y RECREACION	Municipal 110 - Tesoro Municipal	1.3.1.0 - Retribuciones extraordinarias	389.304,86
1110110000 - 16.00.00	DIRECCION DE DEPORTE Y RECREACION	Municipal 110 - Tesoro Municipal	1.4.0.0 - Asignaciones familiares	548.403,78
1110110000 - 17.00.00	TEATRO MUNICIPAL	Municipal 110 - Tesoro Municipal	1.1.1.0 - Retribuciones del cargo	292.038,15
1110110000 - 17.00.00	TEATRO MUNICIPAL	Municipal 110 - Tesoro Municipal	1.1.3.0 - Retribuciones que no hacen al cargo	140.433,91
1110110000 - 17.00.00	TEATRO MUNICIPAL	Municipal 110 - Tesoro Municipal	1.1.4.0 - Sueldo anual complementario	75.055,02
1110110000 - 17.00.00	TEATRO MUNICIPAL	Municipal 110 - Tesoro Municipal	1.1.6.1 - Aportes al IPS	57.668,71
1110110000 - 17.00.00	TEATRO MUNICIPAL	Municipal 110 - Tesoro Municipal	1.1.6.2 - Aportes al loma	23.067,50
1110110000 - 17.00.00	TEATRO MUNICIPAL	Municipal 110 - Tesoro Municipal	1.4.0.0 - Asignaciones familiares	11.860,36
Total				88.446.378,64

El INTENDENTE MUNICIPAL, en uso de sus atribuciones

DECRETA

ARTICULO 1º: AMPLIASE el Cálculo de Recursos de la Municipalidad de de Villa Gesell en la cantidad de PESOS OCHENTA Y OCHO MILLONES CUATROCIENTOS CUARENTA Y SEIS MIL TRESCIENTOS SETENTA Y OCHO CON 64/100.- (\$ 88.446.378,64).

1110102000	11.4.01.00	Coparticipación Pcial. de Impuesto Ley 10.559	45.678.204,18
1110102000	11.4.03.00	Descentralización Tributaria	167.509,26
1110102000	11.4.03.01	Ingresos Brutos	175.688,84
1110102000	11.4.05.00	Fondos Programas Sociales	185.955,36
1110102000	11.4.07.00	Fondo para el fortalecimiento de Recursos Municipales	3.324.873,66
1110102000	11.4.08.00	Fondo Municipal de Inclusión social	953.844,50
1110102000	33.7.01.00	Anticipo Jubilatorio	7.370.400,62
1110102000	12.6.01.00	Multas por contravenciones	14.644.898,92
1110102000	12.6.02.00	Infracción a las Obligaciones Fiscales	4.228.203,03
1110102000	16.2.01.01	Renta a los Depositos Bancarios y por Imposiciones	4.865.808,23
1110102000	17.1.03.01	Transferencias Concesión Ruta 11	335.406,11
1110102000	17.5.01.00	De gobiernos provinciales	4.657.827,41
1110102000	17.5.04.00	De otras instituciones públicas provinciales	782.046,00
1110102000	11.9.01.00	Impuesto a los Automotores	1.075.712,52
			88.446.378,64

ARTICULO 2º: AMPLIESE el presupuesto de gastos de la Municipalidad de Villa Gesell en la suma de OCHENTA Y OCHO MILLONES CUATROCIENTOS CUARENTA Y SEIS MIL TRESCIENTOS SETENTA Y OCHO CON 64/100.- (\$ 88.446.378,64) en las siguientes partidas presupuestarias:

1110101000 - 01.00.00	EJECUCION DE POLITICAS PUBLICAS	Municipal 110 - Tesoro Municipal	1.1.3.0 - Retribuciones que no hacen al cargo	339.815,03
1110101000 - 01.00.00	EJECUCION DE POLITICAS PUBLICAS	Municipal 110 - Tesoro Municipal	1.1.6.1 - Aportes al IPS	87.418,70
1110101000 - 01.00.00	EJECUCION DE POLITICAS PUBLICAS	Municipal 110 - Tesoro Municipal	1.1.6.2 - Aportes al loma	35.367,62
1110101000 - 01.00.00	EJECUCION DE POLITICAS PUBLICAS	Municipal 110 - Tesoro Municipal	1.3.1.0 - Retribuciones extraordinarias	140.875,73



1110101000 - 01.00.00 - EJECUCION DE POLITICAS PUBLICAS	110 - Tesoro Municipal	1.5.0.0 - Asistencia social al personal	827.180,00
1110102000 - 01.00.00 - ADMINISTRACION FISCAL, TRIBUTARIA Y FINANCIERA	110 - Tesoro Municipal	1.1.1.0 - Retribuciones del cargo	3.864.776,08
1110102000 - 01.00.00 - ADMINISTRACION FISCAL, TRIBUTARIA Y FINANCIERA	110 - Tesoro Municipal	1.1.3.0 - Retribuciones que no hacen al cargo	4.014.768,51
1110102000 - 01.00.00 - ADMINISTRACION FISCAL, TRIBUTARIA Y FINANCIERA	110 - Tesoro Municipal	1.1.4.0 - Sueldo anual complementario	1.247.249,09
1110102000 - 01.00.00 - ADMINISTRACION FISCAL, TRIBUTARIA Y FINANCIERA	110 - Tesoro Municipal	1.1.6.1 - Aportes al IPS	970.166,90
1110102000 - 01.00.00 - ADMINISTRACION FISCAL, TRIBUTARIA Y FINANCIERA	110 - Tesoro Municipal	1.1.6.2 - Aportes al loma	388.067,11
1110102000 - 01.00.00 - ADMINISTRACION FISCAL, TRIBUTARIA Y FINANCIERA	110 - Tesoro Municipal	1.2.6.0 - Complementos	5.000,00
1110102000 - 01.00.00 - ADMINISTRACION FISCAL, TRIBUTARIA Y FINANCIERA	110 - Tesoro Municipal	1.3.1.0 - Retribuciones extraordinarias	23.647,22
1110102000 - 01.00.00 - ADMINISTRACION FISCAL, TRIBUTARIA Y FINANCIERA	110 - Tesoro Municipal	1.4.0.0 - Asignaciones familiares	70.969,81
1110105000 - 01.00.00 - PLANEAMIENTO OBRAS Y SERVICIOS PUBLICOS	110 - Tesoro Municipal	1.1.1.0 - Retribuciones del cargo	382.585,37
1110105000 - 01.00.00 - PLANEAMIENTO OBRAS Y SERVICIOS PUBLICOS	110 - Tesoro Municipal	1.1.3.0 - Retribuciones que no hacen al cargo	5.946.738,82
1110105000 - 01.00.00 - PLANEAMIENTO OBRAS Y SERVICIOS PUBLICOS	110 - Tesoro Municipal	1.1.4.0 - Sueldo anual complementario	315.103,08
1110105000 - 01.00.00 - PLANEAMIENTO OBRAS Y SERVICIOS PUBLICOS	110 - Tesoro Municipal	1.1.6.1 - Aportes al IPS	610.970,70
1110105000 - 01.00.00 - PLANEAMIENTO OBRAS Y SERVICIOS PUBLICOS	110 - Tesoro Municipal	1.1.6.2 - Aportes al loma	240.818,33
1110105000 - 01.00.00 - PLANEAMIENTO OBRAS Y SERVICIOS PUBLICOS	110 - Tesoro Municipal	1.2.3.0 - Sueldo anual complementario	57.921,43
1110105000 - 01.00.00 - PLANEAMIENTO OBRAS Y SERVICIOS PUBLICOS	110 - Tesoro Municipal	1.3.1.0 - Retribuciones extraordinarias	3.781.229,30
1110105000 - 01.00.00 - PLANEAMIENTO OBRAS Y SERVICIOS PUBLICOS	110 - Tesoro Municipal	1.4.0.0 - Asignaciones familiares	197.358,00
1110105000 - 01.00.00 - PLANEAMIENTO OBRAS Y SERVICIOS PUBLICOS	110 - Tesoro Municipal	1.6.0.0 - Beneficios y compensaciones	1.560,25
1110105000 - 41.01.00 - SERVICIOS PUBLICOS - ALUMBRADO,LIMPIEZA,BARRIDO Y OTROS	110 - Tesoro Municipal	1.1.1.0 - Retribuciones del cargo	15.057.876,95
1110105000 - 41.01.00 - SERVICIOS PUBLICOS - ALUMBRADO,LIMPIEZA,BARRIDO Y OTROS	110 - Tesoro Municipal	1.1.3.0 - Retribuciones que no hacen al cargo	7.668.693,34
1110105000 - 41.01.00 - SERVICIOS PUBLICOS - ALUMBRADO,LIMPIEZA,BARRIDO Y OTROS	110 - Tesoro Municipal	1.1.4.0 - Sueldo anual complementario	888.297,72
1110105000 - 41.01.00 - SERVICIOS PUBLICOS - ALUMBRADO,LIMPIEZA,BARRIDO Y OTROS	110 - Tesoro Municipal	1.1.5.0 - Otros gastos en personal	13.728,12
1110105000 - 41.01.00 - SERVICIOS PUBLICOS - ALUMBRADO,LIMPIEZA,BARRIDO Y OTROS	110 - Tesoro Municipal	1.1.6.1 - Aportes al IPS	2.431.568,92
1110105000 - 41.01.00 - SERVICIOS PUBLICOS - ALUMBRADO,LIMPIEZA,BARRIDO Y OTROS	110 - Tesoro Municipal	1.1.6.2 - Aportes al loma	972.388,45
1110105000 - 41.01.00 - SERVICIOS PUBLICOS - ALUMBRADO,LIMPIEZA,BARRIDO Y OTROS	110 - Tesoro Municipal	1.2.1.0 - Retribuciones del cargo	671.961,77
1110105000 - 41.01.00 - SERVICIOS PUBLICOS - ALUMBRADO,LIMPIEZA,BARRIDO Y OTROS	110 - Tesoro Municipal	1.2.3.0 - Sueldo anual complementario	609.189,01
1110105000 - 41.01.00 - SERVICIOS PUBLICOS - ALUMBRADO,LIMPIEZA,BARRIDO Y OTROS	110 - Tesoro	1.2.5.2 - Aportes al loma	211.455,02



		Municipal		
1110105000 - 41.01.00	SERVICIOS PUBLICOS - ALUMBRADO, LIMPIEZA BARRIDO Y OTROS	Tesoro Municipal 110 -	1.3.1.0 - Retribuciones extraordinarias	14.633.024,45
1110105000 - 41.01.00	SERVICIOS PUBLICOS - ALUMBRADO, LIMPIEZA BARRIDO Y OTROS	Tesoro Municipal 110 -	1.4.0.0 - Asignaciones familiares	2.830.169,03
1110105000 - 41.01.00	SERVICIOS PUBLICOS - ALUMBRADO, LIMPIEZA BARRIDO Y OTROS	Tesoro Municipal 110 -	1.6.0.0 - Beneficios y compensaciones	212.139,10
1110105000 - 43.00.00	SERVICIOS SANITARIOS	Tesoro Municipal 110 -	1.1.1.0 - Retribuciones del cargo	764.012,55
1110105000 - 43.00.00	SERVICIOS SANITARIOS	Tesoro Municipal 110 -	1.1.3.0 - Retribuciones que no hacen al cargo	121.648,23
1110105000 - 43.00.00	SERVICIOS SANITARIOS	Tesoro Municipal 110 -	1.1.4.0 - Sueldo anual complementario	105.251,85
1110105000 - 43.00.00	SERVICIOS SANITARIOS	Tesoro Municipal 110 -	1.1.6.1 - Aportes al IPS	178.194,07
1110105000 - 43.00.00	SERVICIOS SANITARIOS	Tesoro Municipal 110 -	1.1.6.2 - Aportes al loma	71.277,41
1110105000 - 43.00.00	SERVICIOS SANITARIOS	Tesoro Municipal 110 -	1.2.3.0 - Sueldo anual complementario	11.451,23
1110105000 - 43.00.00	SERVICIOS SANITARIOS	Tesoro Municipal 110 -	1.3.1.0 - Retribuciones extraordinarias	366.712,29
1110105000 - 43.00.00	SERVICIOS SANITARIOS	Tesoro Municipal 110 -	1.4.0.0 - Asignaciones familiares	194.005,91
1110105000 - 43.00.00	SERVICIOS SANITARIOS	Tesoro Municipal 110 -	1.6.0.0 - Beneficios y compensaciones	139.292,19
1110105000 - 45.00.00	DESARROLLO, Y PROTECCIÓN DE MEDIO AMBIENTE	Tesoro Municipal 110 -	1.1.4.0 - Sueldo anual complementario	46.761,74
1110109000 - 01.00.00	DISEÑO, GESTION Y DESARROLLO TURISTICO	Tesoro Municipal 110 -	1.1.1.0 - Retribuciones del cargo	1.108.168,64
1110109000 - 01.00.00	DISEÑO, GESTION Y DESARROLLO TURISTICO	Tesoro Municipal 110 -	1.1.3.0 - Retribuciones que no hacen al cargo	759.240,55
1110109000 - 01.00.00	DISEÑO, GESTION Y DESARROLLO TURISTICO	Tesoro Municipal 110 -	1.1.6.1 - Aportes al IPS	299.767,50
1110109000 - 01.00.00	DISEÑO, GESTION Y DESARROLLO TURISTICO	Tesoro Municipal 110 -	1.1.6.2 - Aportes al loma	119.908,04
1110109000 - 01.00.00	DISEÑO, GESTION Y DESARROLLO TURISTICO	Tesoro Municipal 110 -	1.3.1.0 - Retribuciones extraordinarias	1.459.887,59
1110109000 - 01.00.00	DISEÑO, GESTION Y DESARROLLO TURISTICO	Tesoro Municipal 110 -	1.4.0.0 - Asignaciones familiares	260.960,13
1110109000 - 01.00.00	DISEÑO, GESTION Y DESARROLLO TURISTICO	Tesoro Municipal 110 -	1.6.0.0 - Beneficios y compensaciones	5.388,24
1110110000 - 01.00.00	DISEÑO, GESTION Y DESARROLLO DE POLITICAS CULTURALES	Tesoro Municipal 110 -	1.1.1.0 - Retribuciones del cargo	3.321.552,83
1110110000 - 01.00.00	DISEÑO, GESTION Y DESARROLLO DE POLITICAS CULTURALES	Tesoro Municipal 110 -	1.1.3.0 - Retribuciones que no hacen al cargo	1.355.821,74
1110110000 - 01.00.00	DISEÑO, GESTION Y DESARROLLO DE POLITICAS CULTURALES	Tesoro Municipal 110 -	1.1.4.0 - Sueldo anual complementario	553.509,26
1110110000 - 01.00.00	DISEÑO, GESTION Y DESARROLLO DE POLITICAS CULTURALES	Tesoro Municipal 110 -	1.1.6.1 - Aportes al IPS	487.176,41
1110110000 - 01.00.00	DISEÑO, GESTION Y DESARROLLO DE POLITICAS CULTURALES	Tesoro Municipal 110 -	1.1.6.2 - Aportes al loma	194.870,25
1110110000 - 01.00.00	DISEÑO, GESTION Y DESARROLLO DE POLITICAS CULTURALES	Tesoro Municipal 110 -	1.3.1.0 - Retribuciones extraordinarias	978.601,27
1110110000 - 01.00.00	DISEÑO, GESTION Y	Tesoro Municipal 110 -	1.4.0.0 - Asignaciones	286.079,35



DESARROLLO DE POLICAS CULTURALES		Tesoro Municipal	familiares	
1110110000 - 16.00.00	DIRECCION DE DEPORTE Y RECREACION	110 - Tesoro Municipal	1.1.1.0 - Retribuciones del cargo	1.965.026,97
1110110000 - 16.00.00	DIRECCION DE DEPORTE Y RECREACION	110 - Tesoro Municipal	1.1.3.0 - Retribuciones que no hacen al cargo	515.554,08
1110110000 - 16.00.00	DIRECCION DE DEPORTE Y RECREACION	110 - Tesoro Municipal	1.1.4.0 - Sueldo anual complementario	209.048,87
1110110000 - 16.00.00	DIRECCION DE DEPORTE Y RECREACION	110 - Tesoro Municipal	1.1.6.1 - Aportes al IPS	848.635,44
1110110000 - 16.00.00	DIRECCION DE DEPORTE Y RECREACION	110 - Tesoro Municipal	1.1.6.2 - Aportes al loma	336.399,31
1110110000 - 16.00.00	DIRECCION DE DEPORTE Y RECREACION	110 - Tesoro Municipal	1.2.3.0 - Sueldo anual complementario	94.263,36
1110110000 - 16.00.00	DIRECCION DE DEPORTE Y RECREACION	110 - Tesoro Municipal	1.3.1.0 - Retribuciones extraordinarias	389.304,86
1110110000 - 16.00.00	DIRECCION DE DEPORTE Y RECREACION	110 - Tesoro Municipal	1.4.0.0 - Asignaciones familiares	548.403,78
1110110000 - 17.00.00	TEATRO MUNICIPAL	110 - Tesoro Municipal	1.1.1.0 - Retribuciones del cargo	292.038,15
1110110000 - 17.00.00	TEATRO MUNICIPAL	110 - Tesoro Municipal	1.1.3.0 - Retribuciones que no hacen al cargo	140.433,91
1110110000 - 17.00.00	TEATRO MUNICIPAL	110 - Tesoro Municipal	1.1.4.0 - Sueldo anual complementario	75.055,02
1110110000 - 17.00.00	TEATRO MUNICIPAL	110 - Tesoro Municipal	1.1.6.1 - Aportes al IPS	57.668,71
1110110000 - 17.00.00	TEATRO MUNICIPAL	110 - Tesoro Municipal	1.1.6.2 - Aportes al loma	23.067,50
1110110000 - 17.00.00	TEATRO MUNICIPAL	110 - Tesoro Municipal	1.4.0.0 - Asignaciones familiares	11.860,36
Total				88.446.378,64

ARTÍCULO 3º: El presente decreto se dicta de acuerdo a las facultades establecidas en el Artículo 120º de la Ley Orgánica Municipal

ARTÍCULO 4º: El presente decreto será refrendado por el Señor Secretario de Hacienda.

ARTÍCULO 5º: Cúmplase, comuníquese, dese al Registro Oficial y archívese.

CPN Gustavo Horacio
Secretario de Hacienda
Villa Gesell



Dr. GUSTAVO BARRERA
Intendente Municipal
Municipalidad de Villa Gesell



4748

Villa Gesell, 30 DIC 2019

VISTO:

La ejecución del cálculo de recursos al 30 de diciembre de 2019; y

CONSIDERANDO:

Que el Artículo 120° de la Ley Orgánica de las Municipalidades posibilita al Departamento Ejecutivo la ampliación de partidas presupuestarias financiadas con incrementos de los recursos propios, transferencias, donaciones y remanentes de ejercicios anteriores.

Que conforme la mayor percepción de recursos en relación a lo sancionado en el cálculo de recursos original para el ejercicio 2019 en el total de los rubros recursos con afectación específica prospera en función del total general de los mismos;

1110102000	12.1.05.03	Sobre Tasa C.O.U	198.101,74
1110102000	12.2.19.00	Canon Venta Ambulante en Playa Ordenanza 2510	1.219.126,15
1110105000	11.4.06.00	Fondo Compensador Decreto PEN 836/18	683.669,94
1110105000	11.4.09.00	Fondo Federal Solidario Decreto 206/09	43.150,69
1110105000	12.1.22.00	Fondo Común Obras Publicas de Infraestructura Ordenanza	341.352,65
1110105000	12.1.23.00	Contribución General Plan de Obras Plan Villa Gesell 2010	41.838,44
1110105000	12.1.36.00	Fondo de Infraestructura 2018	4.070.551,68
1110105000	12.1.37.00	Fdo. Maq. Viales	650.787,71
1110105000	12.2.21.00	Ordenanza Ocupación Espacio Publico Antenas Telefonía Movil (Construcción Hospital)	6.537.347,96
1110105000	21.1.05.00	Plan de 42 Viviendas	2.439,12
1110105000	21.2.04.04	Programa Villa Gesell 2000 Pavimento Boulevard - Rec. Afectado -	9.179,54
1110105000	21.2.04.05	Programa Villa Gesell 2000 Construcción Rambla Costanera - Rec. Afectado -	12.053,59
1110105000	21.2.04.06	Programa Villa Gesell 2000 Programa 3 Barrios - Recursos Afectados	3.872,90
1110105000	21.2.06.00	Contribución de Mejoras Ampliación Red Cloacal	9.907,15
1110105000	21.2.08.00	Contribución de Mejoras Plan General de Iluminación - Rec.Afectado	646,60
1110105000	21.2.09.00	Contribución de Mejoras Plan General de Pavimentación - Rec. Afectado -	1.394,24
1110105000	21.2.10.00	Contribución por Mejoras 13 Cuadras Atípicas - Rec. Afectado -	348,75
1110105000	21.2.11.00	Contribución por Mejoras Red Cloacal - Rec. Afectado -	8.526,99
1110105000	21.2.13.00	Contribución de Mejoras Extensión Red Gas Natural Mar de Las Pampas, Las Gaviotas, Mar Azul	756.394,93
1110105000	22.2.09.00	Integración Social y Urbanística Barrio las Praderas	864.354,03
1110105000	22.5.01.05	CONV.CONST.RED.COLECTORA ZONA SUR - OESTE DE LA CIUDAD	992.548,67
1110109000	12.1.16.00	Promoción Turística	7.322.990,07
1110109000	12.2.20.00	Derecho Acceso Reserva Faro Querandí	10.200,00
1110109000	12.6.08.00	Infracciones Tasa por Promoción Turística	52.912,79
1110111000	12.1.38.00	Adq. Tomógrafo	894.823,06
1110112000	17.5.05.00	Programa Operadores de Calle	367.560,00
1110114000	12.1.19.00	Tasa para Bomberos	2.266.697,86
			27.362.777,25

Que a los efectos de regularizar la contabilidad presupuestaria, se procedé a la ampliación del crédito en las partidas del la Secretaria de Seguridad

1110105000 - 41.01.00	SERVICIOS PUBLICOS - ALUMBRADO,LIMPIEZA BARRIDO Y OTROS	133 - De origen nacional	4.2.2.0 - Construcciones en bienes de dominio público	43.150,69
1110102000 - 01.00.00	ADMINISTRACION FISCAL, TRIBUTARIA	131 - De origen municipal	3.4.1.0 - Estudios, investigaciones y proyectos de factibilidad	198.101,74
1110109000 - 30.00.00	PROMOCION TURISTICA	131 - De origen municipal	3.4.9.0 - Otros	7.322.990,07



1110114000 - 01.00.00 - RELACIONES CON LA COMUNIDAD	131 - De origen municipal	5.1.7.0 - Transferencias a otras instituciones culturales y sociales sin fines de lucro	2.266.697,86
1110105000 - 41.01.00 - SERVICIOS PUBLICOS - ALUMBRADO, LIMPIEZA, BARRIDO Y OTROS	131 - De origen municipal	2.8.4.0 - Piedra, arcilla y arena	41.838,44
1110105000 - 41.89.53 - CONSTRUCCION POLIDEPORTIVO MAR AZUL	131 - De origen municipal	4.2.1.0 - Construcciones en bienes de dominio privado	851.938,29
1110105000 - 41.89.75 - TRATAMIENTO AV. 3 PASEO 138/142	131 - De origen municipal	4.2.2.0 - Construcciones en bienes de dominio publico	1.171.761,03
1110105000 - 41.89.82 - AV. DE LA AV. 27, VINCULANDO LA TRAZA MONTE RINCON HASTA ESCUELA N° 4	131 - De origen municipal	4.2.2.0 - Construcciones en bienes de dominio publico	2.046.852,36
1110105000 - 41.46.00 - ADQUISICION MAQUINARIA VIAL	131 - De origen municipal	4.3.2.0 - Equipo de transporte, tracción y elevación	650.787,71
1110111000 - 16.06.00 - SERVICIOS GENERALES HOSPITALARIOS	131 - De origen municipal	4.3.3.0 - Equipo sanitario y de laboratorio	894.823,06
1110109000 - 01.00.00 - DISEÑO, GESTION Y DESARROLLO TURISTICO	131 - De origen municipal	2.5.6.0 - Combustibles y lubricantes	10.200,00
1110105000 - 41.61.00 - CONSTRUCCION HOSPITAL MUNICIPAL CARLOS IDAHO GESELL	131 - De origen municipal	4.2.1.0 - Construcciones en bienes de dominio privado	6.537.347,98
1110109000 - 30.00.00 - PROMOCION TURISTICA	131 - De origen municipal	3.9.9.0 - Otros	52.912,79
1110112000 - 01.00.00 - POLITICAS DE DESARROLLO Y ACCION SOCIAL	132 - De origen provincial	3.4.9.0 - Otros	367.560,00
1110105000 - 41.01.00 - SERVICIOS PUBLICOS - ALUMBRADO, LIMPIEZA, BARRIDO Y OTROS	131 - De origen municipal	4.2.2.0 - Construcciones en bienes de dominio publico	1.146.116,46
1110105000 - 41.96.00 - Integración social y Urbanístico barrio las praderas	133 - De origen nacional	4.2.2.0 - Construcciones en bienes de dominio publico	864.354,03
1110105000 - 41.01.00 - SERVICIOS PUBLICOS - ALUMBRADO, LIMPIEZA, BARRIDO Y OTROS	132 - De origen provincial	4.2.2.0 - Construcciones en bienes de dominio publico	1.676.218,61
1110111000 - 16.06.00 - SERVICIOS GENERALES HOSPITALARIOS	131 - De origen municipal	3.4.2.0 - Médicos y sanitarios	1.219.126,15

27.362.777,25

Por ello,

EL INTENDENTE MUNICIPAL, en uso de sus atribuciones

DECRETA

ARTICULO 1º: AMPLIASE el cálculo de recursos de la Municipalidad de de Villa Gesell ----- en la cantidad de PESOS VEINTISIETE MILLONES TRESCIENTOS SESENTA Y DOS MIL SETECIENTOS SETENTA Y SIETE CON 25/100.- (\$ 27.362.777,25) en las partidas siguientes:

1110102000	12.1.05.00	Sobre Tasa C.O.U	198.101,74
1110102000	12.2.19.00	Canon Venta Ambulante en Playa Ordenanza 2510	1.219.126,15
1110105000	11.4.06.00	Fondo Compensador Decreto PEN 836/18	683.669,94
1110105000	11.4.09.00	Fondo Federal Solidario Decreto 206/09	43.150,69
1110105000	12.1.22.00	Fondo Común Obras Publicas de Infraestructura Ordenanza	341.352,65
1110105000	12.1.23.00	Contribución General Plan de Obras Plan Villa Gesell 2010	41.838,44
1110105000	12.1.36.00	Fondo de Infraestructura 2018	4.070.551,68
1110105000	12.1.37.00	Fdo. Maq. Viales	650.787,71
1110105000	12.2.21.00	Ordenanza Ocupación Espacio Publico Antenas Telefonía Móvil (Construcción Hospital)	6.537.347,96
1110105000	21.1.05.00	Plan de 42 Viviendas	2.439,12
1110105000	21.2.04.00	Programa Villa Gesell 2000 Pavimento Boulevard - Rec. Afectado -	9.179,54
1110105000	21.2.04.00	Programa Villa Gesell 2000 Construcción Rambla Costanera - Rec. Afectado	12.053,59



1110105000	21.2.04.00	Programa Villa Gesell 2000 Programa 3 Barrios - Recursos Afectados	3.872,90
1110105000	21.2.06.00	Contribución de Mejoras Ampliación Red Cloacal	9.907,15
1110105000	21.2.08.00	Contribución de Mejoras Plan General de Iluminación - Rec.Afectado	646,60
1110105000	21.2.09.00	Contribución de Mejoras Plan General de Pavimentación - Rec. Afectado -	1.394,24
1110105000	21.2.10.00	Contribución por Mejoras 13 Cuadras Atípicas - Rec. Afectado -	348,75
1110105000	21.2.11.00	Contribución por Mejoras Red Cloacal - Rec. Afectado -	8.526,99
1110105000	21.2.13.00	Contribución de Mejoras Extensión Red Gas Natural Mar de Las Pampas, Las Gavlotas, Mar Azul	756.394,93
1110105000	22.2.09.00	Integración Social y Urbanística Barrio las Praderas	864.354,03
1110105000	22.5.01.00	CONV.CONST.RED COLECTORA ZONA SUR - OESTE DE LA CIUDAD	992.548,67
1110109000	12.1.16.00	Promoción Turística	7.322.990,07
1110109000	12.2.20.00	Derecho Acceso Reserva Faro Querandí	10.200,00
1110109000	12.6.08.00	Infraacciones Tasa por Promoción Turística	52.912,79
1110111000	12.1.38.00	Adq. Tomógrafo	894.823,06
1110112000	17.5.05.00	Programa Operadores de Calle	367.560,00
1110114000	12.1.19.00	Tasa para Bomberos	2.266.697,86
			27.362.777,25

ARTICULO 2º: AMPLIESE el Presupuesto de Gastos de la Municipalidad de Villa Gesell ----- en la suma de PESOS VEINTISIETE MILLONES TRESCIENTOS SESENTA Y DOS MIL SETECIENTOS SETENTA Y SIETE CON 25/100.- (\$ 27.362.777,25) de acuerdo al siguiente detalle;

1110105000 - 41.01.00 - ALUMBRADO, LIMPIEZA, BARRIDO Y OTROS	SERVICIOS PUBLICOS -	133 - De origen nacional	4.2.2.0 - Construcciones en bienes de dominio publico	43.150,69
1110102000 - 01.00.00 - FISCAL, TRIBUTARIA Y FINANCIERA	ADMINISTRACION	131 - De origen municipal	3.4.1.0 - Estudios, investigaciones y proyectos de factibilidad	198.101,74
1110109000 - 30.00.00 - TURISTICA	PROMOCION	131 - De origen municipal	3.4.9.0 - Otros	7.322.990,07
1110114000 - 01.00.00 - COMUNIDAD	RELACIONES CON LA	131 - De origen municipal	5.1.7.0 - Transferencias a otras instituciones culturales y sociales sin fines de lucro	2.266.697,86
1110105000 - 41.01.00 - ALUMBRADO, LIMPIEZA, BARRIDO Y OTROS	SERVICIOS PUBLICOS -	131 - De origen municipal	2.8.4.0 - Piedra, arcilla y arena	41.838,44
1110105000 - 41.89.53 - POLIDEPORTIVO MAR AZUL	CONSTRUCCION	131 - De origen municipal	4.2.1.0 - Construcciones en bienes de dominio privado	851.938,29
1110105000 - 41.89.75 - PASEO 138/142	TRATAMIENTO AV. 3	131 - De origen municipal	4.2.2.0 - Construcciones en bienes de dominio publico	1.171.761,03
1110105000 - 41.89.82 - HASTA ESCUELA N° 4	PAV. DE LA AV. 27, VINCULANDO LA TRAZA MONTE RINCON	131 - De origen municipal	4.2.2.0 - Construcciones en bienes de dominio publico	2.046.852,36
1110105000 - 41.46.00 - MAQUINARIA VIAL	ADQUISICION	131 - De origen municipal	4.3.2.0 - Equipo de transporte, tracción y elevación	650.787,71
1110111000 - 16.06.00 - GENERALES HOSPITALARIOS	SERVICIOS	131 - De origen municipal	4.3.3.0 - Equipo sanitario y de laboratorio	894.823,06
1110109000 - 01.00.00 - DESARROLLO TURISTICO	DISEÑO, GESTION Y	131 - De origen municipal	2.5.6.0 - Combustibles y lubricantes	10.200,00
1110105000 - 41.61.00 - HOSPITAL MUNICIPAL CARLOS IDAHO GESELL	CONSTRUCCION	131 - De origen municipal	4.2.1.0 - Construcciones en bienes de dominio privado	6.537.347,96
1110109000 - 30.00.00 - TURISTICA	PROMOCION	131 - De origen municipal	3.9.9.0 - Otros	52.912,79
1110112000 - 01.00.00 - DESARROLLO Y ACCION SOCIAL	POLITICAS DE	132 - De origen provincial	3.4.9.0 - Otros	367.560,00
1110105000 - 41.01.00 - ALUMBRADO, LIMPIEZA, BARRIDO Y OTROS	SERVICIOS PUBLICOS -	131 - De origen municipal	4.2.2.0 - Construcciones en bienes de dominio publico	1.146.116,46
1110105000 - 41.96.00 - Integracion social y Urbanistico barrio las praderas		133 - De origen nacional	4.2.2.0 - Construcciones en bienes de dominio publico	864.354,03
1110105000 - 41.01.00 - ALUMBRADO, LIMPIEZA, BARRIDO Y OTROS	SERVICIOS PUBLICOS -	132 - De origen	4.2.2.0 - Construcciones en bienes de dominio publico	1.676.218,61



Provincia de Buenos Aires
Municipalidad de Villa Gesell

4743

1110111000 - 16.06.00 - SERVICIOS
GENERALES HOSPITALARIOS

provincial		
131 - De		
origen	3.4.2.0 - Médicos y sanitarios	1.219.126,15
municipal		

27.362.777,25

ARTÍCULO 3º: El presente decreto se dicta de acuerdo a las facultades establecidas en el Artículo 120º de la Ley Orgánica Municipal.

ARTÍCULO 4º: El presente decreto será refrendado por el Señor Secretario de Hacienda

ARTÍCULO 5º: Cúmplase, comuníquese, dese al Registro Oficial y archívese.

M. Gustavo Barrepa
Secretario de Hacienda
Municipalidad de Villa Gesell



Dr. GUSTAVO BARREPA
Intendente Municipal
Municipalidad de Villa Gesell



4744

VISTO:

La ejecución del cálculo de recursos al 30 de diciembre de 2019;

CONSIDERANDO:

Que el Artículo 121º de la Ley Orgánica de las Municipalidades posibilita al Departamento Ejecutivo efectuar las transferencias de créditos presupuestarios entre todas las partidas del presupuesto, siempre que conserven crédito suficiente para cubrir todos los compromisos del ejercicio;

Que el Artículo 35º de la Ordenanza Complementaria del presupuesto 2019 autoriza al Departamento Ejecutivo y a la Presidencia del Honorable Concejo Deliberante a efectuar ampliaciones y/o modificaciones en los créditos presupuestarios aprobados por la presente Ordenanza, financiados con la disminución de otros créditos presupuestarios, quedando comprendidas las ampliaciones y/o modificaciones que involucren gastos de capital y aplicaciones financieras, aplicable únicamente dentro de la misma área programática;

Que en función a lo normado se procede a readecuar los créditos presupuestarios conforme los Anexo Numerados como I, II, III, IV, V, VI, VII, VIII, IX, X,

Por ello,

EL INTENDENTE MUNICIPAL, en uso de sus atribuciones

DECRETA

ARTICULO 1º: Compensase los excesos en las Partidas Presupuestarias correspondientes al presupuesto de la Municipalidad para el ejercicio 2019 con economías por no inversión del mismo presupuesto conforme los numerados como I, II, III, IV, V, VI, VII, VIII, IX, X y que forman parte del presente Decreto.

ARTICULO 2º: El presente decreto se dicta de acuerdo a las facultades establecidas en el Artículo 121º de la Ley Orgánica Municipal y Artículo 35º de la Ordenanza Complementaria de Presupuesto 2019.

ARTICULO 3º: El presente decreto será refrendado por el Señor Secretario de Hacienda.

ARTICULO 4º: Cumplase, comuníquese, dese al Registro Oficial y archívese.

ANEXO I

Estructura Programática	FF	Imputación	
1110101000 - 01.00.00 EJECUCION DE POLITICAS PUBLICAS	110 - Tesoro Municipal	2.1.5.0 - Madera, corcho y sus manufacturas	50.293,86
1110101000 - 01.00.00 EJECUCION DE POLITICAS PUBLICAS	110 - Tesoro Municipal	2.1.1.0 - Alimentos para personas	55.376,41
1110101000 - 01.00.00 EJECUCION DE POLITICAS PUBLICAS	110 - Tesoro Municipal	2.2.1.0 - Hilados y telas	17.977,00
1110101000 - 01.00.00 EJECUCION DE POLITICAS PUBLICAS	110 - Tesoro Municipal	2.2.2.0 - Prendas de vestir	5.594,70
1110101000 - 01.00.00 EJECUCION DE POLITICAS PUBLICAS	110 - Tesoro Municipal	2.3.1.0 - Papel de escritorio y cartón	3.634,84
1110101000 - 01.00.00 EJECUCION DE POLITICAS PUBLICAS	110 - Tesoro Municipal	2.3.4.0 - Productos de papel y cartón	2.190,16
1110101000 - 01.00.00 EJECUCION DE POLITICAS PUBLICAS	110 - Tesoro Municipal	2.3.9.0 - Otros	16.000,00
1110101000 - 01.00.00 EJECUCION DE POLITICAS PUBLICAS	110 - Tesoro Municipal	2.5.1.0 - Compuestos químicos	100,00
1110101000 - 01.00.00 EJECUCION DE POLITICAS PUBLICAS	110 - Tesoro Municipal	2.5.2.0 - Productos farmacéuticos y medicinales	150,00
1110101000 - 01.00.00 EJECUCION DE POLITICAS PUBLICAS	110 - Tesoro Municipal	2.5.5.0 - Tintas, pinturas y colorantes	1.840,51



EJECUCION DE POLITICAS PUBLICAS	Tesoro Municipal		
1110101000 - 01.00.00 - EJECUCION DE POLITICAS PUBLICAS	Tesoro Municipal	2.5.6.0 - Combustibles y lubricantes	7.386,39
1110101000 - 01.00.00 - EJECUCION DE POLITICAS PUBLICAS	Tesoro Municipal	2.5.9.0 - Otros	8.219,00
1110101000 - 01.00.00 - EJECUCION DE POLITICAS PUBLICAS	Tesoro Municipal	2.7.1.0 - Productos ferrosos	890,00
1110101000 - 01.00.00 - EJECUCION DE POLITICAS PUBLICAS	Tesoro Municipal	2.7.9.0 - Otros	69.680,00
1110101000 - 01.00.00 - EJECUCION DE POLITICAS PUBLICAS	Tesoro Municipal	2.9.1.0 - Elementos de limpieza	9.383,45
1110101000 - 01.00.00 - EJECUCION DE POLITICAS PUBLICAS	Tesoro Municipal	2.9.2.0 - Útiles de escritorio, oficina y enseñanza	10.430,50
1110101000 - 01.00.00 - EJECUCION DE POLITICAS PUBLICAS	Tesoro Municipal	2.9.3.0 - Útiles y materiales eléctricos	12.815,00
1110101000 - 01.00.00 - EJECUCION DE POLITICAS PUBLICAS	Tesoro Municipal	2.9.4.0 - Utensilios de cocina y comedor	3.824,00
1110101000 - 01.00.00 - EJECUCION DE POLITICAS PUBLICAS	Tesoro Municipal	2.9.6.0 - Repuestos y accesorios	14.817,12
1110101000 - 01.00.00 - EJECUCION DE POLITICAS PUBLICAS	Tesoro Municipal	2.9.9.0 - Otros	19.300,00
1110101000 - 01.00.00 - EJECUCION DE POLITICAS PUBLICAS	Tesoro Municipal	3.1.4.0 - Teléfonos, telex y telefax	17.317,33
1110101000 - 01.00.00 - EJECUCION DE POLITICAS PUBLICAS	Tesoro Municipal	3.2.1.0 - Alquiler de edificios y locales	192.000,00
1110101000 - 01.00.00 - EJECUCION DE POLITICAS PUBLICAS	Tesoro Municipal	3.2.9.0 - Otros	136.953,69
1110101000 - 01.00.00 - EJECUCION DE POLITICAS PUBLICAS	Tesoro Municipal	3.3.1.0 - Mantenimiento y reparación de edificios y locales	67.600,00
1110101000 - 01.00.00 - EJECUCION DE POLITICAS PUBLICAS	Tesoro Municipal	3.3.3.0 - Mantenimiento y reparación de maquinaria y equipo	450,00
1110101000 - 01.00.00 - EJECUCION DE POLITICAS PUBLICAS	Tesoro Municipal	3.3.9.0 - Otros	3.000,00
1110101000 - 01.00.00 - EJECUCION DE POLITICAS PUBLICAS	Tesoro Municipal	3.4.7.0 - Servicios de hotelería	92.810,00
1110101000 - 01.00.00 - EJECUCION DE POLITICAS PUBLICAS	Tesoro Municipal	3.4.9.0 - Otros	67.552,28
1110101000 - 01.00.00 - EJECUCION DE POLITICAS PUBLICAS	Tesoro Municipal	3.5.1.0 - Transporte	594.635,00
1110101000 - 01.00.00 - EJECUCION DE POLITICAS PUBLICAS	Tesoro Municipal	3.5.3.0 - Imprenta, publicaciones y reproducciones	19.530,40
1110101000 - 01.00.00 - EJECUCION DE POLITICAS PUBLICAS	Tesoro Municipal	3.5.5.0 - Comisiones y gastos bancarios	622.677,11
1110101000 - 01.00.00 - EJECUCION DE POLITICAS PUBLICAS	Tesoro Municipal	3.5.9.0 - Otros	204.540,00
1110101000 - 01.00.00 - EJECUCION DE POLITICAS PUBLICAS	Tesoro Municipal	3.7.1.0 - Pasajes	5.040,00
1110101000 - 01.00.00 - EJECUCION DE POLITICAS PUBLICAS	Tesoro Municipal	3.7.2.0 - Viáticos	15.164,00
1110101000 - 01.00.00 - EJECUCION DE POLITICAS PUBLICAS	Tesoro Municipal	3.7.9.0 - Otros	59.500,00
1110101000 - 01.00.00 - EJECUCION DE POLITICAS PUBLICAS	Tesoro Municipal	3.8.3.0 - Derechos y tasas	3.000,00



1110101000 - 01.00.00 - EJECUCION DE POLITICAS PUBLICAS	110 - Tesoro Municipal	3.9.9.0 - Otros	802,33
1110101000 - 01.00.00 - EJECUCION DE POLITICAS PUBLICAS	110 - Tesoro Municipal	4.3.4.0 - Equipo de comunicaci3n y señalamiento	2.680,00
1110101000 - 01.00.00 - EJECUCION DE POLITICAS PUBLICAS	110 - Tesoro Municipal	4.3.6.0 - Equipo para computaci3n	7.034,00
1110101000 - 01.00.00 - EJECUCION DE POLITICAS PUBLICAS	110 - Tesoro Municipal	4.3.7.0 - Equipo de oficina y muebles	15.794,00
1110101000 - 01.00.00 - EJECUCION DE POLITICAS PUBLICAS	110 - Tesoro Municipal	5.1.4.0 - Ayudas sociales a personas	130.785,00
1110101000 - 01.00.00 - EJECUCION DE POLITICAS PUBLICAS	110 - Tesoro Municipal	5.1.5.0 - Transferencias a instituciones de enseanza	101.969,82
1110101000 - 01.00.00 - EJECUCION DE POLITICAS PUBLICAS	110 - Tesoro Municipal	5.1.9.0 - Transferencias a empresas privadas	1.600,00
1110101000 - 01.00.00 - EJECUCION DE POLITICAS PUBLICAS	110 - Tesoro Municipal	5.2.1.0 - Transferencias a personas	364.135,00
1110101000 - 01.00.00 - EJECUCION DE POLITICAS PUBLICAS	110 - Tesoro Municipal	5.2.2.0 - Transferencias a instituciones de enseanza	36.000,00
1110101000 - 01.00.00 - EJECUCION DE POLITICAS PUBLICAS	110 - Tesoro Municipal	5.3.7.0 - Transferencias a entes de gobiernos provinciales	20.995,00
1110101000 - 01.00.00 - EJECUCION DE POLITICAS PUBLICAS	110 - Tesoro Municipal	5.4.7.0 - Transferencias a entes de gobiernos provinciales	176.742,58
1110101000 - 01.00.00 - EJECUCION DE POLITICAS PUBLICAS	110 - Tesoro Municipal	7.6.1.0 - Disminuci3n de cuentas a pagar comerciales a corto plazo	178.000,00
1110101000 - 01.00.00 - EJECUCION DE POLITICAS PUBLICAS	110 - Tesoro Municipal	1.1.1.0 - Retribuciones del cargo	1.465.150,84
1110101000 - 01.00.00 - EJECUCION DE POLITICAS PUBLICAS	110 - Tesoro Municipal	1.1.4.0 - Sueldo anual complementario	-213.502,39
1110101000 - 01.00.00 - EJECUCION DE POLITICAS PUBLICAS	110 - Tesoro Municipal	1.2.1.0 - Retribuciones del cargo	-401.432,90
1110101000 - 01.00.00 - EJECUCION DE POLITICAS PUBLICAS	110 - Tesoro Municipal	1.2.2.0 - Retribuciones que no hacen al cargo	-280.000,00
1110101000 - 01.00.00 - EJECUCION DE POLITICAS PUBLICAS	110 - Tesoro Municipal	1.2.3.0 - Sueldo anual complementario	-92.131,23
1110101000 - 01.00.00 - EJECUCION DE POLITICAS PUBLICAS	110 - Tesoro Municipal	1.2.5.1 - Aportes al I.P.S	-52.894,25
1110101000 - 01.00.00 - EJECUCION DE POLITICAS PUBLICAS	110 - Tesoro Municipal	1.2.5.2 - Aportes al loma	-73.805,62
1110101000 - 01.00.00 - EJECUCION DE POLITICAS PUBLICAS	110 - Tesoro Municipal	1.2.6.0 - Complementos	-53.012,66
1110101000 - 01.00.00 - EJECUCION DE POLITICAS PUBLICAS	110 - Tesoro Municipal	1.4.0.0 - Asignaciones familiares	-146.102,00
1110101000 - 01.00.00 - EJECUCION DE POLITICAS PUBLICAS	110 - Tesoro Municipal	1.6.0.0 - Beneficios y compensaciones	-50.420,89
1110101000 - 01.00.00 - EJECUCION DE POLITICAS PUBLICAS	110 - Tesoro Municipal	2.2.3.0 - Confecciones textiles	-10.303,00
1110101000 - 01.00.00 - EJECUCION DE POLITICAS PUBLICAS	110 - Tesoro Municipal	2.3.3.0 - Productos de artes gráficas	-24.537,50
1110101000 - 01.00.00 - EJECUCION DE POLITICAS PUBLICAS	110 - Tesoro Municipal	3.4.1.0 - Estudios, investigaciones y proyectos de factibilidad	-53.982,50
1110101000 - 01.00.00 - EJECUCION DE POLITICAS PUBLICAS	110 - Tesoro Municipal	3.6.1.0 - Publicidad	-73.500,00
1110101000 - 01.00.00 - EJECUCION DE POLITICAS PUBLICAS	110 - Tesoro	3.9.1.0 - Servicios de ceremonial	-42.533,24



PUBLICAS	Municipal		
1110105000 - 01.00.00 - EJECUCION DE POLITICAS PUBLICAS	110 - Tesoro Municipal	5.1.7.0 - Transferencias a otras instituciones culturales y sociales sin fines de lucro	-406.901,46

ANEXO II

Estructura Programática	FF	Imputación	
1110105000 - 01.00.00 - PLANEAMIENTO OBRAS Y SERVICIOS PUBLICOS	110 - Tesoro Municipal	4.3.4.0 - Equipo de comunicación y señalamiento	-33.760,00
1110105000 - 01.00.00 - PLANEAMIENTO OBRAS Y SERVICIOS PUBLICOS	110 - Tesoro Municipal	4.3.8.0 - Herramientas y repuestos mayores	-76.142,00
1110105000 - 41.01.00 - SERVICIOS PUBLICOS - ALUMBRADO, LIMPIEZA, BARRIDO Y OTROS	110 - Tesoro Municipal	1.1.7.0 - Complementos	-999.241,48
1110105000 - 41.01.00 - SERVICIOS PUBLICOS - ALUMBRADO, LIMPIEZA, BARRIDO Y OTROS	110 - Tesoro Municipal	1.2.5.1 - Aportes a L.P.S.	-31.500,00
1110105000 - 41.01.00 - SERVICIOS PUBLICOS - ALUMBRADO, LIMPIEZA, BARRIDO Y OTROS	110 - Tesoro Municipal	1.2.6.0 - Complementos	-42.000,00
1110105000 - 41.01.00 - SERVICIOS PUBLICOS - ALUMBRADO, LIMPIEZA, BARRIDO Y OTROS	110 - Tesoro Municipal	2.1.4.0 - Productos agroforestales	-37.160,00
1110105000 - 41.01.00 - SERVICIOS PUBLICOS - ALUMBRADO, LIMPIEZA, BARRIDO Y OTROS	110 - Tesoro Municipal	2.1.5.0 - Madera, corcho y sus manufacturas	-47.380,64
1110105000 - 41.01.00 - SERVICIOS PUBLICOS - ALUMBRADO, LIMPIEZA, BARRIDO Y OTROS	110 - Tesoro Municipal	2.3.1.0 - Papel de escritorio y cartón	-14.263,50
1110105000 - 41.01.00 - SERVICIOS PUBLICOS - ALUMBRADO, LIMPIEZA, BARRIDO Y OTROS	110 - Tesoro Municipal	2.5.1.0 - Compuestos químicos	-14.715,49
1110105000 - 41.01.00 - SERVICIOS PUBLICOS - ALUMBRADO, LIMPIEZA, BARRIDO Y OTROS	110 - Tesoro Municipal	2.5.9.0 - Otros	-79.350,00
1110105000 - 41.01.00 - SERVICIOS PUBLICOS - ALUMBRADO, LIMPIEZA, BARRIDO Y OTROS	110 - Tesoro Municipal	2.6.5.0 - Cemento cal y yeso	-200.521,53
1110105000 - 41.01.00 - SERVICIOS PUBLICOS - ALUMBRADO, LIMPIEZA, BARRIDO Y OTROS	110 - Tesoro Municipal	2.7.2.0 - Productos no ferrosos	-78.831,92
1110105000 - 41.01.00 - SERVICIOS PUBLICOS - ALUMBRADO, LIMPIEZA, BARRIDO Y OTROS	110 - Tesoro Municipal	2.7.9.0 - Otros	-6.033,03
1110105000 - 41.01.00 - SERVICIOS PUBLICOS - ALUMBRADO, LIMPIEZA, BARRIDO Y OTROS	110 - Tesoro Municipal	2.8.9.0 - Otros	-685.000,00
1110105000 - 41.01.00 - SERVICIOS PUBLICOS - ALUMBRADO, LIMPIEZA, BARRIDO Y OTROS	110 - Tesoro Municipal	2.9.9.0 - Otros	-15.907,68
1110105000 - 41.01.00 - SERVICIOS PUBLICOS - ALUMBRADO, LIMPIEZA, BARRIDO Y OTROS	110 - Tesoro Municipal	3.1.1.0 - Energía eléctrica	-489.836,30
1110105000 - 41.01.00 - SERVICIOS PUBLICOS - ALUMBRADO, LIMPIEZA, BARRIDO Y OTROS	110 - Tesoro Municipal	3.1.4.0 - Teléfonos, telex y telefax	-35.000,00
1110105000 - 41.01.00 - SERVICIOS PUBLICOS - ALUMBRADO, LIMPIEZA, BARRIDO Y OTROS	110 - Tesoro Municipal	3.3.1.0 - Mantenimiento y reparación de edificios y locales	-60.630,12
1110105000 - 41.01.00 - SERVICIOS PUBLICOS - ALUMBRADO, LIMPIEZA, BARRIDO Y OTROS	110 - Tesoro Municipal	3.3.5.0 - Mantenimiento de espacios verdes y del arbolado	2.832.145,50
1110105000 - 41.01.00 - SERVICIOS PUBLICOS - ALUMBRADO, LIMPIEZA, BARRIDO Y OTROS	110 - Tesoro Municipal	3.3.9.0 - Otros	4.910.540,00
1110105000 - 41.01.00 - SERVICIOS PUBLICOS - ALUMBRADO, LIMPIEZA, BARRIDO Y OTROS	110 - Tesoro Municipal	3.4.1.0 - Estudios investigaciones y proyectos de factibilidad	1.200.000,00
1110105000 - 41.01.00 - SERVICIOS PUBLICOS - ALUMBRADO, LIMPIEZA, BARRIDO Y OTROS	110 - Tesoro Municipal	3.4.9.0 - Otros	1.500.000,00
1110105000 - 41.01.00 - SERVICIOS PUBLICOS - ALUMBRADO, LIMPIEZA, BARRIDO Y OTROS	110 - Tesoro Municipal	3.5.3.0 - Imprenta, publicaciones y reproducciones	-1.225,00
1110105000 - 41.01.00 - SERVICIOS PUBLICOS - ALUMBRADO, LIMPIEZA, BARRIDO Y OTROS	110 - Tesoro Municipal	3.6.1.0 - Publicidad	-7.800,00



ALUMBRADO, LIMPIEZA, ARRIDO Y OTROS	Tesoro Municipal 110 -		
1110105000 - 41.01.00 - SERVICIOS PUBLICOS - ALUMBRADO, LIMPIEZA, ARRIDO Y OTROS	Tesoro Municipal 110 -	3.9.9.0 - Otros	3.438.500,00
1110105000 - 41.01.00 - SERVICIOS PUBLICOS - ALUMBRADO, LIMPIEZA, ARRIDO Y OTROS	Tesoro Municipal 110 -	4.3.1.0 - Maquinaria y equipo de producción	-40.720,00
1110105000 - 41.01.00 - SERVICIOS PUBLICOS - ALUMBRADO, LIMPIEZA, ARRIDO Y OTROS	Tesoro Municipal 110 -	4.3.9.0 - Equipos varios	-34.070,00
1110105000 - 41.58.00 - CONSTRUCCION VIVERO MASIVO PRODUCTOR	Tesoro Municipal 110 -	4.2.1.0 - Construcciones en bienes de dominio privado	2.852.200,00
1110105000 - 42.00.00 - RECOLECCION Y DISPOSICION FINAL DE RESIDUOS DOMICILIARIOS	Tesoro Municipal 110 -	3.3.9.0 - Otros	8.742.304,60
1110105000 - 43.00.00 - SERVICIOS SANITARIOS	Tesoro Municipal 110 -	1.1.7.0 - Complementos	-702.174,36
1110105000 - 43.00.00 - SERVICIOS SANITARIOS	Tesoro Municipal 110 -	1.2.1.0 - Retribuciones del cargo	-352.790,78
1110105000 - 43.00.00 - SERVICIOS SANITARIOS	Tesoro Municipal 110 -	1.2.5.1 - Aportes al I.P.S	-237.289,77
1110105000 - 43.00.00 - SERVICIOS SANITARIOS	Tesoro Municipal 110 -	1.2.6.2 - Aportes al loma	-94.915,97
1110105000 - 43.00.00 - SERVICIOS SANITARIOS	Tesoro Municipal 110 -	1.2.6.0 - Complementos	-233.050,08
1110105000 - 43.00.00 - SERVICIOS SANITARIOS	Tesoro Municipal 110 -	2.1.5.0 - Madera, corcho y sus manufacturas	-6.441,97
1110105000 - 43.00.00 - SERVICIOS SANITARIOS	Tesoro Municipal 110 -	2.2.2.0 - Prendas de vestir	-23.812,40
1110105000 - 43.00.00 - SERVICIOS SANITARIOS	Tesoro Municipal 110 -	2.3.1.0 - Papel de escritorio y cartón	-5.060,00
1110105000 - 43.00.00 - SERVICIOS SANITARIOS	Tesoro Municipal 110 -	2.3.3.0 - Productos de artes gráficas	-11.760,00
1110105000 - 43.00.00 - SERVICIOS SANITARIOS	Tesoro Municipal 110 -	2.3.4.0 - Productos de papel y cartón	-790,00
1110105000 - 43.00.00 - SERVICIOS SANITARIOS	Tesoro Municipal 110 -	2.5.8.0 - Productos de material plástico	-22.450,39
1110105000 - 43.00.00 - SERVICIOS SANITARIOS	Tesoro Municipal 110 -	2.6.3.0 - Productos de loza y porcelana	-1.691,60
1110105000 - 43.00.00 - SERVICIOS SANITARIOS	Tesoro Municipal 110 -	2.6.4.0 - Productos de cemento, asbesto y yeso	-16.643,80
1110105000 - 43.00.00 - SERVICIOS SANITARIOS	Tesoro Municipal 110 -	2.7.4.0 - Estructuras metálicas acabadas	-21.000,00
1110105000 - 43.00.00 - SERVICIOS SANITARIOS	Tesoro Municipal 110 -	2.7.9.0 - Otros	-581.791,30
1110105000 - 43.00.00 - SERVICIOS SANITARIOS	Tesoro Municipal 110 -	2.8.4.0 - Piedra, arcilla y arena	-5.070,00
1110105000 - 43.00.00 - SERVICIOS SANITARIOS	Tesoro Municipal 110 -	2.9.1.0 - Elementos de limpieza	-3.287,20
1110105000 - 43.00.00 - SERVICIOS SANITARIOS	Tesoro Municipal 110 -	2.9.6.0 - Repuestos y accesorios	1.285.629,60
1110105000 - 43.00.00 - SERVICIOS SANITARIOS	Tesoro Municipal 110 -	3.3.1.0 - Mantenimiento y reparación de edificios y locales	-17.673,71
1110105000 - 43.00.00 - SERVICIOS SANITARIOS	Tesoro Municipal 110 -	3.3.3.0 - Mantenimiento y reparación de maquinaria y equipo	-111.050,00
1110105000 - 43.00.00 - SERVICIOS SANITARIOS	Tesoro Municipal 110 -	3.3.7.0 - Limpieza, aseo y fumigación	-6.500,00



1110105000 - 43.00.00 - SERVICIOS SANITARIOS	110 - Tesoro Municipal	3.3.9.0 - Otros	-6.800,00
1110105000 - 43.00.00 - SERVICIOS SANITARIOS	110 - Tesoro Municipal	3.4.9.0 - Otros	-159.600,00
1110105000 - 43.00.00 - SERVICIOS SANITARIOS	110 - Tesoro Municipal	3.5.3.0 - Imprenta, publicaciones y reproducciones	-4.485,00
1110105000 - 43.00.00 - SERVICIOS SANITARIOS	110 - Tesoro Municipal	3.5.9.0 - Otros	-105.000,00
1110105000 - 43.00.00 - SERVICIOS SANITARIOS	110 - Tesoro Municipal	4.3.2.0 - Equipo de transporte, tracción y elevación	-6.500,00
1110105000 - 43.00.00 - SERVICIOS SANITARIOS	110 - Tesoro Municipal	4.3.8.0 - Herramientas y repuestos mayores	-47.200,00
1110105000 - 43.00.00 - SERVICIOS SANITARIOS	110 - Tesoro Municipal	4.3.9.0 - Equipos varios	-116.480,00
1110105000 - 45.00.00 - DESARROLLO, Y PROTECCIÓN DE MEDIO AMBIENTE	110 - Tesoro Municipal	1.1.1.0 - Retribuciones del cargo	-1.072.373,67
1110105000 - 45.00.00 - DESARROLLO, Y PROTECCIÓN DE MEDIO AMBIENTE	110 - Tesoro Municipal	1.1.3.0 - Retribuciones que no hacen al cargo	-16.895,21
1110105000 - 45.00.00 - DESARROLLO, Y PROTECCIÓN DE MEDIO AMBIENTE	110 - Tesoro Municipal	1.1.6.1 - Aportes al IPS	-119.989,04
1110105000 - 45.00.00 - DESARROLLO, Y PROTECCIÓN DE MEDIO AMBIENTE	110 - Tesoro Municipal	1.1.6.2 - Aportes al loma	-47.995,71
1110105000 - 45.00.00 - DESARROLLO, Y PROTECCIÓN DE MEDIO AMBIENTE	110 - Tesoro Municipal	1.2.1.0 - Retribuciones del cargo	-23.206,55
1110105000 - 45.00.00 - DESARROLLO, Y PROTECCIÓN DE MEDIO AMBIENTE	110 - Tesoro Municipal	1.2.2.0 - Retribuciones que no hacen al cargo	-18.003,89
1110105000 - 45.00.00 - DESARROLLO, Y PROTECCIÓN DE MEDIO AMBIENTE	110 - Tesoro Municipal	1.2.3.0 - Sueldo anual complementario	-1.702,27
1110105000 - 45.00.00 - DESARROLLO, Y PROTECCIÓN DE MEDIO AMBIENTE	110 - Tesoro Municipal	1.2.6.0 - Complementos	-62.500,00
1110105000 - 45.00.00 - DESARROLLO, Y PROTECCIÓN DE MEDIO AMBIENTE	110 - Tesoro Municipal	1.3.1.0 - Retribuciones extraordinarias	-113.373,84
1110105000 - 45.00.00 - DESARROLLO, Y PROTECCIÓN DE MEDIO AMBIENTE	110 - Tesoro Municipal	1.3.3.0 - Contribuciones patronales	-13.441,00
1110105000 - 45.00.00 - DESARROLLO, Y PROTECCIÓN DE MEDIO AMBIENTE	110 - Tesoro Municipal	1.4.0.0 - Asignaciones familiares	-136.065,20
1110105000 - 45.00.00 - DESARROLLO, Y PROTECCIÓN DE MEDIO AMBIENTE	110 - Tesoro Municipal	1.6.0.0 - Beneficios y compensaciones	-22.534,85
1110105000 - 45.00.00 - DESARROLLO, Y PROTECCIÓN DE MEDIO AMBIENTE	110 - Tesoro Municipal	2.1.5.0 - Madera, corcho y sus manufacturas	-20.768,00
1110105000 - 45.00.00 - DESARROLLO, Y PROTECCIÓN DE MEDIO AMBIENTE	110 - Tesoro Municipal	2.3.1.0 - Papel de escritorio y cartón	-506,00
1110105000 - 45.00.00 - DESARROLLO, Y PROTECCIÓN DE MEDIO AMBIENTE	110 - Tesoro Municipal	2.3.4.0 - Productos de papel y cartón	-2.884,48
1110105000 - 45.00.00 - DESARROLLO, Y PROTECCIÓN DE MEDIO AMBIENTE	110 - Tesoro Municipal	2.4.2.0 - Artículos de cuero	-2.829,00
1110105000 - 45.00.00 - DESARROLLO, Y PROTECCIÓN DE MEDIO AMBIENTE	110 - Tesoro Municipal	2.5.2.0 - Productos farmacéuticos y medicinales	-460,80
1110105000 - 45.00.00 - DESARROLLO, Y PROTECCIÓN DE MEDIO AMBIENTE	110 - Tesoro Municipal	2.5.4.0 - Insecticidas, fumigantes y otros	-1.518,00
1110105000 - 45.00.00 - DESARROLLO, Y PROTECCIÓN DE MEDIO AMBIENTE	110 - Tesoro Municipal	2.5.5.0 - Tintas, pinturas y colorantes	-380,00
1110105000 - 45.00.00 - DESARROLLO, Y PROTECCIÓN DE MEDIO AMBIENTE	110 - Tesoro	2.5.8.0 - Productos de material plástico	-84.139,40



1110105000 - 45.00.00 - DESARROLLO, Y PROTECCIÓN DE MEDIO AMBIENTE	Municipal 110 - Tesoro Municipal	2.6.1.0 - Productos de arcilla y cerámica	-2.880,00
1110105000 - 45.00.00 - DESARROLLO, Y PROTECCIÓN DE MEDIO AMBIENTE	Municipal 110 - Tesoro Municipal	2.6.2.0 - Productos de vidrio	-2.505,00
1110105000 - 45.00.00 - DESARROLLO, Y PROTECCIÓN DE MEDIO AMBIENTE	Municipal 110 - Tesoro Municipal	2.6.4.0 - Productos de cemento, asbesto y yeso	-2.856,16
1110105000 - 45.00.00 - DESARROLLO, Y PROTECCIÓN DE MEDIO AMBIENTE	Municipal 110 - Tesoro Municipal	2.8.4.0 - Piedra, arcilla y arena	-20.130,00
1110105000 - 45.00.00 - DESARROLLO, Y PROTECCIÓN DE MEDIO AMBIENTE	Municipal 110 - Tesoro Municipal	2.9.2.0 - Útiles de escritorio, oficina y enseñanza	-224,60
1110105000 - 45.00.00 - DESARROLLO, Y PROTECCIÓN DE MEDIO AMBIENTE	Municipal 110 - Tesoro Municipal	2.9.9.0 - Otros	-72.960,00
1110105000 - 45.00.00 - DESARROLLO, Y PROTECCIÓN DE MEDIO AMBIENTE	Municipal 110 - Tesoro Municipal	3.1.1.0 - Energía eléctrica	-2.800,00
1110105000 - 45.00.00 - DESARROLLO, Y PROTECCIÓN DE MEDIO AMBIENTE	Municipal 110 - Tesoro Municipal	3.2.2.0 - Alquiler de maquinaria, equipo y medios de transporte	-364.435,00
1110105000 - 45.00.00 - DESARROLLO, Y PROTECCIÓN DE MEDIO AMBIENTE	Municipal 110 - Tesoro Municipal	3.3.2.0 - Mantenimiento y reparación de vehículos	-37.200,00
1110105000 - 45.00.00 - DESARROLLO, Y PROTECCIÓN DE MEDIO AMBIENTE	Municipal 110 - Tesoro Municipal	3.3.5.0 - Mantenimiento de espacios verdes y del arbolado	-915.357,35
1110105000 - 45.00.00 - DESARROLLO, Y PROTECCIÓN DE MEDIO AMBIENTE	Municipal 110 - Tesoro Municipal	3.4.1.0 - Estudios, investigaciones y proyectos de factibilidad	-20.000,00
1110105000 - 45.00.00 - DESARROLLO, Y PROTECCIÓN DE MEDIO AMBIENTE	Municipal 110 - Tesoro Municipal	3.5.9.0 - Otros	-250.000,00
1110105000 - 45.00.00 - DESARROLLO, Y PROTECCIÓN DE MEDIO AMBIENTE	Municipal 110 - Tesoro Municipal	3.7.2.0 - Viáticos	-20.000,00
1110105000 - 45.00.00 - DESARROLLO, Y PROTECCIÓN DE MEDIO AMBIENTE	Municipal 110 - Tesoro Municipal	4.3.1.0 - Maquinaria y equipo de producción	-12.374,00
1110105000 - 45.00.00 - DESARROLLO, Y PROTECCIÓN DE MEDIO AMBIENTE	Municipal 110 - Tesoro Municipal	4.3.3.0 - Equipo sanitario y de laboratorio	-12.420,00
1110105000 - 45.00.00 - DESARROLLO, Y PROTECCIÓN DE MEDIO AMBIENTE	Municipal 110 - Tesoro Municipal	4.3.8.0 - Herramientas y repuestos mayores	-22.300,00
1110105000 - 01.00.00 - PLANEAMIENTO OBRAS Y SERVICIOS PÚBLICOS	Municipal 110 - Tesoro Municipal	2.1.4.0 - Productos agroforestales	910,94
1110105000 - 01.00.00 - PLANEAMIENTO OBRAS Y SERVICIOS PÚBLICOS	Municipal 110 - Tesoro Municipal	2.1.5.0 - Madera, corcho y sus manufacturas	583.135,72
1110105000 - 01.00.00 - PLANEAMIENTO OBRAS Y SERVICIOS PÚBLICOS	Municipal 110 - Tesoro Municipal	2.2.1.0 - Hilados y telas	240,00
1110105000 - 01.00.00 - PLANEAMIENTO OBRAS Y SERVICIOS PÚBLICOS	Municipal 110 - Tesoro Municipal	2.2.2.0 - Prendas de vestir	148.554,96
1110105000 - 01.00.00 - PLANEAMIENTO OBRAS Y SERVICIOS PÚBLICOS	Municipal 110 - Tesoro Municipal	2.3.1.0 - Papel de escritorio y cartón	4.914,27
1110105000 - 01.00.00 - PLANEAMIENTO OBRAS Y SERVICIOS PÚBLICOS	Municipal 110 - Tesoro Municipal	2.4.3.0 - Artículos de caucho	13.480,38
1110105000 - 01.00.00 - PLANEAMIENTO OBRAS Y SERVICIOS PÚBLICOS	Municipal 110 - Tesoro Municipal	2.5.1.0 - Compuestos químicos	16.480,46
1110105000 - 01.00.00 - PLANEAMIENTO OBRAS Y SERVICIOS PÚBLICOS	Municipal 110 - Tesoro Municipal	2.5.2.0 - Productos farmacéuticos y medicinales	860,00
1110105000 - 01.00.00 - PLANEAMIENTO OBRAS Y SERVICIOS PÚBLICOS	Municipal 110 - Tesoro Municipal	2.5.5.0 - Tintas, pinturas y colorantes	409.757,03
1110105000 - 01.00.00 - PLANEAMIENTO OBRAS Y SERVICIOS PÚBLICOS	Municipal 110 - Tesoro Municipal	2.5.8.0 - Productos de material plástico	59.393,29
1110105000 - 01.00.00 - PLANEAMIENTO OBRAS Y SERVICIOS PÚBLICOS	Municipal 110 - Tesoro Municipal	2.6.1.0 - Productos de arcilla y	89.943,70



Y SERVICIOS PUBLICOS		Tesoro Municipal	cerámica	
1110105000 - 01.00.00	PLANEAMIENTO OBRAS	110 -		
Y SERVICIOS PUBLICOS		Tesoro Municipal	2.6.2.0 - Productos de vidrio	600,00
1110105000 - 01.00.00	PLANEAMIENTO OBRAS	110 -		
Y SERVICIOS PUBLICOS		Tesoro Municipal	2.6.3.0 - Productos de loza y porcelana	56.443,85
1110105000 - 01.00.00	PLANEAMIENTO OBRAS	110 -		
Y SERVICIOS PUBLICOS		Tesoro Municipal	2.6.4.0 - Productos de cemento, asbesto y yeso	78.659,65
1110105000 - 01.00.00	PLANEAMIENTO OBRAS	110 -		
Y SERVICIOS PUBLICOS		Tesoro Municipal	2.6.5.0 - Cemento, cal y yeso	86.083,28
1110105000 - 01.00.00	PLANEAMIENTO OBRAS	110 -		
Y SERVICIOS PUBLICOS		Tesoro Municipal	2.6.9.0 - Otros	11.710,84
1110105000 - 01.00.00	PLANEAMIENTO OBRAS	110 -		
Y SERVICIOS PUBLICOS		Tesoro Municipal	2.7.1.0 - Productos ferrosos	140.337,95
1110105000 - 01.00.00	PLANEAMIENTO OBRAS	110 -		
Y SERVICIOS PUBLICOS		Tesoro Municipal	2.7.4.0 - Estructuras metálicas acabadas	388.214,80
1110105000 - 01.00.00	PLANEAMIENTO OBRAS	110 -		
Y SERVICIOS PUBLICOS		Tesoro Municipal	2.7.5.0 - Herramientas menores	39.405,04
1110105000 - 01.00.00	PLANEAMIENTO OBRAS	110 -		
Y SERVICIOS PUBLICOS		Tesoro Municipal	2.7.9.0 - Otros	295.767,84
1110105000 - 01.00.00	PLANEAMIENTO OBRAS	110 -		
Y SERVICIOS PUBLICOS		Tesoro Municipal	2.8.2.0 - Petróleo crudo y gas natural	300,00
1110105000 - 01.00.00	PLANEAMIENTO OBRAS	110 -		
Y SERVICIOS PUBLICOS		Tesoro Municipal	2.8.4.0 - Piedra, arcilla y arena	297.124,67
1110105000 - 01.00.00	PLANEAMIENTO OBRAS	110 -		
Y SERVICIOS PUBLICOS		Tesoro Municipal	2.8.9.0 - Otros	3.959,97
1110105000 - 01.00.00	PLANEAMIENTO OBRAS	110 -		
Y SERVICIOS PUBLICOS		Tesoro Municipal	2.9.2.0 - Útiles de escritorio, oficina y enseñanza	18.260,39
1110105000 - 01.00.00	PLANEAMIENTO OBRAS	110 -		
Y SERVICIOS PUBLICOS		Tesoro Municipal	2.9.3.0 - Útiles y materiales eléctricos	155.586,37
1110105000 - 01.00.00	PLANEAMIENTO OBRAS	110 -		
Y SERVICIOS PUBLICOS		Tesoro Municipal	2.9.5.0 - Útiles menores médicos, quirúrgico y de laboratorio	340,00
1110105000 - 01.00.00	PLANEAMIENTO OBRAS	110 -		
Y SERVICIOS PUBLICOS		Tesoro Municipal	2.9.9.0 - Otros	3.136,88
1110105000 - 01.00.00	PLANEAMIENTO OBRAS	110 -		
Y SERVICIOS PUBLICOS		Tesoro Municipal	3.1.1.0 - Energía eléctrica	5.699.374,84
1110105000 - 01.00.00	PLANEAMIENTO OBRAS	110 -		
Y SERVICIOS PUBLICOS		Tesoro Municipal	3.1.2.0 - Agua	4.301,13
1110105000 - 01.00.00	PLANEAMIENTO OBRAS	110 -		
Y SERVICIOS PUBLICOS		Tesoro Municipal	3.1.4.0 - Teléfonos, telex y telefax	70.298,66
1110105000 - 42.00.00	RECOLECCION Y DISPOSICION FINAL DE RESIDUOS DOMICILIARIOS	110 -		
1110105000 - 01.00.00	PLANEAMIENTO OBRAS	110 -		
Y SERVICIOS PUBLICOS		Tesoro Municipal	3.8.3.0 - Derechos y tasas	5.664.500,40
1110105000 - 01.00.00	PLANEAMIENTO OBRAS	110 -		
Y SERVICIOS PUBLICOS		Tesoro Municipal	3.2.1.0 - Alquiler de edificios y locales	47.400,00
1110105000 - 01.00.00	PLANEAMIENTO OBRAS	110 -		
Y SERVICIOS PUBLICOS		Tesoro Municipal	3.2.2.0 - Alquiler de maquinaria, equipo y medios de transporte	47.921,00
1110105000 - 01.00.00	PLANEAMIENTO OBRAS	110 -		
Y SERVICIOS PUBLICOS		Tesoro Municipal	3.3.1.0 - Mantenimiento y reparación de edificios y locales	2.349.505,00
1110105000 - 01.00.00	PLANEAMIENTO OBRAS	110 -		
Y SERVICIOS PUBLICOS		Tesoro Municipal	3.3.5.0 - Mantenimiento de espacios verdes y del arbolado	1.610.523,00
1110105000 - 01.00.00	PLANEAMIENTO OBRAS	110 -		
Y SERVICIOS PUBLICOS		Tesoro Municipal	3.3.9.0 - Otros	26.800,00
1110105000 - 01.00.00	PLANEAMIENTO OBRAS	110 -		
Y SERVICIOS PUBLICOS		Tesoro Municipal	3.4.1.0 - Estudios, investigaciones y proyectos de factibilidad	227.480,00



1110105000 - 01.00.00	PLANEAMIENTO OBRAS Y SERVICIOS PUBLICOS	110 - Tesoro Municipal	3.4.9.0 - Otros	3.600,00
1110105000 - 01.00.00	PLANEAMIENTO OBRAS Y SERVICIOS PUBLICOS	110 - Tesoro Municipal	3.5.1.0 - Transporte	130.837,12
1110105000 - 01.00.00	PLANEAMIENTO OBRAS Y SERVICIOS PUBLICOS	110 - Tesoro Municipal	3.5.3.0 - Imprenta, publicaciones y reproducciones	121.575,00
1110105000 - 01.00.00	PLANEAMIENTO OBRAS Y SERVICIOS PUBLICOS	110 - Tesoro Municipal	3.5.9.0 - Otros	59.001,00
1110105000 - 01.00.00	PLANEAMIENTO OBRAS Y SERVICIOS PUBLICOS	110 - Tesoro Municipal	3.7.1.0 - Pasajes	1.045,00
1110105000 - 01.00.00	PLANEAMIENTO OBRAS Y SERVICIOS PUBLICOS	110 - Tesoro Municipal	3.7.2.0 - Viáticos	12.058,40
1110105000 - 01.00.00	PLANEAMIENTO OBRAS Y SERVICIOS PUBLICOS	110 - Tesoro Municipal	3.7.9.0 - Otros	5.995,85
1110105000 - 01.00.00	PLANEAMIENTO OBRAS Y SERVICIOS PUBLICOS	110 - Tesoro Municipal	3.8.3.0 - Derechos y tasas	124.440,00
1110105000 - 01.00.00	PLANEAMIENTO OBRAS Y SERVICIOS PUBLICOS	110 - Tesoro Municipal	4.2.1.0 - Construcciones en bienes de dominio privado	129.324,20
1110105000 - 01.00.00	PLANEAMIENTO OBRAS Y SERVICIOS PUBLICOS	110 - Tesoro Municipal	4.2.2.0 - Construcciones en bienes de dominio publico	172.800,00
1110105000 - 01.00.00	PLANEAMIENTO OBRAS Y SERVICIOS PUBLICOS	110 - Tesoro Municipal	4.3.5.0 - Equipo educacional y recreativo	752.141,88
1110105000 - 01.00.00	PLANEAMIENTO OBRAS Y SERVICIOS PUBLICOS	110 - Tesoro Municipal	4.3.6.0 - Equipo para computación	39.873,00
1110105000 - 01.00.00	PLANEAMIENTO OBRAS Y SERVICIOS PUBLICOS	110 - Tesoro Municipal	4.3.7.0 - Equipo de oficina y muebles	21.182,59
1110105000 - 01.00.00	PLANEAMIENTO OBRAS Y SERVICIOS PUBLICOS	110 - Tesoro Municipal	4.3.9.0 - Equipos varios	168.988,65
1110105000 - 41.01.00	SERVICIOS PUBLICOS - ALUMBRADO,LIMPIEZA BARRIDO Y OTROS	110 - Tesoro Municipal	1.1.2.0 - Anticipo a Jubilados	2.000.000,00
1110105000 - 41.01.00	SERVICIOS PUBLICOS - ALUMBRADO,LIMPIEZA BARRIDO Y OTROS	110 - Tesoro Municipal	2.2.1.0 - Hilados y telas	3.030,00
1110105000 - 41.01.00	SERVICIOS PUBLICOS - ALUMBRADO,LIMPIEZA BARRIDO Y OTROS	110 - Tesoro Municipal	2.2.2.0 - Prendas de vestir	192.814,74
1110105000 - 41.01.00	SERVICIOS PUBLICOS - ALUMBRADO,LIMPIEZA BARRIDO Y OTROS	110 - Tesoro Municipal	2.2.3.0 - Confecciones textiles	806,00
1110105000 - 41.01.00	SERVICIOS PUBLICOS - ALUMBRADO,LIMPIEZA BARRIDO Y OTROS	110 - Tesoro Municipal	2.3.4.0 - Productos de papel y cartón	9.396,00
1110105000 - 41.01.00	SERVICIOS PUBLICOS - ALUMBRADO,LIMPIEZA BARRIDO Y OTROS	110 - Tesoro Municipal	2.4.3.0 - Artículos de caucho	1.036,94
1110105000 - 41.01.00	SERVICIOS PUBLICOS - ALUMBRADO,LIMPIEZA BARRIDO Y OTROS	110 - Tesoro Municipal	2.4.4.0 - Cubiertas y cámaras de aire	302.616,00
1110105000 - 41.01.00	SERVICIOS PUBLICOS - ALUMBRADO,LIMPIEZA BARRIDO Y OTROS	110 - Tesoro Municipal	2.5.5.0 - Tintas, pinturas y colorantes	482.435,59
1110105000 - 41.01.00	SERVICIOS PUBLICOS - ALUMBRADO,LIMPIEZA BARRIDO Y OTROS	110 - Tesoro Municipal	2.5.6.0 - Combustibles y lubricantes	6.752.500,81
1110105000 - 41.01.00	SERVICIOS PUBLICOS - ALUMBRADO,LIMPIEZA BARRIDO Y OTROS	110 - Tesoro Municipal	2.5.8.0 - Productos de material plástico	41.322,23
1110105000 - 41.01.00	SERVICIOS PUBLICOS - ALUMBRADO,LIMPIEZA BARRIDO Y OTROS	110 - Tesoro Municipal	2.6.1.0 - Productos de arcilla y cerámica	10.299,30
1110105000 - 41.01.00	SERVICIOS PUBLICOS - ALUMBRADO,LIMPIEZA BARRIDO Y OTROS	110 - Tesoro Municipal	2.6.2.0 - Productos de vidrio	11.010,00
1110105000 - 41.01.00	SERVICIOS PUBLICOS - ALUMBRADO,LIMPIEZA BARRIDO Y OTROS	110 - Tesoro Municipal	2.6.3.0 - Productos de loza y porcelana	400,00



		Municipal		
1110105000 - 41.01.00	SERVICIOS PUBLICOS - ALUMBRADO, LIMPIEZA	110 - Tesoro Municipal	2.6.4.0 - Productos de cemento, asbesto y yeso	123.779,72
1110105000 - 41.01.00	SERVICIOS PUBLICOS - ALUMBRADO, LIMPIEZA	110 - Tesoro Municipal	2.6.9.0 - Otros	26.005,22
1110105000 - 41.01.00	SERVICIOS PUBLICOS - ALUMBRADO, LIMPIEZA	110 - Tesoro Municipal	2.7.1.0 - Productos ferrosos	155.704,35
1110105000 - 41.01.00	SERVICIOS PUBLICOS - ALUMBRADO, LIMPIEZA	110 - Tesoro Municipal	2.7.4.0 - Estructuras metálicas acabadas	31.966,00
1110105000 - 41.01.00	SERVICIOS PUBLICOS - ALUMBRADO, LIMPIEZA	110 - Tesoro Municipal	2.7.5.0 - Herramientas menores	202.320,37
1110105000 - 41.01.00	SERVICIOS PUBLICOS - ALUMBRADO, LIMPIEZA	110 - Tesoro Municipal	2.8.4.0 - Piedra, arcilla y arena	83.530,44
1110105000 - 41.01.00	SERVICIOS PUBLICOS - ALUMBRADO, LIMPIEZA	110 - Tesoro Municipal	2.9.1.0 - Elementos de limpieza	1.147.161,86
1110105000 - 41.01.00	SERVICIOS PUBLICOS - ALUMBRADO, LIMPIEZA	110 - Tesoro Municipal	2.9.2.0 - Útiles de escritorio, oficina y enseñanza	19.554,50
1110105000 - 41.01.00	SERVICIOS PUBLICOS - ALUMBRADO, LIMPIEZA	110 - Tesoro Municipal	2.9.3.0 - Útiles y materiales eléctricos	400.712,38
1110105000 - 41.01.00	SERVICIOS PUBLICOS - ALUMBRADO, LIMPIEZA	110 - Tesoro Municipal	2.9.5.0 - Útiles menores médicos, quirúrgico y de laboratorio	2.622,00
1110105000 - 41.01.00	SERVICIOS PUBLICOS - ALUMBRADO, LIMPIEZA	110 - Tesoro Municipal	2.9.6.0 - Repuestos y accesorios	891.872,04
1110105000 - 41.01.00	SERVICIOS PUBLICOS - ALUMBRADO, LIMPIEZA	110 - Tesoro Municipal	3.2.2.0 - Alquiler de maquinaria, equipo y medios de transporte	369.396,50
1110105000 - 41.01.00	SERVICIOS PUBLICOS - ALUMBRADO, LIMPIEZA	110 - Tesoro Municipal	3.3.2.0 - Mantenimiento y reparación de vehículos	227.842,64
1110105000 - 41.01.00	SERVICIOS PUBLICOS - ALUMBRADO, LIMPIEZA	110 - Tesoro Municipal	3.3.3.0 - Mantenimiento y reparación de maquinaria y equipo	108.907,60
1110105000 - 41.01.00	SERVICIOS PUBLICOS - ALUMBRADO, LIMPIEZA	110 - Tesoro Municipal	3.3.4.0 - Mantenimiento y reparación de vías de comunicación	338.747,00
1110105000 - 41.01.00	SERVICIOS PUBLICOS - ALUMBRADO, LIMPIEZA	110 - Tesoro Municipal	3.3.6.0 - Mantenimiento y limpieza de desagües	90,00
1110105000 - 41.01.00	SERVICIOS PUBLICOS - ALUMBRADO, LIMPIEZA	110 - Tesoro Municipal	3.3.7.0 - Limpieza, aseo y fumigación	3.777.800,00
1110105000 - 41.01.00	SERVICIOS PUBLICOS - ALUMBRADO, LIMPIEZA	110 - Tesoro Municipal	3.5.1.0 - Transporte	211.354,43
1110105000 - 41.01.00	SERVICIOS PUBLICOS - ALUMBRADO, LIMPIEZA	110 - Tesoro Municipal	3.7.2.0 - Viáticos	11.366,62
1110105000 - 41.01.00	SERVICIOS PUBLICOS - ALUMBRADO, LIMPIEZA	110 - Tesoro Municipal	3.7.9.0 - Otros	3.075,00
1110105000 - 41.01.00	SERVICIOS PUBLICOS - ALUMBRADO, LIMPIEZA	110 - Tesoro Municipal	4.2.2.0 - Construcciones en bienes de dominio público	901.300,80
1110105000 - 41.01.00	SERVICIOS PUBLICOS - ALUMBRADO, LIMPIEZA	110 - Tesoro Municipal	4.3.2.0 - Equipo de transporte, tracción y elevación	3.260,00
1110105000 - 41.01.00	SERVICIOS PUBLICOS - ALUMBRADO, LIMPIEZA	110 - Tesoro Municipal	4.3.3.0 - Equipo sanitario y de laboratorio	18.000,00
1110105000 - 41.01.00	SERVICIOS PUBLICOS - ALUMBRADO, LIMPIEZA	110 - Tesoro Municipal	4.3.4.0 - Equipo de comunicación y señalamiento	8.490,00
1110105000 - 41.01.00	SERVICIOS PUBLICOS - ALUMBRADO, LIMPIEZA	110 - Tesoro Municipal	4.3.8.0 - Herramientas y repuestos mayores	253.562,75
1110105000 - 41.01.00	SERVICIOS PUBLICOS - ALUMBRADO, LIMPIEZA	110 - Tesoro Municipal	5.1.9.0 - Transferencias a empresas privadas	448.848,00
1110105000 - 41.51.00	INFRAESTRUCTURA Y	110 -	3.5.3.0 - Imprenta, publicaciones	7.000,00



MEJORAMIENTO ESCUELAS PUBLICAS	Tesoro Municipal 110 -	y reproducciones	
1110105000 - 41.60.00	Tesoro Municipal 110 -	3.1.1.0 - Energía eléctrica	3.835,42
1110105000 - 41.60.00	Tesoro Municipal 110 -	4.2.2.0 - Construcciones en bienes de dominio público	2.313.020,00
1110105000 - 41.96.00	Tesoro Municipal 110 -	2.1.5.0 - Madera, corcho y sus manufacturas	1.200,00
1110105000 - 41.96.00	Tesoro Municipal 110 -	2.7.1.0 - Productos ferrosos	204,90
1110105000 - 41.96.00	Tesoro Municipal 110 -	2.7.9.0 - Otros	2.180,81
1110105000 - 41.96.00	Tesoro Municipal 110 -	2.9.3.0 - Utiles y materiales eléctricos	1.770,00
1110105000 - 41.96.00	Tesoro Municipal 110 -	3.4.1.0 - Estudios, investigaciones y proyectos de factibilidad	103.500,00
1110105000 - 01.00.00	Tesoro Municipal 110 -	1.1.7.0 - Complementos	-789.099,18
1110105000 - 01.00.00	Tesoro Municipal 110 -	1.2.1.0 - Retribuciones del cargo	-766.537,70
1110105000 - 01.00.00	Tesoro Municipal 110 -	1.2.2.0 - Retribuciones que no hacen al cargo	-480.185,59
1110105000 - 01.00.00	Tesoro Municipal 110 -	1.2.5.1 - Aportes al I.P.S	-557.690,00
1110105000 - 01.00.00	Tesoro Municipal 110 -	1.2.5.2 - Aportes al loma	-180.103,56
1110105000 - 01.00.00	Tesoro Municipal 110 -	1.2.6.0 - Complementos	-275.610,40
1110105000 - 01.00.00	Tesoro Municipal 110 -	2.1.1.0 - Alimentos para personas	-8.400,00
1110105000 - 01.00.00	Tesoro Municipal 110 -	2.3.2.0 - Papel para computación	-4.005,00
1110105000 - 01.00.00	Tesoro Municipal 110 -	2.3.3.0 - Productos de artes gráficas	-5.100,00
1110105000 - 01.00.00	Tesoro Municipal 110 -	2.3.4.0 - Productos de papel y cartón	-85,06
1110105000 - 01.00.00	Tesoro Municipal 110 -	2.4.2.0 - Artículos de cuero	-1.920,00
1110105000 - 01.00.00	Tesoro Municipal 110 -	2.4.4.0 - Cubiertas y cámaras de aire	-34.124,00
1110105000 - 01.00.00	Tesoro Municipal 110 -	2.5.6.0 - Combustibles y lubricantes	1.560.251,01
1110105000 - 01.00.00	Tesoro Municipal 110 -	2.5.9.0 - Otros	-134.188,76
1110105000 - 01.00.00	Tesoro Municipal 110 -	2.7.2.0 - Productos no ferrosos	-12.784,14
1110105000 - 01.00.00	Tesoro Municipal 110 -	2.9.1.0 - Elementos de limpieza	-71.232,53
1110105000 - 01.00.00	Tesoro Municipal 110 -	2.9.6.0 - Repuestos y accesorios	-10.412,31
1110105000 - 01.00.00	Tesoro Municipal 110 -	3.1.3.0 - Gas	-4.700,00
1110105000 - 01.00.00	Tesoro Municipal 110 -	3.2.9.0 - Otros	-42.500,00



1110105000 - 01.00.00 Y SERVICIOS PUBLICOS	PLANEAMIENTO OBRAS	110 - Tesoro Municipal	3.3.2.0 - Mantenimiento y reparación de vehiculos	-794.589,58
1110105000 - 01.00.00 Y SERVICIOS PUBLICOS	PLANEAMIENTO OBRAS	110 - Tesoro Municipal	3.3.3.0 - Mantenimiento y reparación de maquinaria y equipo	-22.200,00
1110105000 - 01.00.00 Y SERVICIOS PUBLICOS	PLANEAMIENTO OBRAS	110 - Tesoro Municipal	3.3.7.0 - Limpieza, aseo y fumigación	-25.000,00
1110105000 - 01.00.00 Y SERVICIOS PUBLICOS	PLANEAMIENTO OBRAS	110 - Tesoro Municipal	3.6.1.0 - Publicidad	-5.550,00
1110105000 - 01.00.00 Y SERVICIOS PUBLICOS	PLANEAMIENTO OBRAS	110 - Tesoro Municipal	4.3.2.0 - Equipo de transporte, tracción y elevación	-402.220,00

A N E X O III

Estructura Programática	FF	Imputación	
1110112000 - 01.00.00 - POLITICAS DE DESARROLLO Y ACCION SOCIAL	110 - Tesoro Municipal	1.1.6.1 - Aportes al F/S	274.679,71
1110112000 - 01.00.00 - POLITICAS DE DESARROLLO Y ACCION SOCIAL	110 - Tesoro Municipal	1.1.6.2 - Aportes al loma	111.650,88
1110112000 - 22.00.00 - PROGRAMA ENVION	110 - Tesoro Municipal	1.1.6.1 - Aportes al IPS	26.269,76
1110112000 - 22.00.00 - PROGRAMA ENVION	110 - Tesoro Municipal	1.1.6.2 - Aportes al loma	10.507,88
1110112000 - 20.01.00 - CASA DEL NIÑO	110 - Tesoro Municipal	1.1.4.0 - Sueldo anual complementario	359.653,10
1110112000 - 20.02.00 - JARDINES INFANTILES	110 - Tesoro Municipal	2.1.1.0 - Alimentos para personas	-560.640,19
1110112000 - 20.02.00 - JARDINES INFANTILES	110 - Tesoro Municipal	5.1.4.0 - Ayudas sociales a personas	-40.000,00
1110109000 - 01.00.00 - DISEÑO, GESTION Y DESARROLLO TURISTICO	110 - Tesoro Municipal	1.2.1.0 - Retribuciones del cargo	1.780.188,08
1110109000 - 01.00.00 - DISEÑO, GESTION Y DESARROLLO TURISTICO	110 - Tesoro Municipal	2.2.2.0 - Prendas de vestir	7.120,00
1110109000 - 01.00.00 - DISEÑO, GESTION Y DESARROLLO TURISTICO	110 - Tesoro Municipal	2.1.5.0 - Madera, corcho y sus manufacturas	8.316,00
1110109000 - 01.00.00 - DISEÑO, GESTION Y DESARROLLO TURISTICO	110 - Tesoro Municipal	2.2.3.0 - Confecciones textiles	600,00
1110109000 - 01.00.00 - DISEÑO, GESTION Y DESARROLLO TURISTICO	110 - Tesoro Municipal	2.3.3.0 - Productos de artes gráficas	550,00
1110109000 - 01.00.00 - DISEÑO, GESTION Y DESARROLLO TURISTICO	110 - Tesoro Municipal	2.4.3.0 - Artículos de caucho	3.200,00
1110109000 - 01.00.00 - DISEÑO, GESTION Y DESARROLLO TURISTICO	110 - Tesoro Municipal	2.5.1.0 - Compuestos quimicos	1.116,40
1110109000 - 01.00.00 - DISEÑO, GESTION Y DESARROLLO TURISTICO	110 - Tesoro Municipal	2.5.5.0 - Tintas, pinturas y colorantes	11.729,56
1110109000 - 01.00.00 - DISEÑO, GESTION Y DESARROLLO TURISTICO	110 - Tesoro Municipal	2.5.8.0 - Productos de material plástico	1.926,15
1110109000 - 01.00.00 - DISEÑO, GESTION Y DESARROLLO TURISTICO	110 - Tesoro Municipal	2.5.9.0 - Otros	150.033,83
1110109000 - 01.00.00 - DISEÑO, GESTION Y DESARROLLO TURISTICO	110 - Tesoro Municipal	2.6.3.0 - Productos de loza y porcelana	771,40
1110109000 - 01.00.00 - DISEÑO, GESTION Y DESARROLLO TURISTICO	110 - Tesoro Municipal	2.6.4.0 - Productos de cemento, asbesto y yeso	520,00
1110109000 - 01.00.00 - DISEÑO, GESTION Y DESARROLLO TURISTICO	110 - Tesoro Municipal	2.6.5.0 - Cemento, cal y yeso	240,00



1110109000 - 01.00.00	DISEÑO, GESTION Y DESARROLLO TURISTICO	110 - Tesoro Municipal	2.7.5.0 - Herramientas menores	3.030,00
1110109000 - 01.00.00	DISEÑO, GESTION Y DESARROLLO TURISTICO	110 - Tesoro Municipal	2.7.9.0 - Otros	7.943,00
1110109000 - 01.00.00	DISEÑO, GESTION Y DESARROLLO TURISTICO	110 - Tesoro Municipal	2.9.2.0 - Útiles de escritorio, oficina y enseñanza	14.894,29
1110109000 - 01.00.00	DISEÑO, GESTION Y DESARROLLO TURISTICO	110 - Tesoro Municipal	2.9.3.0 - Útiles y materiales eléctricos	31.041,00
1110109000 - 01.00.00	DISEÑO, GESTION Y DESARROLLO TURISTICO	110 - Tesoro Municipal	2.9.4.0 - Utensilios de cocina y comedor	2.212,00
1110109000 - 01.00.00	DISEÑO, GESTION Y DESARROLLO TURISTICO	110 - Tesoro Municipal	2.9.5.0 - Útiles menores médicos, quirúrgico y de laboratorio	1.684,20
1110109000 - 01.00.00	DISEÑO, GESTION Y DESARROLLO TURISTICO	110 - Tesoro Municipal	2.9.6.0 - Repuestos y accesorios	141.865,89
1110109000 - 01.00.00	DISEÑO, GESTION Y DESARROLLO TURISTICO	110 - Tesoro Municipal	3.1.1.0 - Energía eléctrica	102.035,04
1110109000 - 01.00.00	DISEÑO, GESTION Y DESARROLLO TURISTICO	110 - Tesoro Municipal	3.1.2.0 - Agua	50.849,42
1110109000 - 01.00.00	DISEÑO, GESTION Y DESARROLLO TURISTICO	110 - Tesoro Municipal	3.1.3.0 - Gas	61.404,98
1110109000 - 01.00.00	DISEÑO, GESTION Y DESARROLLO TURISTICO	110 - Tesoro Municipal	3.1.4.0 - Teléfonos, telex y telefax	156.311,72
1110109000 - 01.00.00	DISEÑO, GESTION Y DESARROLLO TURISTICO	110 - Tesoro Municipal	3.1.5.0 - Correos y telégrafo	450,00
1110109000 - 01.00.00	DISEÑO, GESTION Y DESARROLLO TURISTICO	110 - Tesoro Municipal	3.2.1.0 - Alquiler de edificios y locales	68.000,00
1110109000 - 01.00.00	DISEÑO, GESTION Y DESARROLLO TURISTICO	110 - Tesoro Municipal	3.2.4.0 - Alquiler de fotocopiadoras	3.326,59
1110109000 - 01.00.00	DISEÑO, GESTION Y DESARROLLO TURISTICO	110 - Tesoro Municipal	3.3.2.0 - Mantenimiento y reparación de vehículos	196.810,00
1110109000 - 01.00.00	DISEÑO, GESTION Y DESARROLLO TURISTICO	110 - Tesoro Municipal	3.3.3.0 - Mantenimiento y reparación de maquinaria y equipo	100,00
1110109000 - 01.00.00	DISEÑO, GESTION Y DESARROLLO TURISTICO	110 - Tesoro Municipal	3.3.7.0 - Limpieza, aseo y fumigación	12.650,00
1110109000 - 01.00.00	DISEÑO, GESTION Y DESARROLLO TURISTICO	110 - Tesoro Municipal	3.3.9.0 - Otros	1.630,00
1110109000 - 01.00.00	DISEÑO, GESTION Y DESARROLLO TURISTICO	110 - Tesoro Municipal	3.4.9.0 - Otros	514.214,00
1110109000 - 01.00.00	DISEÑO, GESTION Y DESARROLLO TURISTICO	110 - Tesoro Municipal	3.5.1.0 - Transporte	59.262,00
1110109000 - 01.00.00	DISEÑO, GESTION Y DESARROLLO TURISTICO	110 - Tesoro Municipal	3.5.4.0 - Primas y gastos de seguros	15.845,00
1110109000 - 01.00.00	DISEÑO, GESTION Y DESARROLLO TURISTICO	110 - Tesoro Municipal	4.3.7.0 - Equipo de oficina y muebles	2.200,00
1110109000 - 01.00.00	DISEÑO, GESTION Y DESARROLLO TURISTICO	110 - Tesoro Municipal	4.3.9.0 - Equipos varios	2.400,00
1110109000 - 30.00.00	PROMOCION TURISTICA	110 - Tesoro Municipal	2.9.6.0 - Repuestos y accesorios	14.125,00
1110109000 - 30.00.00	PROMOCION TURISTICA	110 - Tesoro Municipal	3.3.2.0 - Mantenimiento y reparación de vehículos	5.300,00
1110109000 - 30.00.00	PROMOCION TURISTICA	110 - Tesoro Municipal	3.5.3.0 - Imprenta, publicaciones y reproducciones	13.000,00
1110109000 - 30.00.00	PROMOCION TURISTICA	110 - Tesoro Municipal	3.6.1.0 - Publicidad	12.000,00



		Municipal	
1110109000 - 30.00.00	PROMOCION TURISTICA	110 - Tesoro Municipal	3.7.2.0 - Viáticos 1.938,00
1110112000 - 01.00.00	POLITICAS DE DESARROLLO Y ACCION SOCIAL	110 - Tesoro Municipal	1.1.1.0 - Retribuciones del cargo 158.092,14
1110112000 - 01.00.00	POLITICAS DE DESARROLLO Y ACCION SOCIAL	110 - Tesoro Municipal	1.1.3.0 - Retribuciones que no hacen al cargo 1.545.199,19
1110112000 - 01.00.00	POLITICAS DE DESARROLLO Y ACCION SOCIAL	110 - Tesoro Municipal	1.1.4.0 - Sueldo anual complementario 638.414,39
1110112000 - 01.00.00	POLITICAS DE DESARROLLO Y ACCION SOCIAL	110 - Tesoro Municipal	1.2.3.0 - Sueldo anual complementario 61.000,35
1110112000 - 01.00.00	POLITICAS DE DESARROLLO Y ACCION SOCIAL	110 - Tesoro Municipal	1.3.1.0 - Retribuciones extraordinarias 518.396,81
1110112000 - 01.00.00	POLITICAS DE DESARROLLO Y ACCION SOCIAL	110 - Tesoro Municipal	1.4.0.0 - Asignaciones familiares 187.644,42
1110112000 - 01.00.00	POLITICAS DE DESARROLLO Y ACCION SOCIAL	110 - Tesoro Municipal	1.5.0.0 - Asistencia social al personal 25.000,00
1110112000 - 01.00.00	POLITICAS DE DESARROLLO Y ACCION SOCIAL	110 - Tesoro Municipal	2.1.5.0 - Madera, corcho y sus manufacturas 50.823,10
1110112000 - 01.00.00	POLITICAS DE DESARROLLO Y ACCION SOCIAL	110 - Tesoro Municipal	2.3.4.0 - Productos de papel y cartón 6.609,50
1110112000 - 01.00.00	POLITICAS DE DESARROLLO Y ACCION SOCIAL	110 - Tesoro Municipal	2.4.3.0 - Artículos de caucho 1.764,00
1110112000 - 01.00.00	POLITICAS DE DESARROLLO Y ACCION SOCIAL	110 - Tesoro Municipal	2.5.4.0 - Insecticidas, fumigantes y otros 2.249,00
1110112000 - 01.00.00	POLITICAS DE DESARROLLO Y ACCION SOCIAL	110 - Tesoro Municipal	2.5.8.0 - Productos de material plástico 258.456,09
1110112000 - 01.00.00	POLITICAS DE DESARROLLO Y ACCION SOCIAL	110 - Tesoro Municipal	2.5.9.0 - Otros 2.644,16
1110112000 - 01.00.00	POLITICAS DE DESARROLLO Y ACCION SOCIAL	110 - Tesoro Municipal	2.6.1.0 - Productos de arcilla y cerámica 2.210,00
1110112000 - 01.00.00	POLITICAS DE DESARROLLO Y ACCION SOCIAL	110 - Tesoro Municipal	2.7.4.0 - Estructuras metálicas acabadas 850,00
1110112000 - 01.00.00	POLITICAS DE DESARROLLO Y ACCION SOCIAL	110 - Tesoro Municipal	2.9.1.0 - Elementos de limpieza 60.907,80
1110112000 - 01.00.00	POLITICAS DE DESARROLLO Y ACCION SOCIAL	110 - Tesoro Municipal	2.9.3.0 - Útiles y materiales eléctricos 40.395,12
1110112000 - 01.00.00	POLITICAS DE DESARROLLO Y ACCION SOCIAL	110 - Tesoro Municipal	2.9.4.0 - Utensilios de cocina y comedor 1.370,00
1110112000 - 01.00.00	POLITICAS DE DESARROLLO Y ACCION SOCIAL	110 - Tesoro Municipal	2.9.5.0 - Útiles menores médicos, quirúrgico y de laboratorio 1.330,00
1110112000 - 01.00.00	POLITICAS DE DESARROLLO Y ACCION SOCIAL	110 - Tesoro Municipal	2.9.6.0 - Repuestos y accesorios 65.666,99
1110112000 - 01.00.00	POLITICAS DE DESARROLLO Y ACCION SOCIAL	110 - Tesoro Municipal	3.1.1.0 - Energía eléctrica 14.558,17
1110102000 - 01.00.00	ADMINISTRACION FISCAL, TRIBUTARIA Y FINANCIERA	110 - Tesoro Municipal	2.1.1.0 - Alimentos para personas 1.227,05
1110112000 - 01.00.00	POLITICAS DE DESARROLLO Y ACCION SOCIAL	110 - Tesoro Municipal	3.1.3.0 - Gas 166.484,14
1110112000 - 01.00.00	POLITICAS DE DESARROLLO Y ACCION SOCIAL	110 - Tesoro Municipal	3.1.4.0 - Teléfonos, telex y telefax 168.445,02
1110112000 - 01.00.00	POLITICAS DE DESARROLLO Y ACCION SOCIAL	110 - Tesoro Municipal	3.2.1.0 - Alquiler de edificios y locales 80.647,00
1110112000 - 01.00.00	POLITICAS DE	110 - Tesoro Municipal	3.2.4.0 - Alquiler de fotocopiadoras 1.629,36



DESARROLLO Y ACCIÓN SOCIAL

Item	Descripción	Tesoro Municipal	Detalle	Importe
1110112000 - 01.00.00	POLITICAS DE DESARROLLO Y ACCIÓN SOCIAL	Tesoro Municipal	3.3.5.0 - Mantenimiento de espacios verdes y del arbolado	3.000,00
1110112000 - 01.00.00	POLITICAS DE DESARROLLO Y ACCIÓN SOCIAL	Tesoro Municipal	3.3.9.0 - Otros	3.750,00
1110112000 - 01.00.00	POLITICAS DE DESARROLLO Y ACCIÓN SOCIAL	Tesoro Municipal	3.7.2.0 - Viáticos	24.422,52
1110112000 - 01.00.00	POLITICAS DE DESARROLLO Y ACCIÓN SOCIAL	Tesoro Municipal	3.7.9.0 - Otros	5.577,75
1110112000 - 01.00.00	POLITICAS DE DESARROLLO Y ACCIÓN SOCIAL	Tesoro Municipal	3.9.9.0 - Otros	9.100,00
1110112000 - 01.00.00	POLITICAS DE DESARROLLO Y ACCIÓN SOCIAL	Tesoro Municipal	4.3.6.0 - Equipo para computación	38.156,00
1110112000 - 01.00.00	POLITICAS DE DESARROLLO Y ACCIÓN SOCIAL	Tesoro Municipal	4.6.0.0 - Obras de arte	743,40
1110112000 - 01.00.00	POLITICAS DE DESARROLLO Y ACCIÓN SOCIAL	Tesoro Municipal	5.2.1.0 - Transferencias a personas	6.000,00
1110112000 - 20.01.00	CASA DEL NIÑO	Tesoro Municipal	1.1.3.0 - Retribuciones que no hacen al cargo	2.984,49
1110112000 - 20.01.00	CASA DEL NIÑO	Tesoro Municipal	1.3.1.0 - Retribuciones extraordinarias	16.631,13
1110112000 - 20.01.00	CASA DEL NIÑO	Tesoro Municipal	2.1.1.0 - Alimentos para personas	92.564,00
1110112000 - 20.01.00	CASA DEL NIÑO	Tesoro Municipal	2.3.4.0 - Productos de papel y cartón	1.638,00
1110112000 - 20.01.00	CASA DEL NIÑO	Tesoro Municipal	2.9.1.0 - Elementos de limpieza	6.617,00
1110112000 - 20.01.00	CASA DEL NIÑO	Tesoro Municipal	2.9.9.0 - Otros	75,00
1110112000 - 20.01.00	CASA DEL NIÑO	Tesoro Municipal	3.3.5.0 - Mantenimiento de espacios verdes y del arbolado	4.500,00
1110112000 - 20.02.00	COMUNIDADES INFANTILES	Tesoro Municipal	2.3.4.0 - Productos de papel y cartón	280,00
1110112000 - 20.02.00	COMUNIDADES INFANTILES	Tesoro Municipal	2.5.2.0 - Productos farmacéuticos y medicinales	377,00
1110112000 - 20.02.00	COMUNIDADES INFANTILES	Tesoro Municipal	2.9.1.0 - Elementos de limpieza	2.505,00
1110112000 - 20.02.00	COMUNIDADES INFANTILES	Tesoro Municipal	2.9.9.0 - Otros	330,00
1110112000 - 20.03.00	FONDO DE FORTALECIMIENTO PROGRAMAS SOCIALES	Tesoro Municipal	2.3.1.0 - Papel de escritorio y cartón	63.712,00
1110112000 - 20.03.00	FONDO DE FORTALECIMIENTO PROGRAMAS SOCIALES	Tesoro Municipal	2.5.9.0 - Otros	8.870,00
1110112000 - 20.03.00	FONDO DE FORTALECIMIENTO PROGRAMAS SOCIALES	Tesoro Municipal	2.9.2.0 - Útiles de escritorio, oficina y enseñanza	57.658,99
1110112000 - 22.00.00	PROGRAMA ENVION	Tesoro Municipal	1.1.1.0 - Retribuciones del cargo	172.046,73
1110112000 - 22.00.00	PROGRAMA ENVION	Tesoro Municipal	1.1.3.0 - Retribuciones que no hacen al cargo	29.818,41
1110112000 - 22.00.00	PROGRAMA ENVION	Tesoro Municipal	1.1.4.0 - Sueldo anual complementario	31.372,00
1110112000 - 01.00.00	POLITICAS DE DESARROLLO Y ACCIÓN SOCIAL	Tesoro Municipal	1.1.7.0 - Complementos	-314.408,82



Provincia de Buenos Aires
Municipalidad de Villa Gesell

4744

1110112000 - 01.00.00 - POLÍTICAS DE DESARROLLO Y ACCIÓN SOCIAL	110 - Tesoro Municipal	1.2.1.0 - Retribuciones del cargo	-39.017,00
1110112000 - 01.00.00 - POLÍTICAS DE DESARROLLO Y ACCIÓN SOCIAL	110 - Tesoro Municipal	1.2.2.0 - Retribuciones que no hacen al cargo	-82.912,95
1110112000 - 01.00.00 - POLÍTICAS DE DESARROLLO Y ACCIÓN SOCIAL	110 - Tesoro Municipal	1.2.5.1 - Aportes al I.P.S	1.515.601,02
1110112000 - 01.00.00 - POLÍTICAS DE DESARROLLO Y ACCIÓN SOCIAL	110 - Tesoro Municipal	1.2.5.2 - Aportes al I.P.S	-606.240,41
1110112000 - 01.00.00 - POLÍTICAS DE DESARROLLO Y ACCIÓN SOCIAL	110 - Tesoro Municipal	1.2.6.0 - Complementos	-94.505,55
1110112000 - 01.00.00 - POLÍTICAS DE DESARROLLO Y ACCIÓN SOCIAL	110 - Tesoro Municipal	1.6.0.0 - Beneficios y compensaciones	-148.089,14
1110112000 - 01.00.00 - POLÍTICAS DE DESARROLLO Y ACCIÓN SOCIAL	110 - Tesoro Municipal	2.1.1.0 - Alimentos para personas	1.015.571,37
1110112000 - 01.00.00 - POLÍTICAS DE DESARROLLO Y ACCIÓN SOCIAL	110 - Tesoro Municipal	2.2.1.0 - Hilados y telas	-23.726,00
1110112000 - 01.00.00 - POLÍTICAS DE DESARROLLO Y ACCIÓN SOCIAL	110 - Tesoro Municipal	2.2.2.0 - Prendas de vestir	-3.800,00
1110112000 - 01.00.00 - POLÍTICAS DE DESARROLLO Y ACCIÓN SOCIAL	110 - Tesoro Municipal	2.3.1.0 - Papel de escritorio y cartón	-4.000,00
1110112000 - 01.00.00 - POLÍTICAS DE DESARROLLO Y ACCIÓN SOCIAL	110 - Tesoro Municipal	2.3.2.0 - Papel para computación	-2.500,00
1110112000 - 01.00.00 - POLÍTICAS DE DESARROLLO Y ACCIÓN SOCIAL	110 - Tesoro Municipal	2.5.1.0 - Compuestos químicos	-2.905,00
1110112000 - 01.00.00 - POLÍTICAS DE DESARROLLO Y ACCIÓN SOCIAL	110 - Tesoro Municipal	2.5.2.0 - Productos farmacéuticos y medicinales	-858,00
1110112000 - 01.00.00 - POLÍTICAS DE DESARROLLO Y ACCIÓN SOCIAL	110 - Tesoro Municipal	2.5.5.0 - Tintas, pinturas y colorantes	-4.366,29
1110112000 - 01.00.00 - POLÍTICAS DE DESARROLLO Y ACCIÓN SOCIAL	110 - Tesoro Municipal	2.5.6.0 - Combustibles y lubricantes	-9.690,20
1110102000 - 01.00.00 - ADMINISTRACION FISCAL, TRIBUTARIA Y FINANCIERA	110 - Tesoro Municipal	2.1.5.0 - Madera, corcho y sus manufacturas	2.990,00
1110102000 - 01.00.00 - ADMINISTRACION FISCAL, TRIBUTARIA Y FINANCIERA	110 - Tesoro Municipal	2.2.1.0 - Hilados y telas	3.850,00
1110102000 - 01.00.00 - ADMINISTRACION FISCAL, TRIBUTARIA Y FINANCIERA	110 - Tesoro Municipal	2.2.2.0 - Prendas de vestir	950,00
1110102000 - 01.00.00 - ADMINISTRACION FISCAL, TRIBUTARIA Y FINANCIERA	110 - Tesoro Municipal	2.2.9.0 - Otros	950,00
1110102000 - 01.00.00 - ADMINISTRACION FISCAL, TRIBUTARIA Y FINANCIERA	110 - Tesoro Municipal	2.3.1.0 - Papel de escritorio y cartón	5.250,60
1110102000 - 01.00.00 - ADMINISTRACION FISCAL, TRIBUTARIA Y FINANCIERA	110 - Tesoro Municipal	2.3.4.0 - Productos de papel y cartón	192.735,05
1110102000 - 01.00.00 - ADMINISTRACION FISCAL, TRIBUTARIA Y FINANCIERA	110 - Tesoro Municipal	2.4.3.0 - Artículos de caucho	119,10
1110102000 - 01.00.00 - ADMINISTRACION FISCAL, TRIBUTARIA Y FINANCIERA	110 - Tesoro Municipal	2.4.4.0 - Cubiertas y cámaras de aire	11.810,00
1110102000 - 01.00.00 - ADMINISTRACION FISCAL, TRIBUTARIA Y FINANCIERA	110 - Tesoro Municipal	2.5.1.0 - Compuestos químicos	22.059,99
1110102000 - 01.00.00 - ADMINISTRACION FISCAL, TRIBUTARIA Y FINANCIERA	110 - Tesoro Municipal	2.5.2.0 - Productos farmacéuticos y medicinales	899,00
1110102000 - 01.00.00 - ADMINISTRACION FISCAL, TRIBUTARIA Y FINANCIERA	110 - Tesoro Municipal	2.5.4.0 - Insecticidas, fumigantes y otros	1.625,40
1110102000 - 01.00.00 - ADMINISTRACION FISCAL, TRIBUTARIA Y FINANCIERA	110 - Tesoro	2.5.6.0 - Combustibles y lubricantes	343.749,53



1110102000 - 01.00.00 - ADMINISTRACION FISCAL, TRIBUTARIA Y FINANCIERA	Municipal 110 - Tesoro Municipal	2.5.8.0 - Productos de material plástico	105,00
1110102000 - 01.00.00 - ADMINISTRACION FISCAL, TRIBUTARIA Y FINANCIERA	110 - Tesoro Municipal	2.5.9.0 - Otros	75,60
1110102000 - 01.00.00 - ADMINISTRACION FISCAL, TRIBUTARIA Y FINANCIERA	110 - Tesoro Municipal	2.7.1.0 - Productos ferrosos	4.221,64
1110102000 - 01.00.00 - ADMINISTRACION FISCAL, TRIBUTARIA Y FINANCIERA	110 - Tesoro Municipal	2.9.1.0 - Elementos de limpieza	35.408,21
1110102000 - 01.00.00 - ADMINISTRACION FISCAL, TRIBUTARIA Y FINANCIERA	110 - Tesoro Municipal	2.9.2.0 - Útiles de escritorio, oficina y enseñanza	92.449,85
1110102000 - 01.00.00 - ADMINISTRACION FISCAL, TRIBUTARIA Y FINANCIERA	110 - Tesoro Municipal	2.9.3.0 - Útiles y materiales eléctricos	4.506,50
1110102000 - 01.00.00 - ADMINISTRACION FISCAL, TRIBUTARIA Y FINANCIERA	110 - Tesoro Municipal	2.9.6.0 - Repuestos y accesorios	44.768,60
1110102000 - 01.00.00 - ADMINISTRACION FISCAL, TRIBUTARIA Y FINANCIERA	110 - Tesoro Municipal	2.9.9.0 - Otros	12.992,20
1110102000 - 01.00.00 - ADMINISTRACION FISCAL, TRIBUTARIA Y FINANCIERA	110 - Tesoro Municipal	3.1.1.0 - Energía eléctrica	571.429,63
1110102000 - 01.00.00 - ADMINISTRACION FISCAL, TRIBUTARIA Y FINANCIERA	110 - Tesoro Municipal	2.7.9.0 - Otros	7.200,00
1110102000 - 01.00.00 - ADMINISTRACION FISCAL, TRIBUTARIA Y FINANCIERA	110 - Tesoro Municipal	3.1.2.0 - Agua	995,06
1110102000 - 01.00.00 - ADMINISTRACION FISCAL, TRIBUTARIA Y FINANCIERA	110 - Tesoro Municipal	3.1.3.0 - Gas	58.671,63
1110102000 - 01.00.00 - ADMINISTRACION FISCAL, TRIBUTARIA Y FINANCIERA	110 - Tesoro Municipal	3.1.4.0 - Teléfonos, telex y telefax	1.310.492,99
1110102000 - 01.00.00 - ADMINISTRACION FISCAL, TRIBUTARIA Y FINANCIERA	110 - Tesoro Municipal	3.1.9.0 - Otros	98.472,26
1110102000 - 01.00.00 - ADMINISTRACION FISCAL, TRIBUTARIA Y FINANCIERA	110 - Tesoro Municipal	3.2.1.0 - Alquiler de edificios y locales	23.397,68
1110102000 - 01.00.00 - ADMINISTRACION FISCAL, TRIBUTARIA Y FINANCIERA	110 - Tesoro Municipal	3.2.4.0 - Alquiler de fotocopiadoras	72.552,67
1110102000 - 01.00.00 - ADMINISTRACION FISCAL, TRIBUTARIA Y FINANCIERA	110 - Tesoro Municipal	3.3.1.0 - Mantenimiento y reparación de edificios y locales	18.750,00
1110102000 - 01.00.00 - ADMINISTRACION FISCAL, TRIBUTARIA Y FINANCIERA	110 - Tesoro Municipal	3.3.2.0 - Mantenimiento y reparación de vehículos	141.131,93
1110102000 - 01.00.00 - ADMINISTRACION FISCAL, TRIBUTARIA Y FINANCIERA	110 - Tesoro Municipal	3.3.3.0 - Mantenimiento y reparación de maquinaria y equipo	64.878,14
1110102000 - 01.00.00 - ADMINISTRACION FISCAL, TRIBUTARIA Y FINANCIERA	110 - Tesoro Municipal	3.3.5.0 - Mantenimiento de espacios verdes y del arbolado	17.500,00
1110102000 - 01.00.00 - ADMINISTRACION FISCAL, TRIBUTARIA Y FINANCIERA	110 - Tesoro Municipal	3.4.5.0 - De capacitación	17.000,00
1110102000 - 01.00.00 - ADMINISTRACION FISCAL, TRIBUTARIA Y FINANCIERA	110 - Tesoro Municipal	3.4.6.0 - De informática y sistemas computarizados	434.038,93
1110102000 - 01.00.00 - ADMINISTRACION FISCAL, TRIBUTARIA Y FINANCIERA	110 - Tesoro Municipal	3.4.7.0 - Servicios de hotelería	37.500,00
1110102000 - 01.00.00 - ADMINISTRACION FISCAL, TRIBUTARIA Y FINANCIERA	110 - Tesoro Municipal	3.4.9.0 - Otros	18.434,00
1110102000 - 01.00.00 - ADMINISTRACION FISCAL, TRIBUTARIA Y FINANCIERA	110 - Tesoro Municipal	3.5.1.0 - Transporte	1.060,00
1110102000 - 01.00.00 - ADMINISTRACION FISCAL, TRIBUTARIA Y FINANCIERA	110 - Tesoro Municipal	3.5.3.0 - Imprenta, publicaciones y reproducciones	52.660,33
1110102000 - 01.00.00 - ADMINISTRACION FISCAL, TRIBUTARIA Y FINANCIERA	110 - Tesoro Municipal	3.5.4.0 - Primas y gastos de	3.026.171,79



FISCAL, TRIBUTARIA Y FINANCIERA	Tesoro Municipal	seguros	
1110102000 - 01.00.00 - ADMINISTRACION FISCAL, TRIBUTARIA Y FINANCIERA	110 - Tesoro Municipal	3.5.5.0 - Comisiones y gastos bancarios	2.777.665,88
1110102000 - 01.00.00 - ADMINISTRACION FISCAL, TRIBUTARIA Y FINANCIERA	110 - Tesoro Municipal	3.7.1.0 - Pasajes	1.962,42
1110102000 - 01.00.00 - ADMINISTRACION FISCAL, TRIBUTARIA Y FINANCIERA	110 - Tesoro Municipal	3.7.2.0 - Viáticos	402.695,04
1110102000 - 01.00.00 - ADMINISTRACION FISCAL, TRIBUTARIA Y FINANCIERA	110 - Tesoro Municipal	3.7.9.0 - Otros	40.169,57
1110102000 - 01.00.00 - ADMINISTRACION FISCAL, TRIBUTARIA Y FINANCIERA	110 - Tesoro Municipal	3.8.9.0 - Otros	27.126,00
1110102000 - 01.00.00 - ADMINISTRACION FISCAL, TRIBUTARIA Y FINANCIERA	110 - Tesoro Municipal	3.9.1.0 - Servicios de ceremonial	3.850,00
1110102000 - 01.00.00 - ADMINISTRACION FISCAL, TRIBUTARIA Y FINANCIERA	110 - Tesoro Municipal	3.9.3.0 - Servicios de vigilancia	509.246,99
1110102000 - 01.00.00 - ADMINISTRACION FISCAL, TRIBUTARIA Y FINANCIERA	110 - Tesoro Municipal	4.3.4.0 - Equipo de comunicación y señalamiento	23.360,00
1110102000 - 01.00.00 - ADMINISTRACION FISCAL, TRIBUTARIA Y FINANCIERA	110 - Tesoro Municipal	4.3.5.0 - Equipo educacional y recreativo	11.099,00
1110102000 - 01.00.00 - ADMINISTRACION FISCAL, TRIBUTARIA Y FINANCIERA	110 - Tesoro Municipal	4.3.6.0 - Equipo para computación	424.769,40
1110102000 - 01.00.00 - ADMINISTRACION FISCAL, TRIBUTARIA Y FINANCIERA	110 - Tesoro Municipal	4.3.7.0 - Equipo de oficina y muebles	48.293,83
1110102000 - 01.00.00 - ADMINISTRACION FISCAL, TRIBUTARIA Y FINANCIERA	110 - Tesoro Municipal	4.3.8.0 - Herramientas y repuestos mayores	4.990,00
1110102000 - 01.00.00 - ADMINISTRACION FISCAL, TRIBUTARIA Y FINANCIERA	110 - Tesoro Municipal	5.1.5.0 - Transferencias a instituciones de enseñanza	40.000,00
1110102000 - 01.00.00 - ADMINISTRACION FISCAL, TRIBUTARIA Y FINANCIERA	110 - Tesoro Municipal	8.4.6.1 - Sentencias Judiciales y Acuerdos Transaccionales	65.981,64
1110102000 - 01.00.00 - ADMINISTRACION FISCAL, TRIBUTARIA Y FINANCIERA	110 - Tesoro Municipal	8.4.7.1 - Devolución de Tributos	37.510,00
1110102000 - 01.00.00 - ADMINISTRACION FISCAL, TRIBUTARIA Y FINANCIERA	110 - Tesoro Municipal	1.1.7.0 - Complementos	1.324.663,78
1110102000 - 01.00.00 - ADMINISTRACION FISCAL, TRIBUTARIA Y FINANCIERA	110 - Tesoro Municipal	1.2.1.0 - Retribuciones del cargo	-470.129,50
1110102000 - 01.00.00 - ADMINISTRACION FISCAL, TRIBUTARIA Y FINANCIERA	110 - Tesoro Municipal	1.2.2.0 - Retribuciones que no hacen al cargo	-250.000,00
1110102000 - 01.00.00 - ADMINISTRACION FISCAL, TRIBUTARIA Y FINANCIERA	110 - Tesoro Municipal	1.2.3.0 - Sueldo anual complementario	-28.134,34
1110102000 - 01.00.00 - ADMINISTRACION FISCAL, TRIBUTARIA Y FINANCIERA	110 - Tesoro Municipal	1.6.0.0 - Beneficios y compensaciones	-63.329,05
1110102000 - 01.00.00 - ADMINISTRACION FISCAL, TRIBUTARIA Y FINANCIERA	110 - Tesoro Municipal	2.3.2.0 - Papel para computación	-11.266,09
1110102000 - 01.00.00 - ADMINISTRACION FISCAL, TRIBUTARIA Y FINANCIERA	110 - Tesoro Municipal	2.3.3.0 - Productos de artes gráficas	-259,74
1110102000 - 01.00.00 - ADMINISTRACION FISCAL, TRIBUTARIA Y FINANCIERA	110 - Tesoro Municipal	3.1.5.0 - Correos y telégrafo	-117.779,83
1110102000 - 01.00.00 - ADMINISTRACION FISCAL, TRIBUTARIA Y FINANCIERA	110 - Tesoro Municipal	3.2.2.0 - Alquiler de maquinaria, equipo y medios de transporte	1.174.500,00
1110102000 - 01.00.00 - ADMINISTRACION FISCAL, TRIBUTARIA Y FINANCIERA	110 - Tesoro Municipal	3.3.7.0 - Limpieza, aseo y fumigación	-7.165,80
1110102000 - 01.00.00 - ADMINISTRACION FISCAL, TRIBUTARIA Y FINANCIERA	110 - Tesoro Municipal	3.3.9.0 - Otros	-8.630,00



FISCAL, TRIBUTARIA	FINANCIERA	Tesoro Municipal	seguros	
1110102000 - 01.00.00	ADMINISTRACION FINANCIERA	110 - Tesoro Municipal	3.5.5.0 - Comisiones y gastos bancarios	2.777.565,88
1110102000 - 01.00.00	ADMINISTRACION FINANCIERA	110 - Tesoro Municipal	3.7.1.0 - Pasajes	1.962,42
1110102000 - 01.00.00	ADMINISTRACION FINANCIERA	110 - Tesoro Municipal	3.7.2.0 - Viáticos	402.695,04
1110102000 - 01.00.00	ADMINISTRACION FINANCIERA	110 - Tesoro Municipal	3.7.9.0 - Otros	40.169,57
1110102000 - 01.00.00	ADMINISTRACION FINANCIERA	110 - Tesoro Municipal	3.8.9.0 - Otros	27.126,00
1110102000 - 01.00.00	ADMINISTRACION FINANCIERA	110 - Tesoro Municipal	3.9.1.0 - Servicios de ceremonial	3.850,00
1110102000 - 01.00.00	ADMINISTRACION FINANCIERA	110 - Tesoro Municipal	3.9.3.0 - Servicios de vigilancia	509.246,99
1110102000 - 01.00.00	ADMINISTRACION FINANCIERA	110 - Tesoro Municipal	4.3.4.0 - Equipo de comunicación y señalamiento	23.360,00
1110102000 - 01.00.00	ADMINISTRACION FINANCIERA	110 - Tesoro Municipal	4.3.5.0 - Equipo educacional y recreativo	11.099,00
1110102000 - 01.00.00	ADMINISTRACION FINANCIERA	110 - Tesoro Municipal	4.3.6.0 - Equipo para computación	424.769,40
1110102000 - 01.00.00	ADMINISTRACION FINANCIERA	110 - Tesoro Municipal	4.3.7.0 - Equipo de oficina y muebles	48.293,83
1110102000 - 01.00.00	ADMINISTRACION FINANCIERA	110 - Tesoro Municipal	4.3.8.0 - Herramientas y repuestos mayores	4.990,00
1110102000 - 01.00.00	ADMINISTRACION FINANCIERA	110 - Tesoro Municipal	5.1.5.0 - Transferencias a instituciones de enseñanza	40.000,00
1110102000 - 01.00.00	ADMINISTRACION FINANCIERA	110 - Tesoro Municipal	8.4.6.1 - Sentencias Judiciales y Acuerdos Transaccionales	65.981,64
1110102000 - 01.00.00	ADMINISTRACION FINANCIERA	110 - Tesoro Municipal	8.4.7.1 - Devolución de Tributos	37.510,00
1110102000 - 01.00.00	ADMINISTRACION FINANCIERA	110 - Tesoro Municipal	1.1.7.0 - Complementos	1.324.663,78
1110102000 - 01.00.00	ADMINISTRACION FINANCIERA	110 - Tesoro Municipal	1.2.1.0 - Retribuciones del cargo	-470.129,50
1110102000 - 01.00.00	ADMINISTRACION FINANCIERA	110 - Tesoro Municipal	1.2.2.0 - Retribuciones que no hacen al cargo	-250.000,00
1110102000 - 01.00.00	ADMINISTRACION FINANCIERA	110 - Tesoro Municipal	1.2.3.0 - Sueldo anual complementario	-28.134,34
1110102000 - 01.00.00	ADMINISTRACION FINANCIERA	110 - Tesoro Municipal	1.6.0.0 - Beneficios y compensaciones	-63.329,05
1110102000 - 01.00.00	ADMINISTRACION FINANCIERA	110 - Tesoro Municipal	2.3.2.0 - Papel para computación	-11.266,09
1110102000 - 01.00.00	ADMINISTRACION FINANCIERA	110 - Tesoro Municipal	2.3.3.0 - Productos de artes gráficas	-259,74
1110102000 - 01.00.00	ADMINISTRACION FINANCIERA	110 - Tesoro Municipal	3.1.5.0 - Correos y telégrafo	-117.779,83
1110102000 - 01.00.00	ADMINISTRACION FINANCIERA	110 - Tesoro Municipal	3.2.2.0 - Alquiler de maquinaria, equipo y medios de transporte	1.174.500,00
1110102000 - 01.00.00	ADMINISTRACION FINANCIERA	110 - Tesoro Municipal	3.3.7.0 - Limpieza, aseo y fumigación	-7.155,60
1110102000 - 01.00.00	ADMINISTRACION FINANCIERA	110 - Tesoro Municipal	3.3.9.0 - Otros	-8.630,00



1110102000 - 01.00.00 - ADMINISTRACION FISCAL, TRIBUTARIA Y FINANCIERA	110 - Tesoro Municipal	3.4.3.0 - Jurídicos	-219.000,00
1110102000 - 01.00.00 - ADMINISTRACION FISCAL, TRIBUTARIA Y FINANCIERA	110 - Tesoro Municipal	3.6.1.0 - Publicidad	-30.591,80
1110102000 - 01.00.00 - ADMINISTRACION FISCAL, TRIBUTARIA Y FINANCIERA	110 - Tesoro Municipal	3.8.2.0 - Impuestos directos	-10.273,03
1110102000 - 01.00.00 - ADMINISTRACION FISCAL, TRIBUTARIA Y FINANCIERA	110 - Tesoro Municipal	3.8.3.0 - Derechos y tasas	-44.700,00
1110102000 - 01.00.00 - ADMINISTRACION FISCAL, TRIBUTARIA Y FINANCIERA	110 - Tesoro Municipal	3.9.9.0 - Otros	-196.470,00
1110102000 - 01.00.00 - ADMINISTRACION FISCAL, TRIBUTARIA Y FINANCIERA	110 - Tesoro Municipal	4.3.9.0 - Equipos varios	-27.760,16
1110102000 - 01.00.00 - ADMINISTRACION FISCAL, TRIBUTARIA Y FINANCIERA	110 - Tesoro Municipal	4.4.0.0 - Equipo de seguridad	-8.100,00
1110112000 - 01.00.00 - POLITICAS DE DESARROLLO Y ACCION SOCIAL	110 - Tesoro Municipal	2.7.1.0 - Productos ferrosos	-12.170,00
1110112000 - 01.00.00 - POLITICAS DE DESARROLLO Y ACCION SOCIAL	110 - Tesoro Municipal	2.7.2.0 - Productos no ferrosos	-16.400,00
1110112000 - 01.00.00 - POLITICAS DE DESARROLLO Y ACCION SOCIAL	110 - Tesoro Municipal	2.7.5.0 - Herramientas menores	-390,00
1110112000 - 01.00.00 - POLITICAS DE DESARROLLO Y ACCION SOCIAL	110 - Tesoro Municipal	2.7.9.0 - Otros	-75.802,50
1110112000 - 01.00.00 - POLITICAS DE DESARROLLO Y ACCION SOCIAL	110 - Tesoro Municipal	2.9.2.0 - Útiles de escritorio, oficina y enseñanza	-4.838,80
1110112000 - 01.00.00 - POLITICAS DE DESARROLLO Y ACCION SOCIAL	110 - Tesoro Municipal	2.9.9.0 - Otros	-467.226,27
1110112000 - 01.00.00 - POLITICAS DE DESARROLLO Y ACCION SOCIAL	110 - Tesoro Municipal	3.1.2.0 - Agua	-3.014,30
1110112000 - 01.00.00 - POLITICAS DE DESARROLLO Y ACCION SOCIAL	110 - Tesoro Municipal	3.2.9.0 - Otros	-9.500,00
1110112000 - 01.00.00 - POLITICAS DE DESARROLLO Y ACCION SOCIAL	110 - Tesoro Municipal	3.3.1.0 - Mantenimiento y reparación de edificios y locales	-36.300,00
1110112000 - 01.00.00 - POLITICAS DE DESARROLLO Y ACCION SOCIAL	110 - Tesoro Municipal	3.3.2.0 - Mantenimiento y reparación de vehículos	-83.765,40
1110112000 - 01.00.00 - POLITICAS DE DESARROLLO Y ACCION SOCIAL	110 - Tesoro Municipal	3.3.3.0 - Mantenimiento y reparación de maquinaria y equipo	-2.300,00
1110112000 - 01.00.00 - POLITICAS DE DESARROLLO Y ACCION SOCIAL	110 - Tesoro Municipal	3.4.1.0 - Estudios, investigaciones y proyectos de factibilidad	-400.000,00
1110112000 - 01.00.00 - POLITICAS DE DESARROLLO Y ACCION SOCIAL	110 - Tesoro Municipal	3.4.9.0 - Otros	-2.900,00
1110112000 - 01.00.00 - POLITICAS DE DESARROLLO Y ACCION SOCIAL	110 - Tesoro Municipal	3.5.1.0 - Transporte	-382.000,00
1110112000 - 01.00.00 - POLITICAS DE DESARROLLO Y ACCION SOCIAL	110 - Tesoro Municipal	3.5.3.0 - Imprenta, publicaciones y reproducciones	-2.820,00
1110112000 - 01.00.00 - POLITICAS DE DESARROLLO Y ACCION SOCIAL	110 - Tesoro Municipal	3.5.9.0 - Otros	-13.000,00
1110112000 - 01.00.00 - POLITICAS DE DESARROLLO Y ACCION SOCIAL	110 - Tesoro Municipal	3.7.1.0 - Pasajes	-7.800,00
1110112000 - 01.00.00 - POLITICAS DE DESARROLLO Y ACCION SOCIAL	110 - Tesoro Municipal	3.9.1.0 - Servicios de ceremonial	-6.720,00
1110112000 - 01.00.00 - POLITICAS DE DESARROLLO Y ACCION SOCIAL	110 - Tesoro Municipal	4.3.2.0 - Equipo de transporte, tracción y elevación	-700.000,00
1110112000 - 01.00.00 - POLITICAS DE DESARROLLO Y ACCION SOCIAL	110 - Tesoro	4.3.7.0 - Equipo de oficina y muebles	-21.300,00



1110112000 - 01.00.00 - POLITICAS DE DESARROLLO Y ACCION SOCIAL	Municipal	110 - Tesoro Municipal	4.3.9.0 - Equipos varios	-51.162,00
1110112000 - 01.00.00 - POLITICAS DE DESARROLLO Y ACCION SOCIAL	Municipal	110 - Tesoro Municipal	5.1.4.0 - Ayudas sociales a personas	3.789.112,47
1110112000 - 01.00.00 - POLITICAS DE DESARROLLO Y ACCION SOCIAL	Municipal	110 - Tesoro Municipal	2.6.2.0 - Productos de vidrio	-999.000,00
1110112000 - 20.01.00 - CASA DEL NIÑO	Municipal	110 - Tesoro Municipal	1.1.1.0 - Retribuciones del cargo	-234.132,13

ANEXO IV

1110109000 - 01.00.00 - DISEÑO, GESTION Y DESARROLLO TURISTICO	Municipal	110 - Tesoro Municipal	1.1.4.0 - Sueldo anual complementario	-4.916,18
1110109000 - 01.00.00 - DISEÑO, GESTION Y DESARROLLO TURISTICO	Municipal	110 - Tesoro Municipal	1.1.7.0 - Complementos	-40.722,11
1110109000 - 01.00.00 - DISEÑO, GESTION Y DESARROLLO TURISTICO	Municipal	110 - Tesoro Municipal	1.2.1.0 - Retribuciones del cargo	-9.777,83
1110109000 - 01.00.00 - DISEÑO, GESTION Y DESARROLLO TURISTICO	Municipal	110 - Tesoro Municipal	1.2.3.0 - Sueldo anual complementario	-215.286,80
1110109000 - 01.00.00 - DISEÑO, GESTION Y DESARROLLO TURISTICO	Municipal	110 - Tesoro Municipal	1.2.5.1 - Aportes al I.P.S	-458.445,26
1110109000 - 01.00.00 - DISEÑO, GESTION Y DESARROLLO TURISTICO	Municipal	110 - Tesoro Municipal	1.2.5.2 - Aportes al loma	-183.378,15
1110109000 - 01.00.00 - DISEÑO, GESTION Y DESARROLLO TURISTICO	Municipal	110 - Tesoro Municipal	1.2.6.0 - Complementos	-385.705,32
1110109000 - 01.00.00 - DISEÑO, GESTION Y DESARROLLO TURISTICO	Municipal	110 - Tesoro Municipal	2.1.1.0 - Alimentos para personas	-10.380,00
1110109000 - 01.00.00 - DISEÑO, GESTION Y DESARROLLO TURISTICO	Municipal	110 - Tesoro Municipal	2.1.4.0 - Productos agroforestales	-5.000,00
1110109000 - 01.00.00 - DISEÑO, GESTION Y DESARROLLO TURISTICO	Municipal	110 - Tesoro Municipal	2.2.1.0 - Hilados y telas	-14.935,00
1110109000 - 01.00.00 - DISEÑO, GESTION Y DESARROLLO TURISTICO	Municipal	110 - Tesoro Municipal	2.3.1.0 - Papel de escritorio y cartón	-10.748,62
1110109000 - 01.00.00 - DISEÑO, GESTION Y DESARROLLO TURISTICO	Municipal	110 - Tesoro Municipal	2.3.2.0 - Papel para contabilidad	-27.000,00
1110109000 - 01.00.00 - DISEÑO, GESTION Y DESARROLLO TURISTICO	Municipal	110 - Tesoro Municipal	2.4.4.0 - Cubiertas y cámaras de aire	-15.800,00
1110109000 - 01.00.00 - DISEÑO, GESTION Y DESARROLLO TURISTICO	Municipal	110 - Tesoro Municipal	2.5.4.0 - Insecticidas, funigantes y otros	-6.760,00
1110109000 - 01.00.00 - DISEÑO, GESTION Y DESARROLLO TURISTICO	Municipal	110 - Tesoro Municipal	2.5.6.0 - Combustibles y lubricantes	-122.389,41
1110109000 - 01.00.00 - DISEÑO, GESTION Y DESARROLLO TURISTICO	Municipal	110 - Tesoro Municipal	2.7.1.0 - Productos ferrosos	-10.044,00
1110109000 - 01.00.00 - DISEÑO, GESTION Y DESARROLLO TURISTICO	Municipal	110 - Tesoro Municipal	2.7.4.0 - Estructuras metálicas acabadas	-15.000,00
1110109000 - 01.00.00 - DISEÑO, GESTION Y DESARROLLO TURISTICO	Municipal	110 - Tesoro Municipal	2.9.1.0 - Elementos de limpieza	-3.082,79
1110109000 - 01.00.00 - DISEÑO, GESTION Y DESARROLLO TURISTICO	Municipal	110 - Tesoro Municipal	2.9.9.0 - Otros	-43.685,00
1110109000 - 01.00.00 - DISEÑO, GESTION Y DESARROLLO TURISTICO	Municipal	110 - Tesoro Municipal	3.2.2.0 - Alquiler de maquinaria, equipo y medios de transporte	-14.050,00
1110109000 - 01.00.00 - DISEÑO, GESTION Y DESARROLLO TURISTICO	Municipal	110 - Tesoro Municipal	3.2.9.0 - Otros	-1.300,00



1110109000 - 01.00.00	DISEÑO, GESTION Y DESARROLLO TURISTICO	110 - Tesoro Municipal	3.3.1.0 - Mantenimiento y reparación de edificios y locales	-33.700,00
1110109000 - 01.00.00	DISEÑO, GESTION Y DESARROLLO TURISTICO	110 - Tesoro Municipal	3.4.6.0 - De informática y sistemas computarizados	-250,00
1110109000 - 01.00.00	DISEÑO, GESTION Y DESARROLLO TURISTICO	110 - Tesoro Municipal	3.4.7.0 - Servicios de hotelería	-8.885,00
1110109000 - 01.00.00	DISEÑO, GESTION Y DESARROLLO TURISTICO	110 - Tesoro Municipal	3.5.3.0 - Imprenta, publicaciones y reproducciones	-9.840,00
1110109000 - 01.00.00	DISEÑO, GESTION Y DESARROLLO TURISTICO	110 - Tesoro Municipal	3.6.1.0 - Publicidad	-10.200,00
1110109000 - 01.00.00	DISEÑO, GESTION Y DESARROLLO TURISTICO	110 - Tesoro Municipal	3.7.1.0 - Pasajes	-6.200,00
1110109000 - 01.00.00	DISEÑO, GESTION Y DESARROLLO TURISTICO	110 - Tesoro Municipal	3.7.2.0 - Viáticos	-9.884,00
1110109000 - 01.00.00	DISEÑO, GESTION Y DESARROLLO TURISTICO	110 - Tesoro Municipal	3.9.1.0 - Servicios de ceremonial	-2.500,00
1110109000 - 01.00.00	DISEÑO, GESTION Y DESARROLLO TURISTICO	110 - Tesoro Municipal	4.3.2.0 - Equipo de transporte, tracción y elevación	-350.000,00
1110109000 - 01.00.00	DISEÑO, GESTION Y DESARROLLO TURISTICO	110 - Tesoro Municipal	4.3.6.0 - Equipo para computación	-70.200,00
1110109000 - 30.00.00	PROMOCION TURISTICA	110 - Tesoro Municipal	2.7.1.0 - Productos ferreos	-25.000,00
1110110000 - 31.02.00	MUSEO Y CASA HISTORICA	110 - Tesoro Municipal	1.1.1.0 - Retribuciones del cargo	-871.631,05
1110110000 - 31.02.00	MUSEO Y CASA HISTORICA	110 - Tesoro Municipal	1.1.4.0 - Sueldo anual complementario	-104.887,35
1110110000 - 31.02.00	MUSEO Y CASA HISTORICA	110 - Tesoro Municipal	1.1.6.1 - Aportes al IPS	-59.428,52
1110110000 - 31.02.00	MUSEO Y CASA HISTORICA	110 - Tesoro Municipal	1.1.6.2 - Aportes al loma	-23.771,53
1110110000 - 31.02.00	MUSEO Y CASA HISTORICA	110 - Tesoro Municipal	1.3.1.0 - Retribuciones extraordinarias	-68.715,21
1110110000 - 31.02.00	MUSEO Y CASA HISTORICA	110 - Tesoro Municipal	1.4.0.0 - Asignaciones familiares	-214.011,17
1110110000 - 31.02.00	MUSEO Y CASA HISTORICA	110 - Tesoro Municipal	2.3.4.0 - Productos de papel y cartón	-1.155,36
1110110000 - 31.02.00	MUSEO Y CASA HISTORICA	110 - Tesoro Municipal	2.3.5.0 - Libros, revistas y periódicos	-4.200,00
1110110000 - 31.02.00	MUSEO Y CASA HISTORICA	110 - Tesoro Municipal	2.5.2.0 - Productos farmacéuticos y medicinales	-200,00
1110110000 - 31.02.00	MUSEO Y CASA HISTORICA	110 - Tesoro Municipal	2.5.5.0 - Tintas, pinturas y colorantes	-4.395,97
1110110000 - 31.02.00	MUSEO Y CASA HISTORICA	110 - Tesoro Municipal	2.5.6.0 - Combustibles y lubricantes	-15.750,00
1110110000 - 31.02.00	MUSEO Y CASA HISTORICA	110 - Tesoro Municipal	2.7.5.0 - Herramientas menores	-4,72
1110110000 - 31.02.00	MUSEO Y CASA HISTORICA	110 - Tesoro Municipal	2.9.1.0 - Elementos de limpieza	-4.440,78
1110110000 - 31.02.00	MUSEO Y CASA HISTORICA	110 - Tesoro Municipal	3.1.3.0 - Gas	-1.000,00
1110110000 - 31.02.00	MUSEO Y CASA HISTORICA	110 - Tesoro Municipal	3.3.1.0 - Mantenimiento y reparación de edificios y locales	-27.350,00
1110110000 - 31.02.00	MUSEO Y CASA HISTORICA	110 - Tesoro	3.3.6.0 - Mantenimiento y Limpieza de desagües	-4.550,00



Código	Descripción	Detalle	Monto
1110110000 - 31.02.00	MUSEO Y CASA HISTORICA	Municipal 110 - Tesoro 3.3.7.0 - Limpieza, aseo y fumigación	-500,00
1110110000 - 31.02.00	MUSEO Y CASA HISTORICA	Municipal 110 - Tesoro 3.3.9.0 - Otros	-500,00
1110110000 - 31.02.00	MUSEO Y CASA HISTORICA	Municipal 110 - Tesoro 3.4.9.0 - Otros	-500,00
1110110000 - 31.02.00	MUSEO Y CASA HISTORICA	Municipal 110 - Tesoro 3.5.1.0 - Transporte	-1.200,00
1110110000 - 31.02.00	MUSEO Y CASA HISTORICA	Municipal 110 - Tesoro 3.5.3.0 - Imprenta, publicaciones y reproducciones	-36.400,00
1110110000 - 31.02.00	MUSEO Y CASA HISTORICA	Municipal 110 - Tesoro 3.9.9.0 - Otros	-15.050,00
1110110000 - 31.02.00	MUSEO Y CASA HISTORICA	Municipal 110 - Tesoro 4.3.6.0 - Equipo para computación	-10.200,00
1110101000 - 01.00.00	EJECUCION DE POLITICAS PUBLICAS	Municipal 110 - Tesoro 5.1.7.0 - Transferencias a otras instituciones culturales y sociales sin fines de lucro	-160.820,64
1110101000 - 01.00.00	EJECUCION DE POLITICAS PUBLICAS	Municipal 110 - Tesoro 5.4.5.0 - Transferencias a otras instituciones públicas nacionales	-13.913,92
1110110000 - 16.00.00	DIRECCION DE DEPORTE Y RECREACION	Municipal 110 - Tesoro 1.2.1.0 - Retribuciones del cargo	3.467.425,49
1110113000 - 16.00.00	SEGURIDAD CIUDADANA	Municipal 110 - Tesoro 1.1.3.0 - Retribuciones que no hacen al cargo	1.034.934,81
1110113000 - 16.00.00	SEGURIDAD CIUDADANA	Municipal 110 - Tesoro 1.1.4.0 - Sueldo anual complementario	593.772,24
1110113000 - 16.00.00	SEGURIDAD CIUDADANA	Municipal 110 - Tesoro 1.6.0.0 - Beneficios y compensaciones	16.460,24
1110113000 - 16.00.00	SEGURIDAD CIUDADANA	Municipal 110 - Tesoro 2.5.5.0 - Tintas, pinturas y colorantes	1.518,69
1110113000 - 16.00.00	SEGURIDAD CIUDADANA	Municipal 110 - Tesoro 2.5.8.0 - Productos de material plástico	155,00
1110113000 - 16.00.00	SEGURIDAD CIUDADANA	Municipal 110 - Tesoro 2.7.1.0 - Productos ferrosos	2.610,00
1110113000 - 16.00.00	SEGURIDAD CIUDADANA	Municipal 110 - Tesoro 2.9.9.0 - Otros	17.500,00
1110113000 - 16.00.00	SEGURIDAD CIUDADANA	Municipal 110 - Tesoro 3.2.4.0 - Alquiler de fotocopiadoras	26.552,07
1110113000 - 16.00.00	SEGURIDAD CIUDADANA	Municipal 110 - Tesoro 3.4.6.0 - De informática y sistemas computarizados	1.207.992,00
1110113000 - 16.00.00	SEGURIDAD CIUDADANA	Municipal 110 - Tesoro 3.5.4.0 - Primas y gastos de seguros	15.000,00
1110113000 - 16.00.00	SEGURIDAD CIUDADANA	Municipal 110 - Tesoro 3.7.9.0 - Otros	865,00
1110113000 - 16.00.00	SEGURIDAD CIUDADANA	Municipal 110 - Tesoro 4.3.2.0 - Equipo de transporte, tracción y elevación	1.300.000,00
1110113000 - 16.00.00	SEGURIDAD CIUDADANA	Municipal 110 - Tesoro 4.3.4.0 - Equipo de comunicación y señalamiento	69.212,00
1110113000 - 16.00.00	SEGURIDAD CIUDADANA	Municipal 110 - Tesoro 4.4.0.0 - Equipo de seguridad	2.003.505,00
1110113000 - 16.00.00	SEGURIDAD CIUDADANA	Municipal 110 - Tesoro 5.3.7.0 - Transferencias a entes de gobiernos provinciales	11.456.406,06
1110113000 - 16.00.00	SEGURIDAD CIUDADANA	Municipal 110 - Tesoro 1.1.1.0 - Retribuciones del cargo	-3.988.751,75
1110113000 - 16.00.00	SEGURIDAD CIUDADANA	Municipal 110 - Tesoro 1.1.6.1 - Aportes al IPS	-268.617,04



1110110000 - 31.02.00 - HISTORICA	MUSEO Y CASA	Municipal	110 - Tesoro Municipal	3.3.7.0 - Limpieza, aseo y fumigación	-500,00
1110110000 - 31.02.00 - HISTORICA	MUSEO Y CASA	Municipal	110 - Tesoro Municipal	3.3.9.0 - Otros	-500,00
1110110000 - 31.02.00 - HISTORICA	MUSEO Y CASA	Municipal	110 - Tesoro Municipal	3.4.9.0 - Otros	-500,00
1110110000 - 31.02.00 - HISTORICA	MUSEO Y CASA	Municipal	110 - Tesoro Municipal	3.5.1.0 - Transporte	-1.200,00
1110110000 - 31.02.00 - HISTORICA	MUSEO Y CASA	Municipal	110 - Tesoro Municipal	3.5.3.0 - Imprenta, publicaciones y reproducciones	-36.400,00
1110110000 - 31.02.00 - HISTORICA	MUSEO Y CASA	Municipal	110 - Tesoro Municipal	3.9.9.0 - Otros	-15.050,00
1110110000 - 31.02.00 - HISTORICA	MUSEO Y CASA	Municipal	110 - Tesoro Municipal	4.3.6.0 - Equipo para computación	-10.200,00
1110101000 - 01.00.00 - POLITICAS PUBLICAS	ECUCION DE	Municipal	110 - Tesoro Municipal	5.1.7.0 - Transferencias a otras instituciones culturales y sociales sin fines de lucro	-160.820,64
1110101000 - 01.00.00 - POLITICAS PUBLICAS	ECUCION DE	Municipal	110 - Tesoro Municipal	5.4.6.0 - Transferencias a otras instituciones publicas nacionales	-13.913,92
1110110000 - 16.00.00 - DEPORTE Y RECREACION	RECCION DE	Municipal	110 - Tesoro Municipal	1.2.1.0 - Retribuciones del cargo	3.467.425,49
1110113000 - 16.00.00 - CIUDADANA	SEGURIDAD	Municipal	110 - Tesoro Municipal	1.1.3.0 - Retribuciones que no hacen al cargo	1.034.934,81
1110113000 - 16.00.00 - CIUDADANA	SEGURIDAD	Municipal	110 - Tesoro Municipal	1.1.4.0 - Sueldo anual complementario	593.772,24
1110113000 - 16.00.00 - CIUDADANA	SEGURIDAD	Municipal	110 - Tesoro Municipal	1.6.0.0 - Beneficios y compensaciones	16.460,24
1110113000 - 16.00.00 - CIUDADANA	SEGURIDAD	Municipal	110 - Tesoro Municipal	2.5.5.0 - Tintas, pinturas y colorantes	1.610,69
1110113000 - 16.00.00 - CIUDADANA	SEGURIDAD	Municipal	110 - Tesoro Municipal	2.5.8.0 - Productos de material plástico	155,00
1110113000 - 16.00.00 - CIUDADANA	SEGURIDAD	Municipal	110 - Tesoro Municipal	2.7.1.0 - Productos ferrosos	2.610,00
1110113000 - 16.00.00 - CIUDADANA	SEGURIDAD	Municipal	110 - Tesoro Municipal	2.9.9.0 - Otros	17.500,00
1110113000 - 16.00.00 - CIUDADANA	SEGURIDAD	Municipal	110 - Tesoro Municipal	3.2.4.0 - Alquiler de fotocopiadoras	26.552,07
1110113000 - 16.00.00 - CIUDADANA	SEGURIDAD	Municipal	110 - Tesoro Municipal	3.4.6.0 - De informática y sistemas computarizados	1.207.992,00
1110113000 - 16.00.00 - CIUDADANA	SEGURIDAD	Municipal	110 - Tesoro Municipal	3.5.4.0 - Primas y gastos de seguros	15.000,00
1110113000 - 16.00.00 - CIUDADANA	SEGURIDAD	Municipal	110 - Tesoro Municipal	3.7.9.0 - Otros	865,00
1110113000 - 16.00.00 - CIUDADANA	SEGURIDAD	Municipal	110 - Tesoro Municipal	4.3.2.0 - Equipo de transporte, tracción y elevación	1.300.000,00
1110113000 - 16.00.00 - CIUDADANA	SEGURIDAD	Municipal	110 - Tesoro Municipal	4.3.4.0 - Equipo de comunicación y señalamiento	69.212,00
1110113000 - 16.00.00 - CIUDADANA	SEGURIDAD	Municipal	110 - Tesoro Municipal	4.4.0.0 - Equipo de seguridad	2.003.505,00
1110113000 - 16.00.00 - CIUDADANA	SEGURIDAD	Municipal	110 - Tesoro Municipal	5.3.7.0 - Transferencias a entes de gobiernos provinciales	11.456.406,06
1110113000 - 16.00.00 - CIUDADANA	SEGURIDAD	Municipal	110 - Tesoro Municipal	1.1.1.0 - Retribuciones del cargo	-3.988.751,75
1110113000 - 16.00.00 - CIUDADANA	SEGURIDAD	Municipal	110 - Tesoro Municipal	1.1.6.1 - Aportes al IPS	-268.617,04



CIUDADANA		Tesoro Municipal 110 -	
1110113000 - 16.00.00 - CIUDADANA	SEGURIDAD	Tesoro Municipal 110 -	1.1.6.2 - Aportes al loma -7.726.636,82
1110113000 - 16.00.00 - CIUDADANA	SEGURIDAD	Tesoro Municipal 110 -	1.1.7.0 - Complementos -86.426,30
1110113000 - 16.00.00 - CIUDADANA	SEGURIDAD	Tesoro Municipal 110 -	1.2.1.0 - Retribuciones del cargo -34.491,76
1110113000 - 16.00.00 - CIUDADANA	SEGURIDAD	Tesoro Municipal 110 -	1.2.2.0 - Retribuciones que no hacen al cargo -59.323,63
1110113000 - 16.00.00 - CIUDADANA	SEGURIDAD	Tesoro Municipal 110 -	1.2.3.0 - Sueldo anual complementario -3.357,32
1110113000 - 16.00.00 - CIUDADANA	SEGURIDAD	Tesoro Municipal 110 -	1.2.5.1 - Aportes al I.P.S -137.234,94
1110113000 - 16.00.00 - CIUDADANA	SEGURIDAD	Tesoro Municipal 110 -	1.2.5.2 - Aportes al loma -85.332,34
1110113000 - 16.00.00 - CIUDADANA	SEGURIDAD	Tesoro Municipal 110 -	1.2.6.0 - Complementos -7.513,14
1110113000 - 16.00.00 - CIUDADANA	SEGURIDAD	Tesoro Municipal 110 -	1.3.1.0 - Retribuciones extraordinarias -189.309,38
1110113000 - 16.00.00 - CIUDADANA	SEGURIDAD	Tesoro Municipal 110 -	1.4.0.0 - Asignaciones familiares -358.569,75
1110113000 - 16.00.00 - CIUDADANA	SEGURIDAD	Tesoro Municipal 110 -	2.1.1.0 - Alimentos para personas -80.000,00
1110113000 - 16.00.00 - CIUDADANA	SEGURIDAD	Tesoro Municipal 110 -	2.1.5.0 - Madera, corcho y sus manufacturas -45.000,00
1110113000 - 16.00.00 - CIUDADANA	SEGURIDAD	Tesoro Municipal 110 -	2.2.2.0 - Prendas de vestir -48.081,50
1110113000 - 16.00.00 - CIUDADANA	SEGURIDAD	Tesoro Municipal 110 -	2.3.1.0 - Papel de escritorio y cartón -13.000,00
1110113000 - 16.00.00 - CIUDADANA	SEGURIDAD	Tesoro Municipal 110 -	2.3.4.0 - Productos de papel y cartón -10.960,00
1110113000 - 16.00.00 - CIUDADANA	SEGURIDAD	Tesoro Municipal 110 -	2.4.2.0 - Artículos de cuero -3.363,75
1110113000 - 16.00.00 - CIUDADANA	SEGURIDAD	Tesoro Municipal 110 -	2.4.3.0 - Artículos de caucho -2.360,00
1110113000 - 16.00.00 - CIUDADANA	SEGURIDAD	Tesoro Municipal 110 -	2.4.4.0 - Cubiertas y cámaras de aire -10.000,00
1110113000 - 16.00.00 - CIUDADANA	SEGURIDAD	Tesoro Municipal 110 -	2.5.1.0 - Compuestos químicos -13.000,00
1110113000 - 16.00.00 - CIUDADANA	SEGURIDAD	Tesoro Municipal 110 -	2.5.6.0 - Combustibles y lubricantes -2.216.127,79
1110113000 - 16.00.00 - CIUDADANA	SEGURIDAD	Tesoro Municipal 110 -	2.5.9.0 - Otros -3.910,00
1110113000 - 16.00.00 - CIUDADANA	SEGURIDAD	Tesoro Municipal 110 -	2.7.5.0 - Herramientas menores -1.412,00
1110113000 - 16.00.00 - CIUDADANA	SEGURIDAD	Tesoro Municipal 110 -	2.7.9.0 - Otros -11.400,00
1110113000 - 16.00.00 - CIUDADANA	SEGURIDAD	Tesoro Municipal 110 -	2.8.4.0 - Piedra, arcilla y arena -4.825,20
1110113000 - 16.00.00 - CIUDADANA	SEGURIDAD	Tesoro Municipal 110 -	2.9.1.0 - Elementos de limpieza -14.066,74
1110113000 - 16.00.00 - CIUDADANA	SEGURIDAD	Tesoro Municipal 110 -	2.9.2.0 - Utiles de escritorio, oficina y enseñanza -10.510,00



1110113000 - 16.00.00 - SEGURIDAD CIUDADANA	110 - Tesoro Municipal	2.9.3.0 - Utiles y materiales eléctricos	-32.136,00
1110113000 - 16.00.00 - SEGURIDAD CIUDADANA	110 - Tesoro Municipal	2.9.6.0 - Repuestos y accesorios	-203.875,25
1110113000 - 16.00.00 - SEGURIDAD CIUDADANA	110 - Tesoro Municipal	3.1.1.0 - Energia eléctrica	-121.000,00
1110113000 - 16.00.00 - SEGURIDAD CIUDADANA	110 - Tesoro Municipal	3.1.3.0 - Gas	-15.000,00
1110113000 - 16.00.00 - SEGURIDAD CIUDADANA	110 - Tesoro Municipal	3.3.1.0 - Mantenimiento y reparación de edificios y locales	-5.700,00
1110113000 - 16.00.00 - SEGURIDAD CIUDADANA	110 - Tesoro Municipal	3.3.2.0 - Mantenimiento y reparación de vehículos	-900.640,00
1110113000 - 16.00.00 - SEGURIDAD CIUDADANA	110 - Tesoro Municipal	3.4.9.0 - Otros	-300.000,00
1110113000 - 16.00.00 - SEGURIDAD CIUDADANA	110 - Tesoro Municipal	3.7.2.0 - Viáticos	-189.400,00
1110113000 - 16.00.00 - SEGURIDAD CIUDADANA	110 - Tesoro Municipal	4.3.9.0 - Equipos varios	-350.000,00
1110112000 - 20.01.00 - CASA DEL NIÑO	110 - Tesoro Municipal	1.1.6.1 - Aportes al IPS	-23.033,80
1110112000 - 20.01.00 - CASA DEL NIÑO	110 - Tesoro Municipal	1.1.6.2 - Aportes al loma	-9.213,61
1110113000 - 17.00.00 - OPERATIVO SEGURIDAD PLAYA	110 - Tesoro Municipal	1.1.1.0 - Retribuciones del cargo	17.167.079,63
1110113000 - 17.00.00 - OPERATIVO SEGURIDAD PLAYA	110 - Tesoro Municipal	1.1.3.0 - Retribuciones que no hacen al cargo	9.399.353,93
1110113000 - 17.00.00 - OPERATIVO SEGURIDAD PLAYA	110 - Tesoro Municipal	1.1.4.0 - Sueldo anual complementario	40.777,58
1110113000 - 17.00.00 - OPERATIVO SEGURIDAD PLAYA	110 - Tesoro Municipal	1.1.7.0 - Complementos	200.197,67
1110113000 - 17.00.00 - OPERATIVO SEGURIDAD PLAYA	110 - Tesoro Municipal	1.2.3.0 - Sueldo anual complementario	457.146,33
1110113000 - 17.00.00 - OPERATIVO SEGURIDAD PLAYA	110 - Tesoro Municipal	1.2.1.0 - Retribuciones del cargo	17.001.252,19
1110113000 - 17.00.00 - OPERATIVO SEGURIDAD PLAYA	110 - Tesoro Municipal	1.2.2.0 - Retribuciones que no hacen al cargo	-2.634.056,47
1110113000 - 17.00.00 - OPERATIVO SEGURIDAD PLAYA	110 - Tesoro Municipal	1.2.5.1 - Aportes al I.P.S	-2.733.665,00
1110113000 - 17.00.00 - OPERATIVO SEGURIDAD PLAYA	110 - Tesoro Municipal	1.2.5.2 - Aportes al loma	-821.537,37
1110113000 - 17.00.00 - OPERATIVO SEGURIDAD PLAYA	110 - Tesoro Municipal	1.2.6.0 - Complementos	-263.923,12
1110113000 - 17.00.00 - OPERATIVO SEGURIDAD PLAYA	110 - Tesoro Municipal	2.1.1.0 - Alimentos para personas	-5.500,00
1110113000 - 17.00.00 - OPERATIVO SEGURIDAD PLAYA	110 - Tesoro Municipal	2.1.5.0 - Madera, corcho y sus manufacturas	-86.968,00
1110113000 - 17.00.00 - OPERATIVO SEGURIDAD PLAYA	110 - Tesoro Municipal	2.2.2.0 - Prendas de vestir	-13.500,00
1110113000 - 17.00.00 - OPERATIVO SEGURIDAD PLAYA	110 - Tesoro Municipal	2.2.3.0 - Confecciones textiles	-41.325,00
1110113000 - 17.00.00 - OPERATIVO SEGURIDAD PLAYA	110 - Tesoro Municipal	2.3.4.0 - Productos de pape y cartón	-633,06
1110113000 - 17.00.00 - OPERATIVO SEGURIDAD PLAYA	110 - Tesoro	2.4.4.0 - Cubiertas y cámaras de aire	-27.120,00



1110113000 - 16.00.00 CIUDADANA	SEGURIDAD	110 - Tesoro Municipal	2.9.3.0 - Útiles y materiales eléctricos	-32.136,00
1110113000 - 16.00.00 CIUDADANA	SEGURIDAD	110 - Tesoro Municipal	2.9.6.0 - Repuestos y accesorios	-203.875,25
1110113000 - 16.00.00 CIUDADANA	SEGURIDAD	110 - Tesoro Municipal	3.1.1.0 - Energía eléctrica	-121.000,00
1110113000 - 16.00.00 CIUDADANA	SEGURIDAD	110 - Tesoro Municipal	3.1.3.0 - Gas	-15.000,00
1110113000 - 16.00.00 CIUDADANA	SEGURIDAD	110 - Tesoro Municipal	3.3.1.0 - Mantenimiento y reparación de edificios y locales	-5.700,00
1110113000 - 16.00.00 CIUDADANA	SEGURIDAD	110 - Tesoro Municipal	3.3.2.0 - Mantenimiento y reparación de vehículos	-900.640,00
1110113000 - 16.00.00 CIUDADANA	SEGURIDAD	110 - Tesoro Municipal	3.4.9.0 - Otros	-300.000,00
1110113000 - 16.00.00 CIUDADANA	SEGURIDAD	110 - Tesoro Municipal	3.7.2.0 - Viáticos	-189.400,00
1110113000 - 16.00.00 CIUDADANA	SEGURIDAD	110 - Tesoro Municipal	4.3.9.0 - Equipos varios	-350.000,00
1110112000 - 20.01.00	CASA DEL NIÑO	110 - Tesoro Municipal	1.1.6.1 - Aportes al IPE	-23.033,80
1110112000 - 20.01.00	CASA DEL NIÑO	110 - Tesoro Municipal	1.1.6.2 - Aportes al loma	-9.213,61
1110113000 - 17.00.00 SEGURIDAD PLAYA	OPERATIVO	110 - Tesoro Municipal	1.1.1.0 - Retribuciones del cargo	17.167.079,63
1110113000 - 17.00.00 SEGURIDAD PLAYA	OPERATIVO	110 - Tesoro Municipal	1.1.3.0 - Retribuciones que no hacen al cargo	9.399.353,93
1110113000 - 17.00.00 SEGURIDAD PLAYA	OPERATIVO	110 - Tesoro Municipal	1.1.4.0 - Sueldo anual complementario	40.777,58
1110113000 - 17.00.00 SEGURIDAD PLAYA	OPERATIVO	110 - Tesoro Municipal	1.1.7.0 - Complementos	200.197,67
1110113000 - 17.00.00 SEGURIDAD PLAYA	OPERATIVO	110 - Tesoro Municipal	1.2.3.0 - Sueldo anual complementario	457.146,33
1110113000 - 17.00.00 SEGURIDAD PLAYA	OPERATIVO	110 - Tesoro Municipal	1.2.1.0 - Retribuciones del cargo	17.001.252,19
1110113000 - 17.00.00 SEGURIDAD PLAYA	OPERATIVO	110 - Tesoro Municipal	1.2.2.0 - Retribuciones que no hacen al cargo	-2.634.056,47
1110113000 - 17.00.00 SEGURIDAD PLAYA	OPERATIVO	110 - Tesoro Municipal	1.2.5.1 - Aportes al I.P.S	-2.733.665,00
1110113000 - 17.00.00 SEGURIDAD PLAYA	OPERATIVO	110 - Tesoro Municipal	1.2.5.2 - Aportes al loma	-821.537,37
1110113000 - 17.00.00 SEGURIDAD PLAYA	OPERATIVO	110 - Tesoro Municipal	1.2.6.0 - Complementos	-263.923,12
1110113000 - 17.00.00 SEGURIDAD PLAYA	OPERATIVO	110 - Tesoro Municipal	2.1.1.0 - Alimentos para personas	-5.500,00
1110113000 - 17.00.00 SEGURIDAD PLAYA	OPERATIVO	110 - Tesoro Municipal	2.1.5.0 - Madera, corcho y sus manufacturas	-86.968,00
1110113000 - 17.00.00 SEGURIDAD PLAYA	OPERATIVO	110 - Tesoro Municipal	2.2.2.0 - Prendas de vestir	-13.500,00
1110113000 - 17.00.00 SEGURIDAD PLAYA	OPERATIVO	110 - Tesoro Municipal	2.2.3.0 - Confecciones textiles	-41.325,00
1110113000 - 17.00.00 SEGURIDAD PLAYA	OPERATIVO	110 - Tesoro Municipal	2.3.4.0 - Productos de papel y cartón	-633,06
1110113000 - 17.00.00 SEGURIDAD PLAYA	OPERATIVO	110 - Tesoro	2.4.4.0 - Cubiertas y cámaras de aire	-27.120,00



1110113000 - 17.00.00	OPERATIVO	Municipal		
SEGURIDAD PLAYA		110 -		
		Tesoro	2.5.8.0 - Productos de material plástico	-45.000,00
1110113000 - 17.00.00	OPERATIVO	Municipal		
SEGURIDAD PLAYA		110 -		
		Tesoro	2.6.2.0 - Productos de vidrio	-33.422,00
1110113000 - 17.00.00	OPERATIVO	Municipal		
SEGURIDAD PLAYA		110 -		
		Tesoro	2.7.1.0 - Productos ferrosos	-24.869,86
1110113000 - 17.00.00	OPERATIVO	Municipal		
SEGURIDAD PLAYA		110 -		
		Tesoro	2.9.1.0 - Elementos de limpieza	-5.594,95
1110113000 - 17.00.00	OPERATIVO	Municipal		
SEGURIDAD PLAYA		110 -		
		Tesoro	2.9.2.0 - Utiles de escritorio, oficina y enseñanza	-23.348,00
1110113000 - 17.00.00	OPERATIVO	Municipal		
SEGURIDAD PLAYA		110 -		
		Tesoro	2.9.6.0 - Repuestos y accesorios	-12.842,00
1110113000 - 17.00.00	OPERATIVO	Municipal		
SEGURIDAD PLAYA		110 -		
		Tesoro	3.1.3.0 - Gas	-800,00
1110113000 - 17.00.00	OPERATIVO	Municipal		
SEGURIDAD PLAYA		110 -		
		Tesoro	3.2.2.0 - Alquiler de maquinaria, equipo y medios de transporte	-78.200,00
1110113000 - 17.00.00	OPERATIVO	Municipal		
SEGURIDAD PLAYA		110 -		
		Tesoro	3.3.1.0 - Mantenimiento y reparación de edificios y locales	-116.000,00
1110113000 - 17.00.00	OPERATIVO	Municipal		
SEGURIDAD PLAYA		110 -		
		Tesoro	3.3.2.0 - Mantenimiento y reparación de vehículos	-70.610,00
1110113000 - 01.00.00	ACCIONES Y RELACIONES CIUDADANAS	Municipal		
		110 -		
		Tesoro	2.4.4.0 - Cubiertas y cámaras de aire	-20.400,00
1110113000 - 01.00.00	ACCIONES Y RELACIONES CIUDADANAS	Municipal		
		110 -		
		Tesoro	2.5.9.0 - Otros	-3.852,00
1110113000 - 01.00.00	ACCIONES Y RELACIONES CIUDADANAS	Municipal		
		110 -		
		Tesoro	2.6.4.0 - Productos de cemento, asbesto y yeso	-12.755,00
1110113000 - 01.00.00	ACCIONES Y RELACIONES CIUDADANAS	Municipal		
		110 -		
		Tesoro	2.7.5.0 - Herramientas menores	-12.446,77
1110113000 - 01.00.00	ACCIONES Y RELACIONES CIUDADANAS	Municipal		
		110 -		
		Tesoro	3.1.3.0 - Gas	-28,35
1110113000 - 01.00.00	ACCIONES Y RELACIONES CIUDADANAS	Municipal		
		110 -		
		Tesoro	3.2.1.0 - Alquiler de edificios y locales	-504.520,00
1110113000 - 01.00.00	ACCIONES Y RELACIONES CIUDADANAS	Municipal		
		110 -		
		Tesoro	3.5.3.0 - Imprenta, publicaciones y reproducciones	-3.710,00
1110113000 - 01.00.00	ACCIONES Y RELACIONES CIUDADANAS	Municipal		
		110 -		
		Tesoro	4.3.2.0 - Equipo de transporte, tracción y elevación	-680.000,00
1110113000 - 01.00.00	ACCIONES Y RELACIONES CIUDADANAS	Municipal		
		110 -		
		Tesoro	4.3.8.0 - Herramientas y repuestos mayores	-19.786,00
1110112000 - 20.01.00	CASA DEL NIÑO	Municipal		
		110 -		
		Tesoro	1.2.1.0 - Retribuciones del cargo	-181.786,08
1110112000 - 20.01.00	CASA DEL NIÑO	Municipal		
		110 -		
		Tesoro	1.2.2.0 - Retribuciones que no hacen al cargo	-105.754,50
1110112000 - 20.01.00	CASA DEL NIÑO	Municipal		
		110 -		
		Tesoro	1.2.3.0 - Sueldo anual complementario	-426.355,88
1110112000 - 20.01.00	CASA DEL NIÑO	Municipal		
		110 -		
		Tesoro	1.2.5.1 - Aportes al I.P.S	-124.821,75
1110112000 - 20.01.00	CASA DEL NIÑO	Municipal		
		110 -		
		Tesoro	1.2.5.2 - Aportes al I.P.S	-49.928,72
1110112000 - 20.01.00	CASA DEL NIÑO	Municipal		
		110 -		
		Tesoro	1.2.6.0 - Complementos	-104.073,17
1110112000 - 20.01.00	CASA DEL NIÑO	Municipal		
		110 -		
		Tesoro	1.4.0.0 - Asignaciones familiares	-30.593,39
1110112000 - 20.01.00	CASA DEL NIÑO	Municipal		
		110 -		
		Tesoro	3.3.1.0 - Mantenimiento y reparación de	-1.000.000,00



1110112000 - 20.02.00 - CUIDADOS INFANTILES	Tesoro Municipal 110 - edificios y locales	
1110110000 - 01.00.00 - DISEÑO, GESTION Y DESARROLLO DE POLITICAS CULTURALES	Tesoro Municipal 110 - 2.1.1.0 - Alimentos para personas	-106.479,81
1110110000 - 01.00.00 - DISEÑO, GESTION Y DESARROLLO DE POLITICAS CULTURALES	Tesoro Municipal 110 - 2.1.1.0 - Alimentos para personas	147.208,80
1110110000 - 01.00.00 - DISEÑO, GESTION Y DESARROLLO DE POLITICAS CULTURALES	Tesoro Municipal 110 - 2.1.5.0 - Madera, corcho y sus manufacturas	7.863,10
1110110000 - 01.00.00 - DISEÑO, GESTION Y DESARROLLO DE POLITICAS CULTURALES	Tesoro Municipal 110 - 2.2.1.0 - Hilados y telas	8.214,00
1110110000 - 01.00.00 - DISEÑO, GESTION Y DESARROLLO DE POLITICAS CULTURALES	Tesoro Municipal 110 - 2.2.3.0 - Confecciones textiles	5.140,00
1110110000 - 01.00.00 - DISEÑO, GESTION Y DESARROLLO DE POLITICAS CULTURALES	Tesoro Municipal 110 - 2.2.9.0 - Otros	1.350,00
1110110000 - 01.00.00 - DISEÑO, GESTION Y DESARROLLO DE POLITICAS CULTURALES	Tesoro Municipal 110 - 2.3.2.0 - Papel para computación	1.196,00
1110110000 - 01.00.00 - DISEÑO, GESTION Y DESARROLLO DE POLITICAS CULTURALES	Tesoro Municipal 110 - 2.3.3.0 - Productos de artes gráficas	416,00
1110110000 - 01.00.00 - DISEÑO, GESTION Y DESARROLLO DE POLITICAS CULTURALES	Tesoro Municipal 110 - 2.3.4.0 - Productos de papel y cartón	43.268,91
1110110000 - 01.00.00 - DISEÑO, GESTION Y DESARROLLO DE POLITICAS CULTURALES	Tesoro Municipal 110 - 2.3.9.0 - Otros	3.521,00
1110110000 - 01.00.00 - DISEÑO, GESTION Y DESARROLLO DE POLITICAS CULTURALES	Tesoro Municipal 110 - 2.5.1.0 - Compuestos químicos	2.314,98
1110110000 - 01.00.00 - DISEÑO, GESTION Y DESARROLLO DE POLITICAS CULTURALES	Tesoro Municipal 110 - 2.5.4.0 - Insecticidas, fumigantes y otros	1.295,00
1110110000 - 01.00.00 - DISEÑO, GESTION Y DESARROLLO DE POLITICAS CULTURALES	Tesoro Municipal 110 - 2.5.5.0 - Tintas, pinturas y colorantes	34.826,51
1110110000 - 01.00.00 - DISEÑO, GESTION Y DESARROLLO DE POLITICAS CULTURALES	Tesoro Municipal 110 - 2.5.6.0 - Combustibles y lubricantes	1.300,31
1110110000 - 01.00.00 - DISEÑO, GESTION Y DESARROLLO DE POLITICAS CULTURALES	Tesoro Municipal 110 - 2.5.8.0 - Productos de material plástico	5.358,35
1110110000 - 01.00.00 - DISEÑO, GESTION Y DESARROLLO DE POLITICAS CULTURALES	Tesoro Municipal 110 - 2.5.9.0 - Otros	2.737,00
1110110000 - 01.00.00 - DISEÑO, GESTION Y DESARROLLO DE POLITICAS CULTURALES	Tesoro Municipal 110 - 2.6.5.0 - Cemento, cal y yeso	1.136,69
1110110000 - 01.00.00 - DISEÑO, GESTION Y DESARROLLO DE POLITICAS CULTURALES	Tesoro Municipal 110 - 2.6.9.0 - Otros	10.500,00
1110110000 - 01.00.00 - DISEÑO, GESTION Y DESARROLLO DE POLITICAS CULTURALES	Tesoro Municipal 110 - 2.7.1.0 - Productos ferrosos	34.902,38
1110110000 - 01.00.00 - DISEÑO, GESTION Y DESARROLLO DE POLITICAS CULTURALES	Tesoro Municipal 110 - 2.7.2.0 - Productos no ferrosos	1.375,05
1110110000 - 01.00.00 - DISEÑO, GESTION Y DESARROLLO DE POLITICAS CULTURALES	Tesoro Municipal 110 - 2.7.5.0 - Herramientas menores	4.096,79
1110110000 - 01.00.00 - DISEÑO, GESTION Y DESARROLLO DE POLITICAS CULTURALES	Tesoro Municipal 110 - 2.7.9.0 - Otros	19.214,82
1110110000 - 01.00.00 - DISEÑO, GESTION Y DESARROLLO DE POLITICAS CULTURALES	Tesoro Municipal 110 - 2.9.1.0 - Elementos de limpieza	93.520,70
1110110000 - 01.00.00 - DISEÑO, GESTION Y DESARROLLO DE POLITICAS CULTURALES	Tesoro Municipal 110 - 2.9.2.0 - Utiles de escritorio, oficina y enseñanza	8.507,59
1110110000 - 01.00.00 - DISEÑO, GESTION Y DESARROLLO DE POLITICAS CULTURALES	Tesoro Municipal 110 - 2.9.3.0 - Utiles y materiales eléctricos	22.810,87
1110110000 - 01.00.00 - DISEÑO, GESTION Y DESARROLLO DE POLITICAS CULTURALES	Tesoro Municipal 110 - 2.9.4.0 - Utensilios de cocina y comedor	3.944,00



Provincia de Buenos Aires
Municipalidad de Villa Gesell

4744

1110110000 - 01.00.00 Y DESARROLLO DE POLÍTICAS CULTURALES	DISEÑO, GESTION	110 - Tesoro Municipal	2.9.9.0 - Otros	2.160,94
1110110000 - 01.00.00 Y DESARROLLO DE POLÍTICAS CULTURALES	DISEÑO, GESTION	110 - Tesoro Municipal	3.1.1.0 - Energía eléctrica	438.652,96
1110110000 - 01.00.00 Y DESARROLLO DE POLÍTICAS CULTURALES	DISEÑO, GESTION	110 - Tesoro Municipal	3.1.2.0 - Agua	91.848,60
1110110000 - 01.00.00 Y DESARROLLO DE POLÍTICAS CULTURALES	DISEÑO, GESTION	110 - Tesoro Municipal	3.1.3.0 - Gas	188.124,66
1110110000 - 01.00.00 Y DESARROLLO DE POLÍTICAS CULTURALES	DISEÑO, GESTION	110 - Tesoro Municipal	3.1.4.0 - Teléfonos, telex y telefax	155.801,42
1110110000 - 01.00.00 Y DESARROLLO DE POLÍTICAS CULTURALES	DISEÑO, GESTION	110 - Tesoro Municipal	3.1.9.0 - Otros	500,00
1110110000 - 01.00.00 Y DESARROLLO DE POLÍTICAS CULTURALES	DISEÑO, GESTION	110 - Tesoro Municipal	3.2.1.0 - Alquiler de edificios y locales	582.249,92
1110110000 - 01.00.00 Y DESARROLLO DE POLÍTICAS CULTURALES	DISEÑO, GESTION	110 - Tesoro Municipal	3.2.9.0 - Otros	108.730,00
1110110000 - 01.00.00 Y DESARROLLO DE POLÍTICAS CULTURALES	DISEÑO, GESTION	110 - Tesoro Municipal	3.3.3.0 - Mantenimiento y reparación de maquinaria y equipo	14.280,00
1110110000 - 01.00.00 Y DESARROLLO DE POLÍTICAS CULTURALES	DISEÑO, GESTION	110 - Tesoro Municipal	3.3.5.0 - Mantenimiento de espacios verdes y del arbolado	18.000,00
1110110000 - 01.00.00 Y DESARROLLO DE POLÍTICAS CULTURALES	DISEÑO, GESTION	110 - Tesoro Municipal	3.4.5.0 - De capacitación	151.000,00
1110110000 - 01.00.00 Y DESARROLLO DE POLÍTICAS CULTURALES	DISEÑO, GESTION	110 - Tesoro Municipal	3.4.6.0 - De informática y sistemas computarizados	48.500,00
1110110000 - 01.00.00 Y DESARROLLO DE POLÍTICAS CULTURALES	DISEÑO, GESTION	110 - Tesoro Municipal	3.4.7.0 - Servicios de hotelería	340.230,00
1110110000 - 01.00.00 Y DESARROLLO DE POLÍTICAS CULTURALES	DISEÑO, GESTION	110 - Tesoro Municipal	3.4.9.0 - Otros	941.950,00
1110110000 - 01.00.00 Y DESARROLLO DE POLÍTICAS CULTURALES	DISEÑO, GESTION	110 - Tesoro Municipal	3.5.1.0 - Transporte	216.600,00
1110110000 - 01.00.00 Y DESARROLLO DE POLÍTICAS CULTURALES	DISEÑO, GESTION	110 - Tesoro Municipal	3.5.3.0 - Imprenta, publicaciones y reproducciones	67.317,02
1110110000 - 01.00.00 Y DESARROLLO DE POLÍTICAS CULTURALES	DISEÑO, GESTION	110 - Tesoro Municipal	3.5.9.0 - Otros	774.680,00
1110110000 - 01.00.00 Y DESARROLLO DE POLÍTICAS CULTURALES	DISEÑO, GESTION	110 - Tesoro Municipal	3.6.1.0 - Publicidad	2.300,00
1110110000 - 01.00.00 Y DESARROLLO DE POLÍTICAS CULTURALES	DISEÑO, GESTION	110 - Tesoro Municipal	3.7.1.0 - Pasajes	920,00
1110110000 - 01.00.00 Y DESARROLLO DE POLÍTICAS CULTURALES	DISEÑO, GESTION	110 - Tesoro Municipal	3.7.2.0 - Viáticos	16.872,40
1110110000 - 01.00.00 Y DESARROLLO DE POLÍTICAS CULTURALES	DISEÑO, GESTION	110 - Tesoro Municipal	3.7.9.0 - Otros	8.050,00
1110110000 - 01.00.00 Y DESARROLLO DE POLÍTICAS CULTURALES	DISEÑO, GESTION	110 - Tesoro Municipal	3.8.3.0 - Derechos y tasas	50.000,00
1110110000 - 01.00.00 Y DESARROLLO DE POLÍTICAS CULTURALES	DISEÑO, GESTION	110 - Tesoro Municipal	3.9.9.0 - Otros	156.280,00
1110110000 - 01.00.00 Y DESARROLLO DE POLÍTICAS CULTURALES	DISEÑO, GESTION	110 - Tesoro Municipal	4.3.4.0 - Equipo de comunicación y señalamiento	1.780,00
1110110000 - 01.00.00 Y DESARROLLO DE POLÍTICAS CULTURALES	DISEÑO, GESTION	110 - Tesoro Municipal	4.3.5.0 - Equipo educacional y recreativo	183.550,00
1110110000 - 01.00.00 Y DESARROLLO DE POLÍTICAS CULTURALES	DISEÑO, GESTION	110 - Tesoro Municipal	4.3.7.0 - Equipo de oficina y muebles	59.348,00
1110110000 - 01.00.00 Y DESARROLLO DE POLÍTICAS CULTURALES	DISEÑO, GESTION	110 - Tesoro	4.3.8.0 - Herramientas y repuestos mayores	7.675,00



1110110000 - 01.00.01 - DISEÑO, GESTION Y DESARROLLO DE POLITICAS CULTURALES	110 - Tesoro Municipal	2.9.9.0 - Otros	2.160,94
1110110000 - 01.00.01 - DISEÑO, GESTION Y DESARROLLO DE POLITICAS CULTURALES	110 - Tesoro Municipal	3.1.1.0 - Energia eléctrica	438.652,96
1110110000 - 01.00.01 - DISEÑO, GESTION Y DESARROLLO DE POLITICAS CULTURALES	110 - Tesoro Municipal	3.1.2.0 - Agua	91.848,60
1110110000 - 01.00.01 - DISEÑO, GESTION Y DESARROLLO DE POLITICAS CULTURALES	110 - Tesoro Municipal	3.1.3.0 - Gas	188.124,66
1110110000 - 01.00.01 - DISEÑO, GESTION Y DESARROLLO DE POLITICAS CULTURALES	110 - Tesoro Municipal	3.1.4.0 - Teléfonos, telex y telefax	155.801,42
1110110000 - 01.00.01 - DISEÑO, GESTION Y DESARROLLO DE POLITICAS CULTURALES	110 - Tesoro Municipal	3.1.9.0 - Otros	500,00
1110110000 - 01.00.01 - DISEÑO, GESTION Y DESARROLLO DE POLITICAS CULTURALES	110 - Tesoro Municipal	3.2.1.0 - Alquiler de edificios y locales	582.249,92
1110110000 - 01.00.01 - DISEÑO, GESTION Y DESARROLLO DE POLITICAS CULTURALES	110 - Tesoro Municipal	3.2.9.0 - Otros	108.730,00
1110110000 - 01.00.01 - DISEÑO, GESTION Y DESARROLLO DE POLITICAS CULTURALES	110 - Tesoro Municipal	3.3.3.0 - Mantenimiento y reparación de maquinaria y equipo	14.280,00
1110110000 - 01.00.01 - DISEÑO, GESTION Y DESARROLLO DE POLITICAS CULTURALES	110 - Tesoro Municipal	3.3.5.0 - Mantenimiento de espacios verdes y del arbolado	18.000,00
1110110000 - 01.00.01 - DISEÑO, GESTION Y DESARROLLO DE POLITICAS CULTURALES	110 - Tesoro Municipal	3.4.5.0 - De capacitación	151.000,00
1110110000 - 01.00.01 - DISEÑO, GESTION Y DESARROLLO DE POLITICAS CULTURALES	110 - Tesoro Municipal	3.4.6.0 - De informática y sistemas computarizados	48.500,00
1110110000 - 01.00.01 - DISEÑO, GESTION Y DESARROLLO DE POLITICAS CULTURALES	110 - Tesoro Municipal	3.4.7.0 - Servicios de hotelería	340.230,00
1110110000 - 01.00.01 - DISEÑO, GESTION Y DESARROLLO DE POLITICAS CULTURALES	110 - Tesoro Municipal	3.4.9.0 - Otros	941.950,00
1110110000 - 01.00.01 - DISEÑO, GESTION Y DESARROLLO DE POLITICAS CULTURALES	110 - Tesoro Municipal	3.5.1.0 - Transporte	216.600,00
1110110000 - 01.00.01 - DISEÑO, GESTION Y DESARROLLO DE POLITICAS CULTURALES	110 - Tesoro Municipal	3.5.3.0 - Imorenta, publicaciones y reproducciones	67.317,02
1110110000 - 01.00.01 - DISEÑO, GESTION Y DESARROLLO DE POLITICAS CULTURALES	110 - Tesoro Municipal	3.5.9.0 - Otros	774.680,00
1110110000 - 01.00.01 - DISEÑO, GESTION Y DESARROLLO DE POLITICAS CULTURALES	110 - Tesoro Municipal	3.6.1.0 - Publicidad	2.300,00
1110110000 - 01.00.01 - DISEÑO, GESTION Y DESARROLLO DE POLITICAS CULTURALES	110 - Tesoro Municipal	3.7.1.0 - Pasajes	920,00
1110110000 - 01.00.01 - DISEÑO, GESTION Y DESARROLLO DE POLITICAS CULTURALES	110 - Tesoro Municipal	3.7.2.0 - Viáticos	16.872,40
1110110000 - 01.00.01 - DISEÑO, GESTION Y DESARROLLO DE POLITICAS CULTURALES	110 - Tesoro Municipal	3.7.9.0 - Otros	8.050,00
1110110000 - 01.00.01 - DISEÑO, GESTION Y DESARROLLO DE POLITICAS CULTURALES	110 - Tesoro Municipal	3.8.3.0 - Derechos y tasas	50.000,00
1110110000 - 01.00.01 - DISEÑO, GESTION Y DESARROLLO DE POLITICAS CULTURALES	110 - Tesoro Municipal	3.9.9.0 - Otros	156.280,00
1110110000 - 01.00.01 - DISEÑO, GESTION Y DESARROLLO DE POLITICAS CULTURALES	110 - Tesoro Municipal	4.3.4.0 - Equipo de comunicación y señalamiento	1.780,00
1110110000 - 01.00.01 - DISEÑO, GESTION Y DESARROLLO DE POLITICAS CULTURALES	110 - Tesoro Municipal	4.3.5.0 - Equipo educacional y recreativo	183.550,00
1110110000 - 01.00.01 - DISEÑO, GESTION Y DESARROLLO DE POLITICAS CULTURALES	110 - Tesoro Municipal	4.3.7.0 - Equipo de oficina y muebles	59.348,00
1110110000 - 01.00.01 - DISEÑO, GESTION Y DESARROLLO DE POLITICAS CULTURALES	110 - Tesoro	4.3.8.0 - Herramientas y repuestos mayores	7.675,00



CULTURALES		Municipal		
1110110000 - 01.00.00	DISEÑO, GESTION Y DESARROLLO DE POLITICAS	110 - Tesoro Municipal	4.3.9.0 - Equipos varios	4.830,00
1110110000 - 01.00.00	DISEÑO, GESTION Y DESARROLLO DE POLITICAS	110 - Tesoro Municipal	5.1.7.0 - Transferencias a otras instituciones culturales y sociales sin fines de lucro	160.000,00
1110110000 - 01.00.00	DISEÑO, GESTION Y DESARROLLO DE POLITICAS	110 - Tesoro Municipal	5.2.1.0 - Transferencias a personas	12.000,00
1110110000 - 01.00.00	DISEÑO, GESTION Y DESARROLLO DE POLITICAS	110 - Tesoro Municipal	1.1.7.0 - Complementos	-968.169,39
1110110000 - 01.00.00	DISEÑO, GESTION Y DESARROLLO DE POLITICAS	110 - Tesoro Municipal	1.2.1.0 - Retribuciones del cargo	-349.490,22
1110110000 - 01.00.00	DISEÑO, GESTION Y DESARROLLO DE POLITICAS	110 - Tesoro Municipal	1.2.3.0 - Sueldo anual complementario	-218.192,24
1110110000 - 01.00.00	DISEÑO, GESTION Y DESARROLLO DE POLITICAS	110 - Tesoro Municipal	1.6.0.0 - Beneficios y compensaciones	-114.177,64
1110110000 - 01.00.00	DISEÑO, GESTION Y DESARROLLO DE POLITICAS	110 - Tesoro Municipal	2.2.2.0 - Prendas de vestir	-265,00
1110110000 - 01.00.00	DISEÑO, GESTION Y DESARROLLO DE POLITICAS	110 - Tesoro Municipal	2.3.1.0 - Papel de escritorio y cartón	-364,50
1110110000 - 01.00.00	DISEÑO, GESTION Y DESARROLLO DE POLITICAS	110 - Tesoro Municipal	2.3.5.0 - Libros, revistas y periódicos	-3.000,00
1110110000 - 01.00.00	DISEÑO, GESTION Y DESARROLLO DE POLITICAS	110 - Tesoro Municipal	2.4.3.0 - Artículos de caucho	-618,00
1110110000 - 01.00.00	DISEÑO, GESTION Y DESARROLLO DE POLITICAS	110 - Tesoro Municipal	2.6.2.0 - Productos de vidrio	-4.104,00
1110110000 - 01.00.00	DISEÑO, GESTION Y DESARROLLO DE POLITICAS	110 - Tesoro Municipal	2.6.4.0 - Productos de cemento, asbesto y yeso	-1.000,00
1110110000 - 01.00.00	DISEÑO, GESTION Y DESARROLLO DE POLITICAS	110 - Tesoro Municipal	2.7.4.0 - Estructuras metálicas acabadas	-11.200,00
1110110000 - 01.00.00	DISEÑO, GESTION Y DESARROLLO DE POLITICAS	110 - Tesoro Municipal	2.9.6.0 - Repuestos y accesorios	-17.486,37
1110110000 - 01.00.00	DISEÑO, GESTION Y DESARROLLO DE POLITICAS	110 - Tesoro Municipal	3.3.1.0 - Mantenimiento y reparación de edificios y locales	-35.400,00
1110110000 - 01.00.00	DISEÑO, GESTION Y DESARROLLO DE POLITICAS	110 - Tesoro Municipal	3.3.2.0 - Mantenimiento y reparación de vehículos	-5.600,00
1110110000 - 01.00.00	DISEÑO, GESTION Y DESARROLLO DE POLITICAS	110 - Tesoro Municipal	3.3.7.0 - Limpieza, aseo y fumigación	-2.800,00
1110110000 - 01.00.00	DISEÑO, GESTION Y DESARROLLO DE POLITICAS	110 - Tesoro Municipal	3.3.9.0 - Otros	-3.000,00
1110110000 - 01.00.00	DISEÑO, GESTION Y DESARROLLO DE POLITICAS	110 - Tesoro Municipal	3.9.1.0 - Servicios de ceremonial	-5.000,00
1110110000 - 01.00.00	DISEÑO, GESTION Y DESARROLLO DE POLITICAS	110 - Tesoro Municipal	4.3.6.0 - Equipo para computación	-28.270,00
1110110000 - 16.00.00	DIRECCION DE DEPORTE Y RECREACION	110 - Tesoro Municipal	1.1.7.0 - Complementos	-791.896,09
1110110000 - 16.00.00	DIRECCION DE DEPORTE Y RECREACION	110 - Tesoro Municipal	1.2.2.0 - Retribuciones que no hacen al cargo	-382.890,46
1110110000 - 16.00.00	DIRECCION DE DEPORTE Y RECREACION	110 - Tesoro Municipal	1.2.5.1 - Aportes al I.P.S.	-733.703,96
1110110000 - 16.00.00	DIRECCION DE DEPORTE Y RECREACION	110 - Tesoro Municipal	1.2.5.2 - Aportes al loma	-293.481,44
1110110000 - 16.00.00	DIRECCION DE DEPORTE Y RECREACION	110 - Tesoro Municipal	1.6.0.0 - Beneficios y compensaciones	-4.318,05
1110110000 - 16.00.00	DIRECCION DE DEPORTE Y RECREACION	110 - Tesoro Municipal	2.3.3.0 - Productos de artes gráficas	-2.500,00



DEPORTE Y RECREACION		Tesoro Municipal	
1110110000 - 16.00.00	DIRECCION DE DEPORTE Y RECREACION	110 - Tesoro Municipal	3.5.3.0 - Imprenta, publicaciones y reproducciones -35.700,00
1110110000 - 16.00.00	DIRECCION DE DEPORTE Y RECREACION	110 - Tesoro Municipal	4.3.6.0 - Equipo para computación -2.350,00
1110110000 - 17.00.00	TEATRO MUNICIPAL	110 - Tesoro Municipal	1.2.3.0 - Sueldo anual complementario 10.016,67
1110110000 - 17.00.00	TEATRO MUNICIPAL	110 - Tesoro Municipal	1.3.1.0 - Retribuciones extraordinarias 50.761,62
1110110000 - 17.00.00	TEATRO MUNICIPAL	110 - Tesoro Municipal	1.4.0.0 - Asignaciones familiares 18.869,64
1110110000 - 17.00.00	TEATRO MUNICIPAL	110 - Tesoro Municipal	2.1.1.0 - Alimentos para personas 2.315,00
1110110000 - 17.00.00	TEATRO MUNICIPAL	110 - Tesoro Municipal	2.9.3.0 - Utiles y materiales eléctricos 4.232,00
1110110000 - 17.00.00	TEATRO MUNICIPAL	110 - Tesoro Municipal	2.9.6.0 - Repuestos y accesorios 1.386,00
1110110000 - 17.00.00	TEATRO MUNICIPAL	110 - Tesoro Municipal	3.4.9.0 - Otros 25.000,00
1110110000 - 31.01.00	ESCUELAS DE ARTE CULTURA Y EDUCACION	110 - Tesoro Municipal	2.2.2.0 - Prendas de vestir -1.923,60
1110110000 - 31.01.00	ESCUELAS DE ARTE CULTURA Y EDUCACION	110 - Tesoro Municipal	2.3.1.0 - Papel de escritura y cartón -2.288,60
1110110000 - 31.01.00	ESCUELAS DE ARTE CULTURA Y EDUCACION	110 - Tesoro Municipal	2.3.3.0 - Productos de artes gráficas -10.820,00
1110110000 - 31.01.00	ESCUELAS DE ARTE CULTURA Y EDUCACION	110 - Tesoro Municipal	2.5.4.0 - Insecticidas, fumigantes y otros -1.950,00
1110110000 - 31.01.00	ESCUELAS DE ARTE CULTURA Y EDUCACION	110 - Tesoro Municipal	2.5.6.0 - Combustibles y lubricantes -5.800,00
1110110000 - 31.01.00	ESCUELAS DE ARTE CULTURA Y EDUCACION	110 - Tesoro Municipal	2.5.9.0 - Otros -1.500,00
1110110000 - 31.01.00	ESCUELAS DE ARTE CULTURA Y EDUCACION	110 - Tesoro Municipal	2.6.1.0 - Productos de arcilla y cerámica -8.199,00
1110110000 - 31.01.00	ESCUELAS DE ARTE CULTURA Y EDUCACION	110 - Tesoro Municipal	2.6.9.0 - Otros -2.500,00
1110110000 - 31.01.00	ESCUELAS DE ARTE CULTURA Y EDUCACION	110 - Tesoro Municipal	2.7.9.0 - Otros -495,00
1110110000 - 31.01.00	ESCUELAS DE ARTE CULTURA Y EDUCACION	110 - Tesoro Municipal	3.1.1.0 - Energia eléctrica -4.000,00
1110110000 - 31.01.00	ESCUELAS DE ARTE CULTURA Y EDUCACION	110 - Tesoro Municipal	3.1.4.0 - Teléfonos, telex y telefax -5.200,00
1110110000 - 31.01.00	ESCUELAS DE ARTE CULTURA Y EDUCACION	110 - Tesoro Municipal	3.2.1.0 - Alquiler de edificios y locales -148.220,98
1110110000 - 31.01.00	ESCUELAS DE ARTE CULTURA Y EDUCACION	110 - Tesoro Municipal	3.3.1.0 - Mantenimiento y reparación de edificios y locales -28.093,90
1110110000 - 31.01.00	ESCUELAS DE ARTE CULTURA Y EDUCACION	110 - Tesoro Municipal	3.3.7.0 - Limpieza, aseo y fumigación -750,00
1110110000 - 31.01.00	ESCUELAS DE ARTE CULTURA Y EDUCACION	110 - Tesoro Municipal	3.4.6.0 - De informática y sistemas computarizados -9.505,00
1110110000 - 31.01.00	ESCUELAS DE ARTE CULTURA Y EDUCACION	110 - Tesoro Municipal	3.5.1.0 - Transporte -42.000,00
1110110000 - 31.01.00	ESCUELAS DE ARTE CULTURA Y EDUCACION	110 - Tesoro Municipal	3.5.3.0 - Imprenta, publicaciones y reproducciones -245.200,00



1110110000 - 31.01.00	ESCUELAS DE ARTE CULTURA Y EDUCACION	110 - Tesoro Municipal	3.5.9.0 - Otros	-105.000,00
1110110000 - 31.01.00	ESCUELAS DE ARTE CULTURA Y EDUCACION	110 - Tesoro Municipal	3.6.1.0 - Publicidad	-107.454,05
1110110000 - 31.01.00	ESCUELAS DE ARTE CULTURA Y EDUCACION	110 - Tesoro Municipal	3.7.2.0 - Viáticos	-9.400,00
1110110000 - 31.01.00	ESCUELAS DE ARTE CULTURA Y EDUCACION	110 - Tesoro Municipal	3.9.9.0 - Otros	-105.200,00
1110110000 - 31.01.00	ESCUELAS DE ARTE CULTURA Y EDUCACION	110 - Tesoro Municipal	4.3.7.0 - Equipo de oficina y muebles	-5.500,00
1110110000 - 31.01.00	ESCUELAS DE ARTE CULTURA Y EDUCACION	110 - Tesoro Municipal	4.3.9.0 - Equipos varios	-211.437,01

A N E X O V

Estructura Programática	FF	Imputación		
1110200000 - 01.00.00	ACCION LEGISLATIVA	110 - Tesoro Municipal	1.1.3.0 - Retribuciones que no hacen al cargo	427.664,52
1110200000 - 01.00.00	ACCION LEGISLATIVA	110 - Tesoro Municipal	1.1.6.1 - Aportes al IPS	266.414,97
1110200000 - 01.00.00	ACCION LEGISLATIVA	110 - Tesoro Municipal	1.1.6.2 - Aportes al loma	106.565,86
1110200000 - 01.00.00	ACCION LEGISLATIVA	110 - Tesoro Municipal	1.2.3.0 - Sueldo anual complementario	169.126,30
1110200000 - 01.00.00	ACCION LEGISLATIVA	110 - Tesoro Municipal	1.1.7.0 - Complementos	-96.906,94
1110200000 - 01.00.00	ACCION LEGISLATIVA	110 - Tesoro Municipal	1.2.1.0 - Retribuciones del cargo	-4.354,92
1110200000 - 01.00.00	ACCION LEGISLATIVA	110 - Tesoro Municipal	1.2.5.1 - Aportes al I.P.S	-54.427,88
1110200000 - 01.00.00	ACCION LEGISLATIVA	110 - Tesoro Municipal	1.2.5.2 - Aportes al loma	-61.771,17
1110200000 - 01.00.00	ACCION LEGISLATIVA	110 - Tesoro Municipal	1.2.6.0 - Complementos	74.088,06
1110200000 - 01.00.00	ACCION LEGISLATIVA	110 - Tesoro Municipal	1.3.1.0 - Retribuciones extraordinarias	-26.896,59
1110200000 - 01.00.00	ACCION LEGISLATIVA	110 - Tesoro Municipal	2.1.1.0 - Alimentos para personas	-5.800,00
1110200000 - 01.00.00	ACCION LEGISLATIVA	110 - Tesoro Municipal	2.2.3.0 - Confecciones textiles	-5.000,00
1110200000 - 01.00.00	ACCION LEGISLATIVA	110 - Tesoro Municipal	2.3.1.0 - Papel de escritorio y cartón	-2.604,40
1110200000 - 01.00.00	ACCION LEGISLATIVA	110 - Tesoro Municipal	2.3.2.0 - Papel para computación	-45.000,00
1110200000 - 01.00.00	ACCION LEGISLATIVA	110 - Tesoro Municipal	2.3.3.0 - Productos de artes gráficas	-99.700,00
1110200000 - 01.00.00	ACCION LEGISLATIVA	110 - Tesoro Municipal	2.5.4.0 - Insecticidas, fumigantes y otros	-18.450,00
1110200000 - 01.00.00	ACCION LEGISLATIVA	110 - Tesoro Municipal	2.5.5.0 - Tintas, pinturas y colorantes	-91.800,00
1110200000 - 01.00.00	ACCION LEGISLATIVA	110 - Tesoro Municipal	2.5.9.0 - Otros	-59.000,00
1110200000 - 01.00.00	ACCION LEGISLATIVA	110 - Tesoro Municipal	2.9.2.0 - Utiles de escritorio,	-20.144,85



1110200000 - 01.00.00	ACCION LEGISLATIVA	Tesoro Municipal 110 - oficina y enseñanza	
1110200000 - 01.00.00	ACCION LEGISLATIVA	Tesoro Municipal 110 - 2.9.3.0 - Utiles y materiales eléctricos	-21.433,10
1110200000 - 01.00.00	ACCION LEGISLATIVA	Tesoro Municipal 110 - 2.9.6.0 - Repuestos y accesorios	-11.590,00
1110200000 - 01.00.00	ACCION LEGISLATIVA	Tesoro Municipal 110 - 3.1.1.0 - Energia eléctrica	-15.500,00
1110200000 - 01.00.00	ACCION LEGISLATIVA	Tesoro Municipal 110 - 3.3.1.0 - Mantenimiento y reparación de edificios y locales	-100.000,00
1110200000 - 01.00.00	ACCION LEGISLATIVA	Tesoro Municipal 110 - 3.3.3.0 - Mantenimiento y reparación de maquinaria y equipo	-4.000,00
1110200000 - 01.00.00	ACCION LEGISLATIVA	Tesoro Municipal 110 - 3.3.5.0 - Mantenimiento de espacios verdes y del arbolado	-10.200,00
1110200000 - 01.00.00	ACCION LEGISLATIVA	Tesoro Municipal 110 - 1.1.4.0 - Sueldo anual complementario	41.878,46
1110114000 - 21.00.00	OMIC VILLA GESELL	Tesoro Municipal 110 - 1.1.4.0 - Sueldo anual complementario	28.037,52
1110200000 - 01.00.00	ACCION LEGISLATIVA	Tesoro Municipal 110 - 3.4.6.0 - De informática y sistemas computarizados	-14.000,00
1110200000 - 01.00.00	ACCION LEGISLATIVA	Tesoro Municipal 110 - 3.5.3.0 - Imprenta, publicaciones y reproducciones	-7.302,00
1110200000 - 01.00.00	ACCION LEGISLATIVA	Tesoro Municipal 110 - 3.5.9.0 - Otros	-5.000,00
1110200000 - 01.00.00	ACCION LEGISLATIVA	Tesoro Municipal 110 - 4.3.6.0 - Equipo para computación	-93.271,00
1110200000 - 01.00.00	ACCION LEGISLATIVA	Tesoro Municipal 110 - 4.3.7.0 - Equipo de oficina y muebles	-29.409,20
1110200000 - 01.00.00	ACCION LEGISLATIVA	Tesoro Municipal 110 - 4.3.9.0 - Equipos varios	-34.000,00
1110114000 - 21.00.00	OMIC VILLA GESELL	Tesoro Municipal 110 - 1.1.3.0 - Retribuciones que no hacen al cargo	9.138,38
1110114000 - 21.00.00	OMIC VILLA GESELL	Tesoro Municipal 110 - 1.1.7.0 - Complementos	74.679,49
1110114000 - 21.00.00	OMIC VILLA GESELL	Tesoro Municipal 110 - 1.4.0.0 - Asignaciones familiares	5.359,29
1110114000 - 21.00.00	OMIC VILLA GESELL	Tesoro Municipal 110 - 1.6.0.0 - Beneficios y compensaciones	55.240,18
1110114000 - 21.00.00	OMIC VILLA GESELL	Tesoro Municipal 110 - 3.2.9.0 - Otros	2.100,00
1110114000 - 21.00.00	OMIC VILLA GESELL	Tesoro Municipal 110 - 3.7.1.0 - Pasajes	1.700,00
1110114000 - 21.00.00	OMIC VILLA GESELL	Tesoro Municipal 110 - 1.1.1.0 - Retribuciones del cargo	-231.327,62
1110114000 - 21.00.00	OMIC VILLA GESELL	Tesoro Municipal 110 - 1.1.6.1 - Aportes al IPS	-20.516,72
1110114000 - 21.00.00	OMIC VILLA GESELL	Tesoro Municipal 110 - 1.1.6.2 - Aportes al lorna	-8.206,69
1110114000 - 21.00.00	OMIC VILLA GESELL	Tesoro Municipal 110 - 1.2.1.0 - Retribuciones del cargo	-80.883,46
1110114000 - 21.00.00	OMIC VILLA GESELL	Tesoro Municipal 110 - 1.2.2.0 - Retribuciones que no hacen al cargo	-111.215,51
1110114000 - 21.00.00	OMIC VILLA GESELL	Tesoro Municipal 110 - 1.2.3.0 - Sueldo anual complementario	-7.679,84



1110114000 - 21.00.00	OMIC VILLA GESELL	110 - Tesoro Municipal	1.2.6.0 - Complementos	-23.665,17
1110114000 - 21.00.00	OMIC VILLA GESELL	110 - Tesoro Municipal	1.3.1.0 - Retribuciones extraordinarias	-8.347,35
1110114000 - 21.00.00	OMIC VILLA GESELL	110 - Tesoro Municipal	2.1.1.0 - Alimentos para personas	-3.100,00
1110114000 - 21.00.00	OMIC VILLA GESELL	110 - Tesoro Municipal	2.3.1.0 - Papel de escritorio y cartón	-7.640,00
1110114000 - 21.00.00	OMIC VILLA GESELL	110 - Tesoro Municipal	2.3.2.0 - Papel para computación	-2.743,26
1110114000 - 21.00.00	OMIC VILLA GESELL	110 - Tesoro Municipal	2.3.4.0 - Productos de papel y cartón	-2.024,00
1110114000 - 21.00.00	OMIC VILLA GESELL	110 - Tesoro Municipal	2.5.4.0 - Insecticidas, fumigantes y otros	-450,00
1110114000 - 21.00.00	OMIC VILLA GESELL	110 - Tesoro Municipal	2.5.6.0 - Combustibles y lubricantes	-3.600,00
1110114000 - 21.00.00	OMIC VILLA GESELL	110 - Tesoro Municipal	2.5.9.0 - Otros	-4.800,00
1110114000 - 21.00.00	OMIC VILLA GESELL	110 - Tesoro Municipal	2.6.1.0 - Productos de arcilla y cerámica	-2.500,00
1110114000 - 21.00.00	OMIC VILLA GESELL	110 - Tesoro Municipal	2.7.9.0 - Otros	-3.500,00
1110114000 - 21.00.00	OMIC VILLA GESELL	110 - Tesoro Municipal	2.9.1.0 - Elementos de limpieza	-2.500,00
1110114000 - 21.00.00	OMIC VILLA GESELL	110 - Tesoro Municipal	2.9.2.0 - Útiles de escritorio, oficina y enseñanza	-2.039,00
1110114000 - 21.00.00	OMIC VILLA GESELL	110 - Tesoro Municipal	2.9.6.0 - Repuestos y accesorios	-2.866,00
1110114000 - 21.00.00	OMIC VILLA GESELL	110 - Tesoro Municipal	3.3.1.0 - Mantenimiento y reparación de edificios y locales	-47.400,00
1110114000 - 21.00.00	OMIC VILLA GESELL	110 - Tesoro Municipal	3.5.3.0 - Imprenta, publicaciones y reproducciones	-1.500,00
1110114000 - 21.00.00	OMIC VILLA GESELL	110 - Tesoro Municipal	3.7.2.0 - Viáticos	-2.248,58
1110114000 - 21.00.00	OMIC VILLA GESELL	110 - Tesoro Municipal	4.3.7.0 - Equipo de oficina y muebles	-12.600,00
1110114000 - 01.00.00	RELACIONES CON LA COMUNIDAD	110 - Tesoro Municipal	1.1.7.0 - Complementos	-122.691,94
1110114000 - 01.00.00	RELACIONES CON LA COMUNIDAD	110 - Tesoro Municipal	1.2.1.0 - Retribuciones del cargo	-3.780.707,60
1110114000 - 01.00.00	RELACIONES CON LA COMUNIDAD	110 - Tesoro Municipal	1.2.2.0 - Retribuciones que no hacen al cargo	-951.600,00
1110114000 - 01.00.00	RELACIONES CON LA COMUNIDAD	110 - Tesoro Municipal	1.2.5.1 - Aportes al I.P.S	-1.832.149,27
1110114000 - 01.00.00	RELACIONES CON LA COMUNIDAD	110 - Tesoro Municipal	1.2.5.2 - Aportes al Inma	-1.096.318,17
1110114000 - 01.00.00	RELACIONES CON LA COMUNIDAD	110 - Tesoro Municipal	1.2.6.0 - Complementos	-1.001.075,82
1110114000 - 01.00.00	RELACIONES CON LA COMUNIDAD	110 - Tesoro Municipal	2.1.4.0 - Productos agroforestales	-1.775,00
1110114000 - 01.00.00	RELACIONES CON LA COMUNIDAD	110 - Tesoro Municipal	2.2.2.0 - Prendas de vestir	-119.155,00
1110114000 - 01.00.00	RELACIONES CON LA COMUNIDAD	110 - Tesoro	2.2.3.0 - Confecciones textiles	-8.018,60



1110114000 - 01.00.00	RELACIONES CON LA COMUNIDAD	Municipal 110 - Tesoro Municipal	2.3.1.0 - Papel de escritorio y cartón	-14.592,00
1110114000 - 01.00.00	RELACIONES CON LA COMUNIDAD	Municipal 110 - Tesoro Municipal	2.3.2.0 - Papel para computación	-5.064,48
1110114000 - 01.00.00	RELACIONES CON LA COMUNIDAD	Municipal 110 - Tesoro Municipal	2.3.5.0 - Libros, revistas y periódicos	-56.853,00
1110114000 - 01.00.00	RELACIONES CON LA COMUNIDAD	Municipal 110 - Tesoro Municipal	2.5.4.0 - Insecticidas, fumigantes y otros	-11.315,36
1110114000 - 01.00.00	RELACIONES CON LA COMUNIDAD	Municipal 110 - Tesoro Municipal	2.6.2.0 - Productos de vidrio	-54.550,00
1110114000 - 01.00.00	RELACIONES CON LA COMUNIDAD	Municipal 110 - Tesoro Municipal	2.8.4.0 - Piedra, arcilla y arena	-15.052,93
1110114000 - 01.00.00	RELACIONES CON LA COMUNIDAD	Municipal 110 - Tesoro Municipal	2.9.5.0 - Útiles menores médicos, quirúrgico y de laboratorio	-710,12
1110114000 - 01.00.00	RELACIONES CON LA COMUNIDAD	Municipal 11C - Tesoro Municipal	3.1.5.0 - Correos y telégrafo	-8.605,00
1110114000 - 01.00.00	RELACIONES CON LA COMUNIDAD	Municipal 110 - Tesoro Municipal	3.2.1.0 - Alquiler de edificios y locales	-45.500,00
1110114000 - 01.00.00	RELACIONES CON LA COMUNIDAD	Municipal 110 - Tesoro Municipal	3.2.2.0 - Alquiler de maquinaria, equipo y medios de transporte	-36.175,00
1110114000 - 01.00.00	RELACIONES CON LA COMUNIDAD	Municipal 110 - Tesoro Municipal	3.2.9.0 - Otros	-122.785,00
1110114000 - 01.00.00	RELACIONES CON LA COMUNIDAD	Municipal 110 - Tesoro Municipal	3.4.1.0 - Estudios, investigaciones y proyectos de factibilidad	-160.000,00
1110114000 - 01.00.00	RELACIONES CON LA COMUNIDAD	Municipal 110 - Tesoro Municipal	3.4.7.0 - Servicios de hotelería	-36.613,00
1110114000 - 01.00.00	RELACIONES CON LA COMUNIDAD	Municipal 110 - Tesoro Municipal	3.5.1.0 - Transporte	-3.770,00
1110114000 - 01.00.00	RELACIONES CON LA COMUNIDAD	Municipal 110 - Tesoro Municipal	3.5.9.0 - Otros	-79.155,00
1110114000 - 01.00.00	RELACIONES CON LA COMUNIDAD	Municipal 110 - Tesoro Municipal	3.6.9.0 - Otros	-65.040,00
1110114000 - 01.00.00	RELACIONES CON LA COMUNIDAD	Municipal 110 - Tesoro Municipal	3.7.9.0 - Otros	-22.532,46
1110111000 - 01.00.00	ATENCIÓN Y PREVENCIÓN DE LA SALUD	Municipal 110 - Tesoro Municipal	1.1.1.0 - Retribuciones del cargo	10.068.803,09
1110111000 - 01.00.00	ATENCIÓN Y PREVENCIÓN DE LA SALUD	Municipal 110 - Tesoro Municipal	1.1.1.0 - Retribuciones del cargo	706.312,33
1110111000 - 01.00.00	ATENCIÓN Y PREVENCIÓN DE LA SALUD	Municipal 110 - Tesoro Municipal	1.2.1.0 - Retribuciones del cargo	25.573,83
1110111000 - 01.00.00	ATENCIÓN Y PREVENCIÓN DE LA SALUD	Municipal 110 - Tesoro Municipal	1.2.3.0 - Sueldo anual complementario	167.807,71
1110111000 - 01.00.00	ATENCIÓN Y PREVENCIÓN DE LA SALUD	Municipal 110 - Tesoro Municipal	1.3.1.0 - Retribuciones extraordinarias	93.945,33
1110111000 - 01.00.00	ATENCIÓN Y PREVENCIÓN DE LA SALUD	Municipal 110 - Tesoro Municipal	1.4.0.0 - Asignaciones familiares	192.473,00
1110111000 - 01.00.00	ATENCIÓN Y PREVENCIÓN DE LA SALUD	Municipal 110 - Tesoro Municipal	1.6.0.0 - Beneficios y compensaciones	34.286,54
1110111000 - 01.00.00	ATENCIÓN Y PREVENCIÓN DE LA SALUD	Municipal 110 - Tesoro Municipal	2.1.2.0 - Alimentos para animales	122.375,00
1110111000 - 01.00.00	ATENCIÓN Y PREVENCIÓN DE LA SALUD	Municipal 110 - Tesoro Municipal	2.1.5.0 - Madera, corcho y sus manufacturas	2.486,25
1110111000 - 01.00.00	ATENCIÓN Y PREVENCIÓN DE LA SALUD	Municipal 110 - Tesoro Municipal	2.2.1.0 - Hilados y telas	1.000,00



		Municipal	
1110114000 - 01.00.00	RELACIONES CON LA COMUNIDAD	110 - Tesoro Municipal	2.3.1.0 - Papel de escritorio y cartón -14.592,00
1110114000 - 01.00.00	RELACIONES CON LA COMUNIDAD	110 - Tesoro Municipal	2.3.2.0 - Papel para computación -5.064,48
1110114000 - 01.00.00	RELACIONES CON LA COMUNIDAD	110 - Tesoro Municipal	2.3.5.0 - Libros, revistas y periódicos -56.853,00
1110114000 - 01.00.00	RELACIONES CON LA COMUNIDAD	110 - Tesoro Municipal	2.5.4.0 - Insecticidas, fumigantes y otros -11.315,36
1110114000 - 01.00.00	RELACIONES CON LA COMUNIDAD	110 - Tesoro Municipal	2.6.2.0 - Productos de vidrio -54.550,00
1110114000 - 01.00.00	RELACIONES CON LA COMUNIDAD	110 - Tesoro Municipal	2.8.4.0 - Piedra, arcilla y arena -15.052,93
1110114000 - 01.00.00	RELACIONES CON LA COMUNIDAD	110 - Tesoro Municipal	2.9.5.0 - Utiles menores médicos, quirúrgico y de laboratorio -710,12
1110114000 - 01.00.00	RELACIONES CON LA COMUNIDAD	110 - Tesoro Municipal	3.1.5.0 - Correos y telégrafo -8.605,00
1110114000 - 01.00.00	RELACIONES CON LA COMUNIDAD	110 - Tesoro Municipal	3.2.1.0 - Alquiler de edificios y locales -45.500,00
1110114000 - 01.00.00	RELACIONES CON LA COMUNIDAD	110 - Tesoro Municipal	3.2.2.0 - Alquiler de maquinaria, equipo y medios de transporte -36.175,00
1110114000 - 01.00.00	RELACIONES CON LA COMUNIDAD	110 - Tesoro Municipal	3.2.9.0 - Otros -122.785,00
1110114000 - 01.00.00	RELACIONES CON LA COMUNIDAD	110 - Tesoro Municipal	3.4.1.0 - Estudios, investigaciones y proyectos de factibilidad -160.000,00
1110114000 - 01.00.00	RELACIONES CON LA COMUNIDAD	110 - Tesoro Municipal	3.4.7.0 - Servicios de hotelería -36.613,00
1110114000 - 01.00.00	RELACIONES CON LA COMUNIDAD	110 - Tesoro Municipal	3.5.1.0 - Transporte -3.770,00
1110114000 - 01.00.00	RELACIONES CON LA COMUNIDAD	110 - Tesoro Municipal	3.5.9.0 - Otros -79.155,00
1110114000 - 01.00.00	RELACIONES CON LA COMUNIDAD	110 - Tesoro Municipal	3.6.9.0 - Otros -65.040,00
1110114000 - 01.00.00	RELACIONES CON LA COMUNIDAD	110 - Tesoro Municipal	3.7.9.0 - Otros -22.532,46
1110114000 - 01.00.00	RELACIONES CON LA COMUNIDAD	110 - Tesoro Municipal	1.1.1.0 - Retribuciones del cargo 10.068.803,09
1110111000 - 01.00.00	ATENCIÓN Y PREVENCIÓN DE LA SALUD	110 - Tesoro Municipal	1.1.1.0 - Retribuciones del cargo 706.312,33
1110111000 - 01.00.00	ATENCIÓN Y PREVENCIÓN DE LA SALUD	110 - Tesoro Municipal	1.2.1.0 - Retribuciones del cargo 25.573,83
1110111000 - 01.00.00	ATENCIÓN Y PREVENCIÓN DE LA SALUD	110 - Tesoro Municipal	1.2.3.0 - Sueldo anual complementario 167.807,74
1110111000 - 01.00.00	ATENCIÓN Y PREVENCIÓN DE LA SALUD	110 - Tesoro Municipal	1.3.1.0 - Retribuciones extraordinarias 93.945,33
1110111000 - 01.00.00	ATENCIÓN Y PREVENCIÓN DE LA SALUD	110 - Tesoro Municipal	1.4.0.0 - Asignaciones familiares 192.473,00
1110111000 - 01.00.00	ATENCIÓN Y PREVENCIÓN DE LA SALUD	110 - Tesoro Municipal	1.6.0.0 - Beneficios y compensaciones 34.286,54
1110111000 - 01.00.00	ATENCIÓN Y PREVENCIÓN DE LA SALUD	110 - Tesoro Municipal	2.1.2.0 - Alimentos para animales 122.375,00
1110111000 - 01.00.00	ATENCIÓN Y PREVENCIÓN DE LA SALUD	110 - Tesoro Municipal	2.1.5.0 - Madera, corcho y sus manufacturas 2.486,26
1110111000 - 01.00.00	ATENCIÓN Y PREVENCIÓN DE LA SALUD	110 - Tesoro Municipal	2.2.1.0 - Hilados y telas 1.000,00



PREVENCION DE LA SALUD		Tesoro Municipal 110 -		
1110111000 - 01.00.00	ATENCION Y PREVENCION DE LA SALUD	Tesoro Municipal 110 -	2.4.4.0 - Cubiertas y cámaras de aire	19.000,00
1110111000 - 01.00.00	ATENCION Y PREVENCION DE LA SALUD	Tesoro Municipal 110 -	2.5.2.0 - Productos farmacéuticos y medicinales	2.409,31
1110111000 - 01.00.00	ATENCION Y PREVENCION DE LA SALUD	Tesoro Municipal 110 -	2.5.5.0 - Tintas, pinturas y colorantes	846,57
1110111000 - 01.00.00	ATENCION Y PREVENCION DE LA SALUD	Tesoro Municipal 110 -	2.5.7.0 - Específicos veterinarios	24.433,32
1110111000 - 01.00.00	ATENCION Y PREVENCION DE LA SALUD	Tesoro Municipal 110 -	2.5.8.0 - Productos de material plástico	9.402,23
1110111000 - 01.00.00	ATENCION Y PREVENCION DE LA SALUD	Tesoro Municipal 110 -	2.5.9.0 - Otros	250,00
1110111000 - 01.00.00	ATENCION Y PREVENCION DE LA SALUD	Tesoro Municipal 110 -	2.6.1.0 - Productos de arcilla y cerámica	1.004,50
1110111000 - 01.00.00	ATENCION Y PREVENCION DE LA SALUD	Tesoro Municipal 110 -	2.6.4.0 - Productos de cemento, asbesto y yeso	3.739,01
1110111000 - 01.00.00	ATENCION Y PREVENCION DE LA SALUD	Tesoro Municipal 110 -	2.6.5.0 - Cemento, cal y yeso	950,00
1110111000 - 01.00.00	ATENCION Y PREVENCION DE LA SALUD	Tesoro Municipal 110 -	2.7.1.0 - Productos ferrosos	17.778,67
1110111000 - 01.00.00	ATENCION Y PREVENCION DE LA SALUD	Tesoro Municipal 110 -	2.9.1.0 - Elementos de limpieza	33.136,88
1110111000 - 01.00.00	ATENCION Y PREVENCION DE LA SALUD	Tesoro Municipal 110 -	2.9.2.0 - Útiles de escritorio, oficina y enseñanza	3.053,30
1110111000 - 01.00.00	ATENCION Y PREVENCION DE LA SALUD	Tesoro Municipal 110 -	2.9.3.0 - Útiles y materiales eléctricos	21.273,40
1110111000 - 01.00.00	ATENCION Y PREVENCION DE LA SALUD	Tesoro Municipal 110 -	2.9.4.0 - Utensilios de cocina y comedor	3.238,00
1110111000 - 01.00.00	ATENCION Y PREVENCION DE LA SALUD	Tesoro Municipal 110 -	3.2.1.0 - Alquiler de edificios y locales	75.000,00
1110111000 - 01.00.00	ATENCION Y PREVENCION DE LA SALUD	Tesoro Municipal 110 -	3.2.4.0 - Alquiler de fotocopiadoras	36.083,61
1110111000 - 01.00.00	ATENCION Y PREVENCION DE LA SALUD	Tesoro Municipal 110 -	3.3.1.0 - Mantenimiento y reparación de edificios y locales	350,00
1110111000 - 01.00.00	ATENCION Y PREVENCION DE LA SALUD	Tesoro Municipal 110 -	3.3.2.0 - Mantenimiento y reparación de vehículos	12.225,00
1110111000 - 01.00.00	ATENCION Y PREVENCION DE LA SALUD	Tesoro Municipal 110 -	3.3.5.0 - Mantenimiento de espacios verdes y del arbolado	2.040,00
1110111000 - 01.00.00	ATENCION Y PREVENCION DE LA SALUD	Tesoro Municipal 110 -	3.4.7.0 - Servicios de hotelería	29.400,00
1110111000 - 01.00.00	ATENCION Y PREVENCION DE LA SALUD	Tesoro Municipal 110 -	3.4.9.0 - Otros	22.500,00
1110111000 - 01.00.00	ATENCION Y PREVENCION DE LA SALUD	Tesoro Municipal 110 -	3.5.1.0 - Transporte	14.095,40
1110111000 - 01.00.00	ATENCION Y PREVENCION DE LA SALUD	Tesoro Municipal 110 -	3.6.1.0 - Publicidad	206.500,00
1110111000 - 01.00.00	ATENCION Y PREVENCION DE LA SALUD	Tesoro Municipal 110 -	3.7.2.0 - Viáticos	7.550,56
1110111000 - 01.00.00	ATENCION Y PREVENCION DE LA SALUD	Tesoro Municipal 110 -	3.7.9.0 - Otros	16.753,97
1110111000 - 01.00.00	ATENCION Y PREVENCION DE LA SALUD	Tesoro Municipal 110 -	3.9.3.0 - Servicios de vigilancia	92.736,00



1110111000 - 01.00.00 - ATENCION Y PREVENCIÓN DE LA SALUD	110 - Tesoro Municipal	4.3.4.0 - Equipo de comunicación y señalamiento	681,00
1110111000 - 01.00.00 - ATENCION Y PREVENCIÓN DE LA SALUD	110 - Tesoro Municipal	4.3.6.0 - Equipo para computación	620,00
1110111000 - 01.00.00 - ATENCION Y PREVENCIÓN DE LA SALUD	110 - Tesoro Municipal	5.1.4.0 - Ayudas sociales a personas	17.600,00
1110111000 - 01.00.00 - ATENCION Y PREVENCIÓN DE LA SALUD	110 - Tesoro Municipal	1.1.3.0 - Retribuciones que no hacen al cargo	-139.910,85
1110111000 - 01.00.00 - ATENCION Y PREVENCIÓN DE LA SALUD	110 - Tesoro Municipal	1.1.4.0 - Sueldo anual complementario	-160.059,78
1110111000 - 01.00.00 - ATENCION Y PREVENCIÓN DE LA SALUD	110 - Tesoro Municipal	1.1.6.1 - Aportes al IPS	-57.465,98
1110111000 - 01.00.00 - ATENCION Y PREVENCIÓN DE LA SALUD	110 - Tesoro Municipal	1.1.6.2 - Aportes al fo.na	-22.986,26
1110111000 - 01.00.00 - ATENCION Y PREVENCIÓN DE LA SALUD	110 - Tesoro Municipal	1.1.7.0 - Complementos	-101.506,86
1110111000 - 01.00.00 - ATENCION Y PREVENCIÓN DE LA SALUD	110 - Tesoro Municipal	2.1.1.0 - Alimentos para personas	-78.278,60
1110111000 - 01.00.00 - ATENCION Y PREVENCIÓN DE LA SALUD	110 - Tesoro Municipal	2.2.2.0 - Prendas de vestir	-6.000,00
1110111000 - 01.00.00 - ATENCION Y PREVENCIÓN DE LA SALUD	110 - Tesoro Municipal	2.2.3.0 - Confecciones textiles	-3.500,00
1110111000 - 01.00.00 - ATENCION Y PREVENCIÓN DE LA SALUD	110 - Tesoro Municipal	2.2.9.0 - Otros	-11.440,00
1110111000 - 01.00.00 - ATENCION Y PREVENCIÓN DE LA SALUD	110 - Tesoro Municipal	2.3.1.0 - Papel de escritorio y cartón	-1.074,00
1110111000 - 01.00.00 - ATENCION Y PREVENCIÓN DE LA SALUD	110 - Tesoro Municipal	2.3.2.0 - Papel para computación	-5.000,00
1110111000 - 01.00.00 - ATENCION Y PREVENCIÓN DE LA SALUD	110 - Tesoro Municipal	2.3.3.0 - Productos de artes gráficas	-1.425,00
1110111000 - 01.00.00 - ATENCION Y PREVENCIÓN DE LA SALUD	110 - Tesoro Municipal	2.3.4.0 - Productos de papel y cartón	-4.482,00
1110111000 - 01.00.00 - ATENCION Y PREVENCIÓN DE LA SALUD	110 - Tesoro Municipal	2.3.9.0 - Otros	-6.000,00
1110111000 - 01.00.00 - ATENCION Y PREVENCIÓN DE LA SALUD	110 - Tesoro Municipal	2.4.3.0 - Artículos de caucho	-3.500,00
1110111000 - 01.00.00 - ATENCION Y PREVENCIÓN DE LA SALUD	110 - Tesoro Municipal	2.5.1.0 - Compuestos químicos	-8.922,00
1110111000 - 01.00.00 - ATENCION Y PREVENCIÓN DE LA SALUD	110 - Tesoro Municipal	2.5.4.0 - Insecticidas, fumigantes y otros	-1.580,00
1110111000 - 01.00.00 - ATENCION Y PREVENCIÓN DE LA SALUD	110 - Tesoro Municipal	2.5.6.0 - Combustibles y lubricantes	-13.317,92
1110111000 - 01.00.00 - ATENCION Y PREVENCIÓN DE LA SALUD	110 - Tesoro Municipal	2.7.9.0 - Otros	-10.602,00
1110111000 - 01.00.00 - ATENCION Y PREVENCIÓN DE LA SALUD	110 - Tesoro Municipal	2.9.5.0 - Utiles menores médicos, quirúrgico y de laboratorio	-12.000,00
1110111000 - 01.00.00 - ATENCION Y PREVENCIÓN DE LA SALUD	110 - Tesoro Municipal	2.9.6.0 - Repuestos y accesorios	-5.225,30
1110111000 - 01.00.00 - ATENCION Y PREVENCIÓN DE LA SALUD	110 - Tesoro Municipal	2.9.9.0 - Otros	-16.660,00
1110111000 - 01.00.00 - ATENCION Y PREVENCIÓN DE LA SALUD	110 - Tesoro Municipal	3.1.1.0 - Energía eléctrica	-320.000,00
1110111000 - 01.00.00 - ATENCION Y PREVENCIÓN DE LA SALUD	110 - Tesoro	3.1.3.0 - Gas	-67.200,00



Código	Descripción	Detalle	Cantidad	Valor
1110111000 - 01.00.00	ATENCION Y PREVENCIÓN DE LA SALUD	Municipal		
1110111000 - 01.00.00	ATENCION Y PREVENCIÓN DE LA SALUD	Tesoro Municipal 110 - 3.1.4.0 - Teléfonos, telex y telefax		-145.000,00
1110111000 - 01.00.00	ATENCION Y PREVENCIÓN DE LA SALUD	Tesoro Municipal 110 - 3.2.9.0 - Otros		-19.100,00
1110111000 - 01.00.00	ATENCION Y PREVENCIÓN DE LA SALUD	Tesoro Municipal 110 - 3.4.2.0 - Médicos y sanitarios		-19.527,00
1110111000 - 01.00.00	ATENCION Y PREVENCIÓN DE LA SALUD	Tesoro Municipal 110 - 3.5.3.0 - Imprenta, publicaciones y reproducciones		-13.288,00
1110111000 - 01.00.00	ATENCION Y PREVENCIÓN DE LA SALUD	Tesoro Municipal 110 - 3.9.9.0 - Otros		-4.800,00
1110111000 - 16.01.00	TRATAMIENTO AMBULATORIO	Tesoro Municipal 110 - 1.1.1.0 - Retribuciones del cargo		-386.549,62
1110111000 - 16.01.00	TRATAMIENTO AMBULATORIO	Tesoro Municipal 110 - 1.1.3.0 - Retribuciones que no hacen al cargo		-153.601,96
1110111000 - 16.01.00	TRATAMIENTO AMBULATORIO	Tesoro Municipal 110 - 1.1.4.0 - Sueldo anual complementario		-97.356,24
1110111000 - 16.01.00	TRATAMIENTO AMBULATORIO	Tesoro Municipal 110 - 1.1.6.1 - Aportes al IPS		-52.894,05
1110111000 - 16.01.00	TRATAMIENTO AMBULATORIO	Tesoro Municipal 110 - 1.1.6.2 - Aportes al lema		-21.157,62
1110111000 - 16.01.00	TRATAMIENTO AMBULATORIO	Tesoro Municipal 110 - 1.2.1.0 - Retribuciones del cargo		47.295,45
1110111000 - 16.01.00	TRATAMIENTO AMBULATORIO	Tesoro Municipal 110 - 2.5.8.0 - Productos de material plástico		5.902,00
1110111000 - 16.01.00	TRATAMIENTO AMBULATORIO	Tesoro Municipal 110 - 2.6.4.0 - Productos de cemento, asbesto y yeso		1.192,95
1110111000 - 16.01.00	TRATAMIENTO AMBULATORIO	Tesoro Municipal 110 - 2.7.1.0 - Productos ferrosos		14.307,00
1110111000 - 16.01.00	TRATAMIENTO AMBULATORIO	Tesoro Municipal 110 - 2.9.3.0 - Utiles y materiales eléctricos		8.377,57
1110111000 - 16.01.00	TRATAMIENTO AMBULATORIO	Tesoro Municipal 110 - 3.5.3.0 - Imprenta, publicaciones y reproducciones		27.227,00
1110111000 - 16.01.00	TRATAMIENTO AMBULATORIO	Tesoro Municipal 110 - 3.5.9.0 - Otros		3.560,00
1110111000 - 16.02.00	UNIDAD DE TERAPIA INTENSIVA	Tesoro Municipal 110 - 1.6.0.0 - Beneficios y compensaciones		21.137,40
1110111000 - 16.03.00	SERVICIO DE EMERGENCIAS MEDICAS	Tesoro Municipal 110 - 1.1.2.0 - Anticipos a Jubilados		4.977.637,47
1110111000 - 16.03.00	SERVICIO DE EMERGENCIAS MEDICAS	Tesoro Municipal 110 - 1.1.4.0 - Sueldo anual complementario		3.752.747,67
1110111000 - 16.03.00	SERVICIO DE EMERGENCIAS MEDICAS	Tesoro Municipal 110 - 1.3.1.0 - Retribuciones extraordinarias		3.225.859,78
1110111000 - 16.03.00	SERVICIO DE EMERGENCIAS MEDICAS	Tesoro Municipal 110 - 1.6.0.0 - Beneficios y compensaciones		368.795,74
1110111000 - 16.05.00	INTERNACION EN SALAS A Y B	Tesoro Municipal 110 - 1.1.1.0 - Retribuciones del cargo		252.057,28
1110111000 - 16.05.00	INTERNACION EN SALAS A Y B	Tesoro Municipal 110 - 1.2.3.0 - Sueldo anual complementario		13.307,96
1110111000 - 16.06.00	SERVICIOS GENERALES HOSPITALARIOS	Tesoro Municipal 110 - 1.1.1.0 - Retribuciones del cargo		10.135.250,63
1110111000 - 16.06.00	SERVICIOS GENERALES HOSPITALARIOS	Tesoro Municipal 110 - 1.1.3.0 - Retribuciones que no hacen al cargo		5.131.392,48
1110111000 - 16.06.00	SERVICIOS GENERALES HOSPITALARIOS	Tesoro Municipal 110 - 1.1.4.0 - Sueldo anual		1.577.160,93



HOSPITALARIOS		Tesoro Municipal	complementario	
111011000 - 16.06.00	HOSPITALARIOS	110 -	1.1.5.0 - Otros gastos en personal	80,00
111011000 - 16.06.00	HOSPITALARIOS	110 -	1.2.1.0 - Retribuciones del cargo	3.856,41
111011000 - 16.06.00	HOSPITALARIOS	110 -	1.2.3.0 - Sueldo anual complementario	113.265,27
111011000 - 16.06.00	HOSPITALARIOS	110 -	1.3.1.0 - Retribuciones extraordinarias	4.242.349,16
111011000 - 16.06.00	HOSPITALARIOS	110 -	1.4.0.0 - Asignaciones familiares	2.762.682,84
111011000 - 16.06.00	HOSPITALARIOS	110 -	2.1.2.0 - Alimentos para animales	54.425,00
111011000 - 16.06.00	HOSPITALARIOS	110 -	2.1.5.0 - Madera, corcho y sus manufacturas	21.747,32
111011000 - 16.06.00	HOSPITALARIOS	110 -	2.2.1.0 - Hilados y telas	6.490,00
111011000 - 16.06.00	HOSPITALARIOS	110 -	2.2.2.0 - Prendas de vestir	94.118,80
111011000 - 16.06.00	HOSPITALARIOS	110 -	2.2.3.0 - Confecciones textiles	18.730,80
111011000 - 16.06.00	HOSPITALARIOS	110 -	2.2.9.0 - Otros	22.360,80
111011000 - 16.06.00	HOSPITALARIOS	110 -	2.3.1.0 - Papel de escritorio y cartón	27.965,89
111011000 - 16.06.00	HOSPITALARIOS	110 -	2.3.2.0 - Papel para computación	3.663,98
111011000 - 16.06.00	HOSPITALARIOS	110 -	2.3.3.0 - Productos de artes gráficas	175,00
111011000 - 16.06.00	HOSPITALARIOS	110 -	2.3.4.0 - Productos de papel y cartón	266.706,33
111011000 - 16.06.00	HOSPITALARIOS	110 -	2.3.9.0 - Otros	12.908,00
111011000 - 16.06.00	HOSPITALARIOS	110 -	2.4.3.0 - Artículos de caucho	6.289,25
111011000 - 16.06.00	HOSPITALARIOS	110 -	2.4.4.0 - Cubiertas y cámaras de aire	35.600,00
111011000 - 16.06.00	HOSPITALARIOS	110 -	2.5.1.0 - Compuestos químicos	120.533,00
111011000 - 16.06.00	HOSPITALARIOS	110 -	2.5.2.0 - Productos farmacéuticos y medicinales	6.959,39
111011000 - 16.06.00	HOSPITALARIOS	110 -	2.5.4.0 - Insecticidas, fumigantes y otros	470,00
111011000 - 16.06.00	HOSPITALARIOS	110 -	2.5.5.0 - Tintas, pinturas y colorantes	56.483,19
111011000 - 16.06.00	HOSPITALARIOS	110 -	2.5.6.0 - Combustibles y lubricantes	1.627.245,49
111011000 - 16.06.00	HOSPITALARIOS	110 -	2.5.8.0 - Productos de material plástico	3.166,10
111011000 - 16.06.00	HOSPITALARIOS	110 -	2.5.9.0 - Otros	51.295,00
111011000 - 16.06.00	HOSPITALARIOS	110 -	2.6.1.0 - Productos de arcilla y cerámica	100,00



1110111000 - 16.06.00 - SERVICIOS GENERALES HOSPITALARIOS	110 - Tesoro Municipal	2.6.3.0 - Productos de loza y porcelana	1.232,00
1110111000 - 16.06.00 - SERVICIOS GENERALES HOSPITALARIOS	110 - Tesoro Municipal	2.6.4.0 - Productos de cemento, asbesto y yeso	2.892,12
1110111000 - 16.06.00 - SERVICIOS GENERALES HOSPITALARIOS	110 - Tesoro Municipal	2.6.5.0 - Cemento, cal y yeso	330,14
1110111000 - 16.06.00 - SERVICIOS GENERALES HOSPITALARIOS	110 - Tesoro Municipal	2.6.9.0 - Otros	971,20
1110111000 - 16.06.00 - SERVICIOS GENERALES HOSPITALARIOS	110 - Tesoro Municipal	2.7.1.0 - Productos ferrosos	10.150,01
1110111000 - 16.06.00 - SERVICIOS GENERALES HOSPITALARIOS	110 - Tesoro Municipal	2.7.2.0 - Productos no ferrosos	629,99
1110111000 - 16.06.00 - SERVICIOS GENERALES HOSPITALARIOS	110 - Tesoro Municipal	2.7.4.0 - Estructuras metálicas acabadas	82,00
1110111000 - 16.06.00 - SERVICIOS GENERALES HOSPITALARIOS	110 - Tesoro Municipal	2.7.5.0 - Herramientas menores	9.099,35
1110111000 - 16.06.00 - SERVICIOS GENERALES HOSPITALARIOS	110 - Tesoro Municipal	2.7.9.0 - Otros	43.710,94
1110111000 - 16.06.00 - SERVICIOS GENERALES HOSPITALARIOS	110 - Tesoro Municipal	2.9.1.0 - Elementos de limpieza	378.983,75
1110111000 - 16.06.00 - SERVICIOS GENERALES HOSPITALARIOS	110 - Tesoro Municipal	2.9.2.0 - Útiles de escritorio, oficina y enseñanza	97.000,03
1110111000 - 16.06.00 - SERVICIOS GENERALES HOSPITALARIOS	110 - Tesoro Municipal	2.9.3.0 - Útiles y materiales eléctricos	65.577,88
1110111000 - 16.06.00 - SERVICIOS GENERALES HOSPITALARIOS	110 - Tesoro Municipal	2.9.4.0 - Utensilios de cocina y comedor	18.060,00
1110111000 - 16.06.00 - SERVICIOS GENERALES HOSPITALARIOS	110 - Tesoro Municipal	2.9.5.0 - Útiles menores médicos, quirúrgico y de laboratorio	49.870,64
1110111000 - 16.06.00 - SERVICIOS GENERALES HOSPITALARIOS	110 - Tesoro Municipal	2.9.6.0 - Repuestos y accesorios	418.641,52
1110111000 - 16.06.00 - SERVICIOS GENERALES HOSPITALARIOS	110 - Tesoro Municipal	2.9.9.0 - Otros	733.651,08
1110111000 - 16.06.00 - SERVICIOS GENERALES HOSPITALARIOS	110 - Tesoro Municipal	3.1.1.0 - Energía eléctrica	24.974,00
1110111000 - 16.06.00 - SERVICIOS GENERALES HOSPITALARIOS	110 - Tesoro Municipal	3.1.2.0 - Agua	1.322,02
1110111000 - 16.06.00 - SERVICIOS GENERALES HOSPITALARIOS	110 - Tesoro Municipal	3.1.3.0 - Gas	549.948,77
1110111000 - 16.06.00 - SERVICIOS GENERALES HOSPITALARIOS	110 - Tesoro Municipal	3.1.4.0 - Teléfonos, telex y telefax	601.030,61
1110111000 - 16.06.00 - SERVICIOS GENERALES HOSPITALARIOS	110 - Tesoro Municipal	3.2.9.0 - Otros	635.355,00
1110111000 - 16.06.00 - SERVICIOS GENERALES HOSPITALARIOS	110 - Tesoro Municipal	3.3.1.0 - Mantenimiento y reparación de edificios y locales	17.435,88
1110111000 - 16.06.00 - SERVICIOS GENERALES HOSPITALARIOS	110 - Tesoro Municipal	3.3.2.0 - Mantenimiento y reparación de vehículos	293.182,28
1110111000 - 16.06.00 - SERVICIOS GENERALES HOSPITALARIOS	110 - Tesoro Municipal	3.3.3.0 - Mantenimiento y reparación de maquinaria y equipo	506.699,13
1110111000 - 16.06.00 - SERVICIOS GENERALES HOSPITALARIOS	110 - Tesoro Municipal	3.3.4.0 - Mantenimiento y reparación de vías de comunicación	4.100,00
1110111000 - 16.06.00 - SERVICIOS GENERALES HOSPITALARIOS	110 - Tesoro Municipal	3.3.5.0 - Mantenimiento de espacios verdes y del arbolado	13.500,00
1110111000 - 16.06.00 - SERVICIOS GENERALES HOSPITALARIOS	110 - Tesoro Municipal	3.3.6.0 - Mantenimiento y limpieza de desagües	24.000,00



1110111000 - 16.0000 - HOSPITALARIOS	SERVICIOS GENERALES	Municipal 110 - Tesoro Municipal	3.3.9.0 - Otros	127.690,00
1110111000 - 16.0000 - HOSPITALARIOS	SERVICIOS GENERALES	Municipal 110 - Tesoro Municipal	3.4.2.0 - Médicos y sanitarios	2.002.000,00
1110111000 - 16.0000 - HOSPITALARIOS	SERVICIOS GENERALES	Municipal 110 - Tesoro Municipal	3.4.6.0 - De informática y sistemas computarizados	359.600,00
1110111000 - 16.0000 - HOSPITALARIOS	SERVICIOS GENERALES	Municipal 110 - Tesoro Municipal	3.4.7.0 - Servicios de hotelería	54.700,00
1110111000 - 16.0000 - HOSPITALARIOS	SERVICIOS GENERALES	Municipal 110 - Tesoro Municipal	3.5.1.0 - Transporte	244.080,00
1110111000 - 16.0000 - HOSPITALARIOS	SERVICIOS GENERALES	Municipal 110 - Tesoro Municipal	3.5.3.0 - Imprenta, publicaciones y reproducciones	109.185,00
1110111000 - 16.0000 - HOSPITALARIOS	SERVICIOS GENERALES	Municipal 110 - Tesoro Municipal	3.5.9.0 - Otros	56.780,00
1110111000 - 16.0000 - HOSPITALARIOS	SERVICIOS GENERALES	Municipal 110 - Tesoro Municipal	4.3.1.0 - Maquinaria y equipo de producción	22.880,00
1110111000 - 16.0000 - HOSPITALARIOS	SERVICIOS GENERALES	Municipal 110 - Tesoro Municipal	4.3.4.0 - Equipo de comunicación y señalamiento	27.633,40
1110111000 - 16.0000 - HOSPITALARIOS	SERVICIOS GENERALES	Municipal 110 - Tesoro Municipal	4.3.6.0 - Equipo para computación	2.550,00
1110111000 - 16.0000 - HOSPITALARIOS	SERVICIOS GENERALES	Municipal 110 - Tesoro Municipal	4.3.7.0 - Equipo de oficina y muebles	600,10
1110111000 - 16.0000 - HOSPITALARIOS	SERVICIOS GENERALES	Municipal 110 - Tesoro Municipal	4.3.8.0 - Herramientas y repuestos mayores	3.713,00
1110111000 - 16.0000 - HOSPITALARIOS	SERVICIOS GENERALES	Municipal 110 - Tesoro Municipal	4.4.0.0 - Equipo de seguridad	250,00
1110111000 - 16.0000 - HOSPITALARIOS	SERVICIOS GENERALES	Municipal 110 - Tesoro Municipal	5.4.7.0 - Transferencias a entes de gobiernos provinciales	49.500,00
1110111000 - 16.0100 - AMBULATORIO	TRATAMIENTO	Municipal 110 - Tesoro Municipal	1.1.7.0 - Complementos	-241.835,14
1110111000 - 16.0100 - AMBULATORIO	TRATAMIENTO	Municipal 110 - Tesoro Municipal	1.3.1.0 - Retribuciones extraordinarias	-159.117,15
1110111000 - 16.0100 - AMBULATORIO	TRATAMIENTO	Municipal 110 - Tesoro Municipal	1.6.0.0 - Beneficios y compensaciones	-107.208,31
1110111000 - 16.0100 - AMBULATORIO	TRATAMIENTO	Municipal 110 - Tesoro Municipal	2.1.1.0 - Alimentos para personas	-1.794.950,00
1110111000 - 16.0100 - AMBULATORIO	TRATAMIENTO	Municipal 110 - Tesoro Municipal	2.1.5.0 - Madera, corcho y sus manufacturas	-10.719,00
1110111000 - 16.0100 - AMBULATORIO	TRATAMIENTO	Municipal 110 - Tesoro Municipal	2.2.2.0 - Prendas de vestir	-123.720,00
1110111000 - 16.0100 - AMBULATORIO	TRATAMIENTO	Municipal 110 - Tesoro Municipal	2.2.9.0 - Otros	-15.120,00
1110111000 - 16.0100 - AMBULATORIO	TRATAMIENTO	Municipal 110 - Tesoro Municipal	2.3.1.0 - Papel de escritorio y cartón	-313.085,50
1110111000 - 16.0100 - AMBULATORIO	TRATAMIENTO	Municipal 110 - Tesoro Municipal	2.3.3.0 - Productos de artes gráficas	-74.100,00
1110111000 - 16.0100 - AMBULATORIO	TRATAMIENTO	Municipal 110 - Tesoro Municipal	2.3.4.0 - Productos de papel y cartón	-141.890,01
1110111000 - 16.0100 - AMBULATORIO	TRATAMIENTO	Municipal 110 - Tesoro Municipal	2.3.9.0 - Otros	-7.800,00
1110111000 - 16.0100 - AMBULATORIO	TRATAMIENTO	Municipal 110 - Tesoro Municipal	2.4.3.0 - Artículos de caucho	-20.893,20
1110111000 - 16.0100 - AMBULATORIO	TRATAMIENTO	Municipal 110 -	2.4.4.0 - Cubiertas y cámaras	-27.000,00



AMBULATORIO		Tesoro Municipal 110 -	de aire	
1110111000 - 16.01.00 - TRATAMIENTO	AMBULATORIO	Tesoro Municipal 110 -	2.5.1.0 - Compuestos químicos	-100.800,00
1110111000 - 16.01.00 - TRATAMIENTO	AMBULATORIO	Tesoro Municipal 110 -	2.5.2.0 - Productos farmacéuticos y medicinales	-5.990.762,20
1110111000 - 16.01.00 - TRATAMIENTO	AMBULATORIO	Tesoro Municipal 110 -	2.5.4.0 - Insecticidas, fumigantes y otros	-6.500,00
1110111000 - 16.01.00 - TRATAMIENTO	AMBULATORIO	Tesoro Municipal 110 -	2.5.5.0 - Tintas, pinturas y colorantes	-60.105,72
1110111000 - 16.01.00 - TRATAMIENTO	AMBULATORIO	Tesoro Municipal 110 -	2.5.6.0 - Combustibles y lubricantes	-1.090.551,99
1110111000 - 16.01.00 - TRATAMIENTO	AMBULATORIO	Tesoro Municipal 110 -	2.5.7.0 - Específicos veterinarios	-124.000,00
1110111000 - 16.01.00 - TRATAMIENTO	AMBULATORIO	Tesoro Municipal 110 -	2.5.9.0 - Otros	-22.550,00
1110111000 - 16.01.00 - TRATAMIENTO	AMBULATORIO	Tesoro Municipal 110 -	2.6.1.0 - Productos de arcilla y cerámica	-42.000,00
1110111000 - 16.01.00 - TRATAMIENTO	AMBULATORIO	Tesoro Municipal 110 -	2.6.2.0 - Productos de vidrio	-4.500,00
1110111000 - 16.01.00 - TRATAMIENTO	AMBULATORIO	Tesoro Municipal 110 -	2.6.5.0 - Cemento, cal y yeso	-75.000,00
1110111000 - 16.01.00 - TRATAMIENTO	AMBULATORIO	Tesoro Municipal 110 -	2.7.4.0 - Estructuras metálicas acabadas	-124.800,00
1110111000 - 16.01.00 - TRATAMIENTO	AMBULATORIO	Tesoro Municipal 110 -	2.9.1.0 - Elementos de limpieza	-448.813,17
1110111000 - 16.01.00 - TRATAMIENTO	AMBULATORIO	Tesoro Municipal 110 -	2.9.2.0 - Útiles de escritorio, oficina y enseñanza	-58.480,00
1110111000 - 16.01.00 - TRATAMIENTO	AMBULATORIO	Tesoro Municipal 110 -	2.9.4.0 - Utensilios de cocina y comedor	-16.846,50
1110111000 - 16.01.00 - TRATAMIENTO	AMBULATORIO	Tesoro Municipal 110 -	2.9.5.0 - Útiles menores médicos, quirúrgico y de laboratorio	-3.597.562,00
1110111000 - 16.01.00 - TRATAMIENTO	AMBULATORIO	Tesoro Municipal 110 -	2.9.6.0 - Repuestos y accesorios	-249.146,33
1110111000 - 16.01.00 - TRATAMIENTO	AMBULATORIO	Tesoro Municipal 110 -	2.9.9.0 - Otros	-134.646,00
1110111000 - 16.01.00 - TRATAMIENTO	AMBULATORIO	Tesoro Municipal 110 -	3.1.1.0 - Energía eléctrica	-25.000,00
1110111000 - 16.01.00 - TRATAMIENTO	AMBULATORIO	Tesoro Municipal 110 -	3.1.3.0 - Gas	-6.200,00
1110111000 - 16.01.00 - TRATAMIENTO	AMBULATORIO	Tesoro Municipal 110 -	3.1.4.0 - Teléfonos, telex y telefax	-8.000,00
1110111000 - 16.01.00 - TRATAMIENTO	AMBULATORIO	Tesoro Municipal 110 -	3.2.2.0 - Alquiler de maquinaria, equipo y medios de transporte	-2.456.500,00
1110111000 - 16.01.00 - TRATAMIENTO	AMBULATORIO	Tesoro Municipal 110 -	3.2.4.0 - Alquiler de fotocopiadoras	-17.000,00
1110111000 - 16.01.00 - TRATAMIENTO	AMBULATORIO	Tesoro Municipal 110 -	3.3.1.0 - Mantenimiento y reparación de edificios y locales	-561.531,31
1110111000 - 16.01.00 - TRATAMIENTO	AMBULATORIO	Tesoro Municipal 110 -	3.3.2.0 - Mantenimiento y reparación de vehículos	-383.000,00
1110111000 - 16.01.00 - TRATAMIENTO	AMBULATORIO	Tesoro Municipal 110 -	3.3.3.0 - Mantenimiento y reparación de maquinaria y equipo	-657.123,20
1110111000 - 16.01.00 - TRATAMIENTO	AMBULATORIO	Tesoro Municipal 110 -	3.3.7.0 - Limpieza aseo y fumigación	-24.500,00



1110111000 - 16.0000 - TRATAMIENTO AMBULATORIO	110 - Tesoro Municipal 110 -	3.3.9.0 - Otros	-25.850,00
1110111000 - 16.0000 - TRATAMIENTO AMBULATORIO	Tesoro Municipal 110 -	3.4.2.0 - Médicos y sanitarios	-295.100,00
1110111000 - 16.0000 - TRATAMIENTO AMBULATORIO	Tesoro Municipal 110 -	3.4.6.0 - De informática y sistemas computarizados	-29.000,00
1110111000 - 16.0000 - TRATAMIENTO AMBULATORIO	Tesoro Municipal 110 -	3.4.9.0 - Otros	-54.960,00
1110111000 - 16.0100 - TRATAMIENTO AMBULATORIO	Tesoro Municipal 110 -	3.5.1.0 - Transporte	-216.800,00
1110111000 - 16.0100 - TRATAMIENTO AMBULATORIO	Tesoro Municipal 110 -	3.7.2.0 - Viáticos	-22.868,64
1110111000 - 16.0100 - TRATAMIENTO AMBULATORIO	Tesoro Municipal 110 -	3.9.9.0 - Otros	-73.400,00
1110111000 - 16.0100 - TRATAMIENTO AMBULATORIO	Tesoro Municipal 110 -	4.3.2.0 - Equipo de transporte, tracción y elevación	-1.200.000,00
1110111000 - 16.0100 - TRATAMIENTO AMBULATORIO	Tesoro Municipal 110 -	4.3.3.0 - Equipo sanitario y de laboratorio	-96.000,00
1110111000 - 16.0100 - TRATAMIENTO AMBULATORIO	Tesoro Municipal 110 -	4.3.5.0 - Equipo educacional y recreativo	-8.500,00
1110111000 - 16.0100 - TRATAMIENTO AMBULATORIO	Tesoro Municipal 110 -	4.3.6.0 - Equipo para computación	-25.250,00
1110111000 - 16.0100 - TRATAMIENTO AMBULATORIO	Tesoro Municipal 110 -	4.3.7.0 - Equipo de oficina y muebles	-24.080,00
1110111000 - 16.0200 - UNIDAD DE TERAPIA INTENSIVA	Tesoro Municipal 110 -	4.3.9.0 - Equipos varios	-265.000,00
1110111000 - 16.0200 - UNIDAD DE TERAPIA INTENSIVA	Tesoro Municipal 110 -	1.1.1.0 - Retribuciones del cargo	-336.863,62
1110111000 - 16.0200 - UNIDAD DE TERAPIA INTENSIVA	Tesoro Municipal 110 -	1.1.3.0 - Retribuciones que no hacen al cargo	-231.803,03
1110111000 - 16.0200 - UNIDAD DE TERAPIA INTENSIVA	Tesoro Municipal 110 -	1.1.4.0 - Sueldo anual complementario	-244.622,34
1110111000 - 16.0200 - UNIDAD DE TERAPIA INTENSIVA	Tesoro Municipal 110 -	1.1.6.1 - Aportes al IPS	-54.777,74
1110111000 - 16.0200 - UNIDAD DE TERAPIA INTENSIVA	Tesoro Municipal 110 -	1.1.6.2 - Aportes al loma	-21.911,10
1110111000 - 16.0200 - UNIDAD DE TERAPIA INTENSIVA	Tesoro Municipal 110 -	1.2.1.0 - Retribuciones del cargo	-250.209,99
1110111000 - 16.0200 - UNIDAD DE TERAPIA INTENSIVA	Tesoro Municipal 110 -	1.2.2.0 - Retribuciones que no hacen al cargo	-172.383,43
1110111000 - 16.0200 - UNIDAD DE TERAPIA INTENSIVA	Tesoro Municipal 110 -	1.2.3.0 - Sueldo anual complementario	-34.927,66
1110111000 - 16.0200 - UNIDAD DE TERAPIA INTENSIVA	Tesoro Municipal 110 -	1.2.5.1 - Aportes al I.P.S	-94.715,94
1110111000 - 16.0200 - UNIDAD DE TERAPIA INTENSIVA	Tesoro Municipal 110 -	1.2.5.2 - Aportes al loma	-37.886,40
1110111000 - 16.0200 - UNIDAD DE TERAPIA INTENSIVA	Tesoro Municipal 110 -	1.3.1.0 - Retribuciones extraordinarias	-594.973,23
1110111000 - 16.0300 - SERVICIO DE EMERGENCIAS MEDICAS	Tesoro Municipal 110 -	1.4.0.0 - Asignaciones familiares	-4.282,11
1110111000 - 16.0300 - SERVICIO DE EMERGENCIAS MEDICAS	Tesoro Municipal 110 -	1.1.1.0 - Retribuciones del cargo	-9.509.596,17
1110111000 - 16.0300 - SERVICIO DE EMERGENCIAS MEDICAS	Tesoro Municipal 110 -	1.1.3.0 - Retribuciones que no hacen al cargo	-4.156.301,03



1110111000 - 16.03.00 - SERVICIO DE EMERGENCIAS MEDICAS	Municipal 110 - Tesoro Municipal	1.1.6.1 - Aportes al IPS	-289.043,86
1110111000 - 16.03.00 - SERVICIO DE EMERGENCIAS MEDICAS	110 - Tesoro Municipal	1.1.6.2 - Aportes al loma	-108.818,96
1110111000 - 16.03.00 - SERVICIO DE EMERGENCIAS MEDICAS	110 - Tesoro Municipal	1.1.7.0 - Complementos	-2.306.216,03
1110111000 - 16.03.00 - SERVICIO DE EMERGENCIAS MEDICAS	110 - Tesoro Municipal	1.2.1.0 - Retribuciones del cargo	-1.999.202,52
1110111000 - 16.03.00 - SERVICIO DE EMERGENCIAS MEDICAS	110 - Tesoro Municipal	1.2.2.0 - Retribuciones que no hacen al cargo	-849.175,85
1110111000 - 16.03.00 - SERVICIO DE EMERGENCIAS MEDICAS	110 - Tesoro Municipal	1.2.3.0 - Sueldo anual complementario	-374.309,17
1110111000 - 16.03.00 - SERVICIO DE EMERGENCIAS MEDICAS	110 - Tesoro Municipal	1.2.5.1 - Aportes al I.P.S	-674.135,76
1110111000 - 16.03.00 - SERVICIO DE EMERGENCIAS MEDICAS	110 - Tesoro Municipal	1.2.5.2 - Aportes al loma	-345.741,65
1110111000 - 17.00.00 - ATENCION PRIMARIA DE LA SALUD EN UNIDADES SIN INTERNACION	110 - Tesoro Municipal	2.1.1.0 - Alimentos para personas	-108.000,00
1110111000 - 17.00.00 - ATENCION PRIMARIA DE LA SALUD EN UNIDADES SIN INTERNACION	110 - Tesoro Municipal	2.9.9.0 - Otros	7.500,00
1110111000 - 18.00.00 - BROMATOLOGIA Y DISPENSARIO MUNICIPAL	110 - Tesoro Municipal	1.1.1.0 - Retribuciones del cargo	358.979,82
1110111000 - 18.00.00 - BROMATOLOGIA Y DISPENSARIO MUNICIPAL	110 - Tesoro Municipal	1.1.3.0 - Retribuciones que no hacen al cargo	270.112,88
1110111000 - 18.00.00 - BROMATOLOGIA Y DISPENSARIO MUNICIPAL	110 - Tesoro Municipal	1.3.1.0 - Retribuciones extraordinarias	156.951,00
1110111000 - 18.00.00 - BROMATOLOGIA Y DISPENSARIO MUNICIPAL	110 - Tesoro Municipal	1.4.0.0 - Asignaciones familiares	24.987,85
1110111000 - 18.00.00 - BROMATOLOGIA Y DISPENSARIO MUNICIPAL	110 - Tesoro Municipal	2.5.2.0 - Productos farmacéuticos y medicinales	11.977,50
1110111000 - 18.00.00 - BROMATOLOGIA Y DISPENSARIO MUNICIPAL	110 - Tesoro Municipal	2.5.6.0 - Combustibles y lubricantes	105,30
1110111000 - 18.00.00 - BROMATOLOGIA Y DISPENSARIO MUNICIPAL	110 - Tesoro Municipal	2.5.7.0 - Especificos veterinarios	38.359,45
1110111000 - 18.00.00 - BROMATOLOGIA Y DISPENSARIO MUNICIPAL	110 - Tesoro Municipal	2.9.5.0 - Utiles menores médicos, quirúrgico y de laboratorio	3.122,72
1110111000 - 18.00.00 - BROMATOLOGIA Y DISPENSARIO MUNICIPAL	110 - Tesoro Municipal	2.9.6.0 - Repuestos y accesorios	102,60
1110111000 - 18.00.00 - BROMATOLOGIA Y DISPENSARIO MUNICIPAL	110 - Tesoro Municipal	2.9.9.0 - Otros	3.300,00
1110111000 - 18.00.00 - BROMATOLOGIA Y DISPENSARIO MUNICIPAL	110 - Tesoro Municipal	3.1.2.0 - Agua	2.948,81
1110111000 - 18.00.00 - BROMATOLOGIA Y DISPENSARIO MUNICIPAL	110 - Tesoro Municipal	4.3.2.0 - Equipo de transporte, tracción y elevación	41.530,00
1110111000 - 18.00.00 - BROMATOLOGIA Y DISPENSARIO MUNICIPAL	110 - Tesoro Municipal	4.4.0.0 - Equipo de seguridad	1.750,00
1110111000 - 20.00.00 - SISTEMA DE ATENCION MEDICA DE EMERGENCIA (SAME)	110 - Tesoro Municipal	1.1.1.0 - Retribuciones del cargo	-7.220.313,86
1110111000 - 20.00.00 - SISTEMA DE ATENCION MEDICA DE EMERGENCIA (SAME)	110 - Tesoro Municipal	1.1.3.0 - Retribuciones que no hacen al cargo	2.674.000,14
1110111000 - 20.00.00 - SISTEMA DE ATENCION MEDICA DE EMERGENCIA (SAME)	110 - Tesoro Municipal	1.1.4.0 - Sueldo anual complementario	1.321.300,24
1110111000 - 20.00.00 - SISTEMA DE ATENCION MEDICA DE EMERGENCIA (SAME)	110 - Tesoro Municipal	1.2.3.0 - Sueldo anual	63.918,44



	MEDICA DE EMERGENCIA (SAME)	Tesoro Municipal	complementario	
1110111000 - 20.00.00	- SISTEMA DE ATENCION MEDICA DE EMERGENCIA (SAME)	110 - Tesoro Municipal	1.3.1.0 - Retribuciones extraordinarias	1.620.761,66
1110111000 - 20.00.00	- SISTEMA DE ATENCION MEDICA DE EMERGENCIA (SAME)	110 - Tesoro Municipal	1.4.0.0 - Asignaciones familiares	460.322,00
1110111000 - 20.00.00	- SISTEMA DE ATENCION MEDICA DE EMERGENCIA (SAME)	110 - Tesoro Municipal	1.6.0.0 - Beneficios y compensaciones	40.289,23
1110111000 - 16.03.00	- SERVICIO DE EMERGENCIAS MEDICAS	110 - Tesoro Municipal	1.2.6.0 - Complementos	-6.650.260,19
1110111000 - 16.03.00	- SERVICIO DE EMERGENCIAS MEDICAS	110 - Tesoro Municipal	1.4.0.0 - Asignaciones familiares	-303.968,43
1110111000 - 16.05.00	- INTERNACION EN SALAS A Y B	110 - Tesoro Municipal	1.1.3.0 - Retribuciones que no hacen al cargo	-352.024,33
1110111000 - 16.05.00	- INTERNACION EN SALAS A Y B	110 - Tesoro Municipal	1.1.4.0 - Sueldo anual complementario	197.973,86
1110111000 - 16.05.00	- INTERNACION EN SALAS A Y B	110 - Tesoro Municipal	1.1.6.1 - Aportes al IPS	-92.592,90
1110111000 - 16.05.00	- INTERNACION EN SALAS A Y B	110 - Tesoro Municipal	1.1.6.2 - Aportes al loma	-37.036,98
1110111000 - 16.05.00	- INTERNACION EN SALAS A Y B	110 - Tesoro Municipal	1.1.7.0 - Complementos	-690.926,40
1110111000 - 16.05.00	- INTERNACION EN SALAS A Y B	110 - Tesoro Municipal	1.3.1.0 - Retribuciones extraordinarias	-416.468,47
1110111000 - 16.05.00	- INTERNACION EN SALAS A Y B	110 - Tesoro Municipal	1.4.0.0 - Asignaciones familiares	59.063,87
1110111000 - 16.05.00	- INTERNACION EN SALAS A Y B	110 - Tesoro Municipal	1.6.0.0 - Beneficios y compensaciones	-48.837,39
1110111000 - 16.06.00	- SERVICIOS GENERALES HOSPITALARIOS	110 - Tesoro Municipal	1.1.6.1 - Aportes al IPS	2.492.731,61
1110111000 - 16.06.00	- SERVICIOS GENERALES HOSPITALARIOS	110 - Tesoro Municipal	1.1.6.2 - Aportes al loma	1.062.189,14
1110111000 - 16.06.00	- SERVICIOS GENERALES HOSPITALARIOS	110 - Tesoro Municipal	1.1.7.0 - Complementos	-658.000,00
1110111000 - 16.06.00	- SERVICIOS GENERALES HOSPITALARIOS	110 - Tesoro Municipal	1.6.0.0 - Beneficios y compensaciones	-11.152,03
1110111000 - 16.06.00	- SERVICIOS GENERALES HOSPITALARIOS	110 - Tesoro Municipal	2.1.1.0 - Almentos para personas	-1.342.950,00
1110111000 - 16.06.00	- SERVICIOS GENERALES HOSPITALARIOS	110 - Tesoro Municipal	3.7.2.0 - Viáticos	-57.500,00
1110111000 - 16.06.00	- SERVICIOS GENERALES HOSPITALARIOS	110 - Tesoro Municipal	4.3.3.0 - Equipo sanitario y de laboratorio	-1.328.100,00
1110111000 - 16.06.00	- SERVICIOS GENERALES HOSPITALARIOS	110 - Tesoro Municipal	4.3.9.0 - Equipos varios	-2.014.900,00
1110111000 - 17.00.00	- ATENCION PRIMARIA DE LA SALUD EN UNIDADES SIN INTERNACION	110 - Tesoro Municipal	1.1.1.0 - Retribuciones del cargo	-2.658.000,00
1110111000 - 17.00.00	- ATENCION PRIMARIA DE LA SALUD EN UNIDADES SIN INTERNACION	110 - Tesoro Municipal	1.1.3.0 - Retribuciones que no hacen al cargo	-825.900,00
1110111000 - 17.00.00	- ATENCION PRIMARIA DE LA SALUD EN UNIDADES SIN INTERNACION	110 - Tesoro Municipal	1.1.4.0 - Sueldo anual complementario	-265.800,00
1110111000 - 17.00.00	- ATENCION PRIMARIA DE LA SALUD EN UNIDADES SIN INTERNACION	110 - Tesoro Municipal	1.1.6.1 - Aportes al IPS	-568.000,00
1110111000 - 17.00.00	- ATENCION PRIMARIA DE LA SALUD EN UNIDADES SIN INTERNACION	110 - Tesoro Municipal	1.1.6.2 - Aportes al loma	-389.000,00



1110111000 - 17.00.00 - ATENCION PRIMARIA DE LA SALUD EN UNIDADES SIN INTERNACION	110 - Tesoro Municipal	1.1.7.0 - Complementos	-489.500,00
1110111000 - 17.00.00 - ATENCION PRIMARIA DE LA SALUD EN UNIDADES SIN INTERNACION	110 - Tesoro Municipal	1.3.1.0 - Retribuciones extraordinarias	-350.000,00
1110111000 - 17.00.00 - ATENCION PRIMARIA DE LA SALUD EN UNIDADES SIN INTERNACION	110 - Tesoro Municipal	1.4.0.0 - Asignaciones familiares	-358.000,00
1110111000 - 20.00.00 - SISTEMA DE ATENCION MEDICA DE EMERGENCIA (SAME)	110 - Tesoro Municipal	1.1.6.1 - Aportes al IPS	1.163.027,78
1110111000 - 20.00.00 - SISTEMA DE ATENCION MEDICA DE EMERGENCIA (SAME)	110 - Tesoro Municipal	1.1.6.2 - Aportes al loma	465.211,18
1110111000 - 18.00.00 - BROMATOLOGIA Y DISPENSARIO MUNICIPAL	110 - Tesoro Municipal	1.1.6.1 - Aportes al IPS	97.562,39
1110111000 - 18.00.00 - BROMATOLOGIA Y DISPENSARIO MUNICIPAL	110 - Tesoro Municipal	1.1.6.2 - Aportes al loma	35.414,08
1110111000 - 17.00.00 - ATENCION PRIMARIA DE LA SALUD EN UNIDADES SIN INTERNACION	110 - Tesoro Municipal	2.5.1.0 - Compuestos químicos	-890.000,00
1110111000 - 17.00.00 - ATENCION PRIMARIA DE LA SALUD EN UNIDADES SIN INTERNACION	110 - Tesoro Municipal	2.5.2.0 - Productos farmacéuticos y medicinales	-791.519,72

ANEXO VI

Estructura Programática	FF	Imputación	
1110114000 - 01.00.00 - RELACIONES CON LA COMUNIDAD	110 - Tesoro Municipal	1.1.1.0 - Retribuciones del cargo	360.859,56
1110114000 - 01.00.00 - RELACIONES CON LA COMUNIDAD	110 - Tesoro Municipal	1.1.3.0 - Retribuciones que no hacen al cargo	6.978.354,33
1110114000 - 01.00.00 - RELACIONES CON LA COMUNIDAD	110 - Tesoro Municipal	1.1.6.1 - Aportes al IPS	2.103.218,29
1110114000 - 01.00.00 - RELACIONES CON LA COMUNIDAD	110 - Tesoro Municipal	1.2.3.0 - Sueldo anual complementario	210.261,53
1110114000 - 01.00.00 - RELACIONES CON LA COMUNIDAD	110 - Tesoro Municipal	1.3.1.0 - Retribuciones extraordinarias	3.701.277,76
1110111000 - 18.00.00 - BROMATOLOGIA Y DISPENSARIO MUNICIPAL	110 - Tesoro Municipal	1.1.4.0 - Sueldo anual complementario	-292.751,11
1110111000 - 18.00.00 - BROMATOLOGIA Y DISPENSARIO MUNICIPAL	110 - Tesoro Municipal	1.1.7.0 - Complementos	-762.510,08
1110111000 - 18.00.00 - BROMATOLOGIA Y DISPENSARIO MUNICIPAL	110 - Tesoro Municipal	1.2.1.0 - Retribuciones del cargo	-697.831,75
1110111000 - 18.00.00 - BROMATOLOGIA Y DISPENSARIO MUNICIPAL	110 - Tesoro Municipal	1.2.2.0 - Retribuciones que no hacen al cargo	-296.392,40
1110111000 - 18.00.00 - BROMATOLOGIA Y DISPENSARIO MUNICIPAL	110 - Tesoro Municipal	1.2.3.0 - Sueldo anual complementario	-84.631,12
1110111000 - 18.00.00 - BROMATOLOGIA Y DISPENSARIO MUNICIPAL	110 - Tesoro Municipal	1.2.5.1 - Aportes al I.P.S	-253.257,53
1110111000 - 18.00.00 - BROMATOLOGIA Y DISPENSARIO MUNICIPAL	110 - Tesoro Municipal	1.2.5.2 - Aportes al loma	-81.302,95
1110111000 - 18.00.00 - BROMATOLOGIA Y DISPENSARIO MUNICIPAL	110 - Tesoro Municipal	1.2.6.0 - Complementos	-373.326,34
1110111000 - 18.00.00 - BROMATOLOGIA Y DISPENSARIO MUNICIPAL	110 - Tesoro Municipal	1.6.0.0 - Beneficios y compensaciones	-6.859,57
1110111000 - 18.00.00 - BROMATOLOGIA Y DISPENSARIO MUNICIPAL	110 - Tesoro Municipal	2.1.2.0 - Alimentos para animales	-36.000,00
1110111000 - 18.00.00 - BROMATOLOGIA Y DISPENSARIO MUNICIPAL	110 - Tesoro Municipal	2.1.5.0 - Madera, corcho y sus manufacturas	-8.500,00



1110111000 - 18.00.00 - BROMATOLOGIA Y DISPENSARIO MUNICIPAL	110 - Tesoro Municipal	2.2.2.0 - Prendas de vestir	-2.500,00
1110111000 - 18.00.00 - BROMATOLOGIA Y DISPENSARIO MUNICIPAL	110 - Tesoro Municipal	2.3.1.0 - Papel de escritorio y cartón	-3.000,00
1110111000 - 18.00.00 - BROMATOLOGIA Y DISPENSARIO MUNICIPAL	110 - Tesoro Municipal	2.3.4.0 - Productos de papel y cartón	-2.500,00
1110111000 - 18.00.00 - BROMATOLOGIA Y DISPENSARIO MUNICIPAL	110 - Tesoro Municipal	2.5.1.0 - Compuestos químicos	-1.200,00
1110111000 - 18.00.00 - BROMATOLOGIA Y DISPENSARIO MUNICIPAL	110 - Tesoro Municipal	2.5.4.0 - Insecticidas, fumigantes y otros	-5.880,00
1110111000 - 18.00.00 - BROMATOLOGIA Y DISPENSARIO MUNICIPAL	110 - Tesoro Municipal	2.5.5.0 - Tintas, pigmentos y colorantes	-4.805,50
1110111000 - 18.00.00 - BROMATOLOGIA Y DISPENSARIO MUNICIPAL	110 - Tesoro Municipal	2.6.5.0 - Cemento, cal y yeso	-4.200,00
1110111000 - 18.00.00 - BROMATOLOGIA Y DISPENSARIO MUNICIPAL	110 - Tesoro Municipal	2.7.1.0 - Productos ferrosos	-7.500,00
1110111000 - 18.00.00 - BROMATOLOGIA Y DISPENSARIO MUNICIPAL	110 - Tesoro Municipal	2.7.9.0 - Otros	-7.660,00
1110111000 - 18.00.00 - BROMATOLOGIA Y DISPENSARIO MUNICIPAL	110 - Tesoro Municipal	2.9.1.0 - Elementos de limpieza	-1.200,00
1110111000 - 18.00.00 - BROMATOLOGIA Y DISPENSARIO MUNICIPAL	110 - Tesoro Municipal	2.9.2.0 - Útiles de escritorio, oficina y enseñanza	-6.200,00
1110111000 - 18.00.00 - BROMATOLOGIA Y DISPENSARIO MUNICIPAL	110 - Tesoro Municipal	2.9.3.0 - Útiles y materiales eléctricos	-2.500,00
1110111000 - 18.00.00 - BROMATOLOGIA Y DISPENSARIO MUNICIPAL	110 - Tesoro Municipal	3.1.3.0 - Gas	-1.000,00
1110111000 - 18.00.00 - BROMATOLOGIA Y DISPENSARIO MUNICIPAL	110 - Tesoro Municipal	3.3.1.0 - Mantenimiento y reparación de edificios y locales	-3.558,06
1110111000 - 18.00.00 - BROMATOLOGIA Y DISPENSARIO MUNICIPAL	110 - Tesoro Municipal	3.3.2.0 - Mantenimiento y reparación de vehículos	-142,00
1110111000 - 18.00.00 - BROMATOLOGIA Y DISPENSARIO MUNICIPAL	110 - Tesoro Municipal	3.3.7.0 - Limpieza, aseo y fumigación	-15.400,00
1110111000 - 18.00.00 - BROMATOLOGIA Y DISPENSARIO MUNICIPAL	110 - Tesoro Municipal	3.5.3.0 - Imprenta, publicaciones y reproducciones	-2.200,00
1110111000 - 18.00.00 - BROMATOLOGIA Y DISPENSARIO MUNICIPAL	110 - Tesoro Municipal	3.7.2.0 - Viáticos	-10.872,00
1110111000 - 16.06.00 - SERVICIOS GENERALES HOSPITALARIOS	110 - Tesoro Municipal	1.1.6.2 - Aportes al loma	-1.500.000,00
1110111000 - 17.00.00 - ATENCION PRIMARIA DE LA SALUD EN UNIDADES SIN INTERNACION	110 - Tesoro Municipal	2.5.2.0 - Productos farmacéuticos y medicinales	-1.103.480,28
1110111000 - 17.00.00 - ATENCION PRIMARIA DE LA SALUD EN UNIDADES SIN INTERNACION	110 - Tesoro Municipal	2.5.6.0 - Combustibles y lubricantes	-365.000,00
1110111000 - 17.00.00 - ATENCION PRIMARIA DE LA SALUD EN UNIDADES SIN INTERNACION	110 - Tesoro Municipal	2.9.5.0 - Útiles menores médicos, quirúrgico y de laboratorio	-950.000,00
1110111000 - 17.00.00 - ATENCION PRIMARIA DE LA SALUD EN UNIDADES SIN INTERNACION	110 - Tesoro Municipal	3.2.9.0 - Otros	-658.000,00
1110101000 - 01.00.00 - EJECUCION DE POLITICAS PUBLICAS	110 - Tesoro Municipal	5.1.7.0 - Transferencias a otras instituciones culturales y sociales sin fines de lucro	-58.000,10
1110112000 - 01.00.00 - POLITICAS DE DESARROLLO Y ACCION SOCIAL	110 - Tesoro Municipal	1.1.1.0 - Retribuciones del cargo	-1.307.720,00
1110112000 - 01.00.00 - POLITICAS DE DESARROLLO Y ACCION SOCIAL	110 - Tesoro Municipal	1.1.6.2 - Aportes al loma	-346.140,00
1110112000 - 01.00.00 - POLITICAS DE DESARROLLO Y ACCION SOCIAL	110 - Tesoro Municipal	1.1.3.0 - Retribuciones que no hacen al cargo	-30.000,00



111012000 - 01.00.00 - POLITICAS DE DESARROLLO Y ACCION SOCIAL	Municipal	110 - Tesoro Municipal	3.2.1.0 - Alquiler de edificios y locales	4.810,00
1110102000 - 01.00.00 - ADMINISTRACION FISCAL, TRIBUTARIA Y FINANCIERA	Municipal	110 - Tesoro Municipal	1.1.1.0 - Retribuciones del cargo	-2.316.043,51
1110102000 - 01.00.00 - ADMINISTRACION FISCAL, TRIBUTARIA Y FINANCIERA	Municipal	110 - Tesoro Municipal	1.1.6.2 - Aportes al loma	-775.000,00
1110109000 - 01.00.00 - DISEÑO, GESTION Y DESARROLLO TURISTICO	Municipal	110 - Tesoro Municipal	1.1.6.2 - Aportes al loma	-500.000,00
1110109000 - 01.00.00 - DISEÑO, GESTION Y DESARROLLO TURISTICO	Municipal	110 - Tesoro Municipal	2.3.4.0 - Productos de papel y cartón	-8.579,78
1110110000 - 01.00.00 - DISEÑO, GESTION Y DESARROLLO DE POLITICAS CULTURALES	Municipal	110 - Tesoro Municipal	1.1.6.2 - Aportes al loma	-500.000,00
1110114000 - 01.00.00 - RELACIONES CON LA COMUNIDAD	Municipal	110 - Tesoro Municipal	1.1.4.0 - Sueldo anual complementario	1.930.151,92
1110114000 - 01.00.00 - RELACIONES CON LA COMUNIDAD	Municipal	110 - Tesoro Municipal	1.4.0.0 - Asignaciones familiares	1.361.651,94
1110114000 - 01.00.00 - RELACIONES CON LA COMUNIDAD	Municipal	110 - Tesoro Municipal	1.6.0.0 - Beneficios y compensaciones	114.599,43
1110114000 - 01.00.00 - RELACIONES CON LA COMUNIDAD	Municipal	110 - Tesoro Municipal	2.1.1.0 - Alimentos para personas	265.381,40
1110114000 - 01.00.00 - RELACIONES CON LA COMUNIDAD	Municipal	110 - Tesoro Municipal	1.1.6.2 - Aportes al loma	-663.586,81
1110114000 - 01.00.00 - RELACIONES CON LA COMUNIDAD	Municipal	110 - Tesoro Municipal	2.1.5.0 - Madera, corcho y sus manufacturas	4.539,10
1110114000 - 01.00.00 - RELACIONES CON LA COMUNIDAD	Municipal	110 - Tesoro Municipal	2.2.1.0 - Hilados y tejidos	920,00
1110114000 - 01.00.00 - RELACIONES CON LA COMUNIDAD	Municipal	110 - Tesoro Municipal	2.3.3.0 - Productos de artes gráficas	2.581,00
1110114000 - 01.00.00 - RELACIONES CON LA COMUNIDAD	Municipal	110 - Tesoro Municipal	2.3.4.0 - Productos de papel y cartón	52.638,92
1110114000 - 01.00.00 - RELACIONES CON LA COMUNIDAD	Municipal	110 - Tesoro Municipal	2.3.9.0 - Otros	34.582,00
1110114000 - 01.00.00 - RELACIONES CON LA COMUNIDAD	Municipal	110 - Tesoro Municipal	2.4.3.0 - Artículos de caucho	3.993,00
1110114000 - 01.00.00 - RELACIONES CON LA COMUNIDAD	Municipal	110 - Tesoro Municipal	2.4.4.0 - Cubiertas y cámaras de aire	39.908,50
1110114000 - 01.00.00 - RELACIONES CON LA COMUNIDAD	Municipal	110 - Tesoro Municipal	2.5.1.0 - Compuestos químicos	82.131,00
1110114000 - 01.00.00 - RELACIONES CON LA COMUNIDAD	Municipal	110 - Tesoro Municipal	2.5.2.0 - Productos farmacéuticos y medicinales	15,41
1110114000 - 01.00.00 - RELACIONES CON LA COMUNIDAD	Municipal	110 - Tesoro Municipal	2.5.5.0 - Tintas, pinturas y colorantes	181.289,67
1110114000 - 01.00.00 - RELACIONES CON LA COMUNIDAD	Municipal	110 - Tesoro Municipal	2.5.6.0 - Combustibles y lubricantes	1.310.286,44
1110114000 - 01.00.00 - RELACIONES CON LA COMUNIDAD	Municipal	110 - Tesoro Municipal	2.5.8.0 - Productos de material plástico	6.565,10
1110114000 - 01.00.00 - RELACIONES CON LA COMUNIDAD	Municipal	110 - Tesoro Municipal	2.5.9.0 - Otros	63.968,40
1110114000 - 01.00.00 - RELACIONES CON LA COMUNIDAD	Municipal	110 - Tesoro Municipal	2.6.1.0 - Productos de arcilla y cerámica	2.640,38
1110114000 - 01.00.00 - RELACIONES CON LA COMUNIDAD	Municipal	110 - Tesoro Municipal	2.6.4.0 - Productos de cemento, asbesto y yeso	2.164,72
1110114000 - 01.00.00 - RELACIONES CON LA COMUNIDAD	Municipal	110 - Tesoro Municipal	2.6.5.0 - Cemento, cal y yeso	5.353,50



1110112000 - 01.00.00 - POLITICAS DE DESARROLLO Y ACCION SOCIAL	Municipal 110 - Tesoro Municipal	3.2.1.0 - Alquiler de edificios y locales	4.810,00
1110102000 - 01.00.00 - ADMINISTRACION FISCAL, TRIBUTARIA Y FINANCIERA	Municipal 110 - Tesoro Municipal	1.1.1.0 - Retribuciones del cargo	-2.316.043,51
1110102000 - 01.00.00 - ADMINISTRACION FISCAL, TRIBUTARIA Y FINANCIERA	Municipal 110 - Tesoro Municipal	1.1.6.2 - Aportes al loma	-775.000,00
1110109000 - 01.00.00 - DISEÑO, GESTION Y DESARROLLO TURISTICO	Municipal 110 - Tesoro Municipal	1.1.6.2 - Aportes al loma	-500.000,00
1110109000 - 01.00.00 - DISEÑO, GESTION Y DESARROLLO TURISTICO	Municipal 110 - Tesoro Municipal	2.3.4.0 - Productos de papel y cartón	-8.579,78
1110110000 - 01.00.00 - DISEÑO, GESTION Y DESARROLLO DE POLITICAS CULTURALES	Municipal 110 - Tesoro Municipal	1.1.6.2 - Aportes al loma	-500.000,00
1110114000 - 01.00.00 - RELACIONES CON LA COMUNIDAD	Municipal 110 - Tesoro Municipal	1.1.4.0 - Sueldo anual complementario	1.930.151,92
1110114000 - 01.00.00 - RELACIONES CON LA COMUNIDAD	Municipal 110 - Tesoro Municipal	1.4.0.0 - Asignaciones familiares	1.361.651,94
1110114000 - 01.00.00 - RELACIONES CON LA COMUNIDAD	Municipal 110 - Tesoro Municipal	1.6.0.0 - Beneficios y compensaciones	-1.141.609,45
1110114000 - 01.00.00 - RELACIONES CON LA COMUNIDAD	Municipal 110 - Tesoro Municipal	2.1.1.0 - Alimentos para personas	265.381,40
1110114000 - 01.00.00 - RELACIONES CON LA COMUNIDAD	Municipal 110 - Tesoro Municipal	1.1.6.2 - Aportes al loma	-663.586,81
1110114000 - 01.00.00 - RELACIONES CON LA COMUNIDAD	Municipal 110 - Tesoro Municipal	2.1.5.0 - Madera, corcho y sus manufacturas	4.539,10
1110114000 - 01.00.00 - RELACIONES CON LA COMUNIDAD	Municipal 110 - Tesoro Municipal	2.2.1.0 - Hilados y telas	920,00
1110114000 - 01.00.00 - RELACIONES CON LA COMUNIDAD	Municipal 110 - Tesoro Municipal	2.3.3.0 - Productos de artes gráficas	2.581,00
1110114000 - 01.00.00 - RELACIONES CON LA COMUNIDAD	Municipal 110 - Tesoro Municipal	2.3.4.0 - Productos de papel y cartón	52.638,92
1110114000 - 01.00.00 - RELACIONES CON LA COMUNIDAD	Municipal 110 - Tesoro Municipal	2.3.9.0 - Otros	34.582,00
1110114000 - 01.00.00 - RELACIONES CON LA COMUNIDAD	Municipal 110 - Tesoro Municipal	2.4.3.0 - Artículos de caucho	3.993,00
1110114000 - 01.00.00 - RELACIONES CON LA COMUNIDAD	Municipal 110 - Tesoro Municipal	2.4.4.0 - Cubiertas y carnars de aire	39.908,50
1110114000 - 01.00.00 - RELACIONES CON LA COMUNIDAD	Municipal 110 - Tesoro Municipal	2.5.1.0 - Compuestos químicos	82.131,00
1110114000 - 01.00.00 - RELACIONES CON LA COMUNIDAD	Municipal 110 - Tesoro Municipal	2.5.2.0 - Productos farmacéuticos y medicinales	15,41
1110114000 - 01.00.00 - RELACIONES CON LA COMUNIDAD	Municipal 110 - Tesoro Municipal	2.5.5.0 - Tintas, pinturas y colorantes	181.289,67
1110114000 - 01.00.00 - RELACIONES CON LA COMUNIDAD	Municipal 110 - Tesoro Municipal	2.5.6.0 - Combustibles y lubricantes	1.310.286,44
1110114000 - 01.00.00 - RELACIONES CON LA COMUNIDAD	Municipal 110 - Tesoro Municipal	2.5.8.0 - Productos de material plástico	6.565,10
1110114000 - 01.00.00 - RELACIONES CON LA COMUNIDAD	Municipal 110 - Tesoro Municipal	2.5.9.0 - Otros	63.968,40
1110114000 - 01.00.00 - RELACIONES CON LA COMUNIDAD	Municipal 110 - Tesoro Municipal	2.6.1.0 - Productos de arcilla y cerámica	2.640,38
1110114000 - 01.00.00 - RELACIONES CON LA COMUNIDAD	Municipal 110 - Tesoro Municipal	2.6.4.0 - Productos de cemento, asbesto y yeso	2.164,72
1110114000 - 01.00.00 - RELACIONES CON LA COMUNIDAD	Municipal 110 - Tesoro Municipal	2.6.5.0 - Cemento, cal y yeso	5.353,50



LA COMUNIDAD		Tesoro Municipal 110 -		
1110114000 - 01.00.00	RELACIONES CON LA COMUNIDAD	2.7.1.0 - Productos ferrosos	3.251,31	
1110114000 - 01.00.00	RELACIONES CON LA COMUNIDAD	2.7.2.0 - Productos no ferrosos	544,00	
1110114000 - 01.00.00	RELACIONES CON LA COMUNIDAD	2.7.4.0 - Estructuras metálicas acabadas	19.500,00	
1110114000 - 01.00.00	RELACIONES CON LA COMUNIDAD	2.7.5.0 - Herramientas menores	10.192,00	
1110114000 - 01.00.00	RELACIONES CON LA COMUNIDAD	2.7.9.0 - Otros	68.542,08	
1110114000 - 01.00.00	RELACIONES CON LA COMUNIDAD	2.9.1.0 - Elementos de limpieza	84.746,90	
1110114000 - 01.00.00	RELACIONES CON LA COMUNIDAD	2.9.2.0 - Útiles de escritorio, oficina y enseñanza	109.205,74	
1110114000 - 01.00.00	RELACIONES CON LA COMUNIDAD	2.9.3.0 - Útiles y materiales eléctricos	216.657,79	
1110114000 - 01.00.00	RELACIONES CON LA COMUNIDAD	2.9.6.0 - Repuestos y accesorios	175.490,48	
1110114000 - 01.00.00	RELACIONES CON LA COMUNIDAD	2.9.9.0 - Otros	63.655,78	
1110114000 - 01.00.00	RELACIONES CON LA COMUNIDAD	3.1.1.0 - Energía eléctrica	452.666,17	
1110114000 - 01.00.00	RELACIONES CON LA COMUNIDAD	3.1.2.0 - Agua	33.336,92	
1110114000 - 01.00.00	RELACIONES CON LA COMUNIDAD	3.1.3.0 - Gas	46.443,98	
1110114000 - 01.00.00	RELACIONES CON LA COMUNIDAD	3.1.4.0 - Teléfonos, fax y telefax	2.612.870,42	
1110114000 - 01.00.00	RELACIONES CON LA COMUNIDAD	3.1.9.0 - Otros	32.500,00	
1110114000 - 01.00.00	RELACIONES CON LA COMUNIDAD	3.2.4.0 - Alquiler de fotocopiadoras	9.061,59	
1110114000 - 01.00.00	RELACIONES CON LA COMUNIDAD	3.3.1.0 - Mantenimiento y reparación de edificios y locales	66.815,00	
1110114000 - 01.00.00	RELACIONES CON LA COMUNIDAD	3.3.2.0 - Mantenimiento y reparación de vehículos	14.650,00	
1110114000 - 01.00.00	RELACIONES CON LA COMUNIDAD	3.3.3.0 - Mantenimiento y reparación de maquinaria y equipo	21.200,00	
1110114000 - 01.00.00	RELACIONES CON LA COMUNIDAD	3.3.5.0 - Mantenimiento de espacios verdes y del arbolado	90.990,00	
1110114000 - 01.00.00	RELACIONES CON LA COMUNIDAD	3.3.7.0 - Limpieza, aseo y fumigación	12.500,00	
1110114000 - 01.00.00	RELACIONES CON LA COMUNIDAD	3.3.9.0 - Otros	40.910,00	
1110114000 - 01.00.00	RELACIONES CON LA COMUNIDAD	3.4.3.0 - Jurídicos	750.000,00	
1110114000 - 01.00.00	RELACIONES CON LA COMUNIDAD	3.4.6.0 - De informática y sistemas computarizados	18.980,00	
1110114000 - 01.00.00	RELACIONES CON LA COMUNIDAD	3.4.9.0 - Otros	202.940,40	
1110114000 - 01.00.00	RELACIONES CON LA COMUNIDAD	3.5.3.0 - Imprenta, publicaciones y reproducciones	1.792.480,00	



1110114000 - 01.00.00	RELACIONES CON LA COMUNIDAD	110 - Tesoro Municipal	3.6.1.0 - Publicidad	2.956.612,25
1110114000 - 01.00.00	RELACIONES CON LA COMUNIDAD	110 - Tesoro Municipal	3.7.1.0 - Pasajes	12.855,00
1110114000 - 01.00.00	RELACIONES CON LA COMUNIDAD	110 - Tesoro Municipal	3.7.2.0 - Viáticos	176.251,88
1110114000 - 01.00.00	RELACIONES CON LA COMUNIDAD	110 - Tesoro Municipal	3.8.3.0 - Derechos y tasas	54.945,12
1110110000 - 31.02.00	MUSEO Y CASA HISTORICA	110 - Tesoro Municipal	1.1.1.0 - Retribuciones del cargo	38.264,30
1110114000 - 01.00.00	RELACIONES CON LA COMUNIDAD	110 - Tesoro Municipal	3.8.9.0 - Otros	83.982,10
1110105000 - 01.00.00	PLANEAMIENTO URBICOS OBRAS Y SERVICIOS	110 - Tesoro Municipal	1.1.6.2 - Aportes al tema	-1.100.000,00
1110114000 - 01.00.00	RELACIONES CON LA COMUNIDAD	110 - Tesoro Municipal	4.3.1.0 - Maquinaria y equipo de producción	14.000,00
1110114000 - 01.00.00	RELACIONES CON LA COMUNIDAD	110 - Tesoro Municipal	4.3.2.0 - Equipo de transporte, tracción y elevación	2.567.610,00
1110114000 - 01.00.00	RELACIONES CON LA COMUNIDAD	110 - Tesoro Municipal	4.3.4.0 - Equipo de comunicación y señalamiento	9.950,00
1110114000 - 01.00.00	RELACIONES CON LA COMUNIDAD	110 - Tesoro Municipal	4.3.5.0 - Equipo educativa y recreativo	66.898,00
1110105000 - 41.01.00	SERVICIOS PUBLICOS - ALUMBRADO, LIMPIEZA BARRIDO Y OTROS	110 - Tesoro Municipal	3.3.5.0 - Mantenimiento de espacios verdes y del arbolado	-1.408.962,08
1110114000 - 01.00.00	RELACIONES CON LA COMUNIDAD	110 - Tesoro Municipal	4.3.7.0 - Equipo de oficina y muebles	258.244,70
1110114000 - 01.00.00	RELACIONES CON LA COMUNIDAD	110 - Tesoro Municipal	5.1.9.0 - Transferencias a empresas privadas	2.527.776,04
1110114000 - 01.00.00	RELACIONES CON LA COMUNIDAD	110 - Tesoro Municipal	4.4.0.0 - Equipo de seguridad	5.399,00
1110114000 - 01.00.00	RELACIONES CON LA COMUNIDAD	110 - Tesoro Municipal	5.1.4.0 - Ayudas sociales a personas	2.530,00
1110113000 - 01.00.00	ACCIONES Y RELACIONES CIUDADANAS	110 - Tesoro Municipal	1.1.1.0 - Retribuciones del cargo	10.381.157,77
1110113000 - 16.00.00	SEGURIDAD CIUDADANA	110 - Tesoro Municipal	2.6.2.0 - Productos de vidrio	-13.800,00
1110113000 - 16.00.00	SEGURIDAD CIUDADANA	110 - Tesoro Municipal	5.3.7.0 - Transferencias a entes de gobiernos provinciales	-451.888,78
1110113000 - 17.00.00	OPERATIVO SEGURIDAD PLAYA	110 - Tesoro Municipal	1.1.1.0 - Retribuciones del cargo	-40.772,54
1110112000 - 01.00.00	POLITICAS DE DESARROLLO Y ACCIONES SOCIALES	110 - Tesoro Municipal	1.3.1.0 - Retribuciones extraordinarias	-30.000,00
1110111000 - 18.00.00	DIAGNOSTICO Y PROMOTIVIDAD Y DISPENSARIO MUNICIPAL	110 - Tesoro Municipal	2.1.1.0 - Alimentos para personas	-9.499,20
1110109000 - 01.00.00	DISEÑO, GESTION Y DESARROLLO TURISTICO	110 - Tesoro Municipal	2.5.6.0 - Combustibles y lubricantes	-145.765,13
1110114000 - 01.00.00	RELACIONES CON LA COMUNIDAD	110 - Tesoro Municipal	2.9.4.0 - Utensilios de cocina y comedor	125,31
1110109000 - 01.00.00	DISEÑO, GESTION Y DESARROLLO TURISTICO	110 - Tesoro Municipal	3.4.9.0 - Otros	-606.214,00
1110110000 - 01.00.00	DISEÑO, GESTION Y DESARROLLO DE POLITICAS CULTURALES	110 - Tesoro Municipal	1.1.1.0 - Retribuciones del cargo	-1.995.897,10
1110110000 - 01.00.00	DISEÑO, GESTION Y DESARROLLO DE POLITICAS CULTURALES	110 - Tesoro	1.1.3.0 - Retribuciones que no hacen al cargo	-482.168,49



1110110000 - 01.00.00	DISEÑO, GESTION Y DESARROLLO DE POLITICAS CULTURALES	Municipal 110 - Tesoro Municipal	1.2.1.0 - Retribuciones del cargo	-506.396,88
1110110000 - 01.00.00	DISEÑO, GESTION Y DESARROLLO DE POLITICAS CULTURALES	Municipal 110 - Tesoro Municipal	1.2.3.0 - Sueldo anual complementario	-9.122,70
1110110000 - 01.00.00	DISEÑO, GESTION Y DESARROLLO DE POLITICAS CULTURALES	Municipal 110 - Tesoro Municipal	1.3.1.0 - Retribuciones extraordinarias	-241.250,10
1110110000 - 01.00.00	DISEÑO, GESTION Y DESARROLLO DE POLITICAS CULTURALES	Municipal 110 - Tesoro Municipal	1.4.0.0 - Asignaciones familiares	-254.308,00
1110110000 - 01.00.00	DISEÑO, GESTION Y DESARROLLO DE POLITICAS CULTURALES	Municipal 110 - Tesoro Municipal	1.6.0.0 - Beneficios y compensaciones	-4.355,72
1110106000 - 92.00.00	AMORTIZACION DE LA DEUDA CONSOLIDADA	Municipal 110 - Tesoro Municipal	7.5.3.9 - 3 Vivendas Solidaridad	-1.547,25
1110110000 - 31.02.00	MUSEO Y CASA HISTORICA	Municipal 110 - Tesoro Municipal	1.3.1.0 - Retribuciones extraordinarias	-1.670,16
1110106000 - 93.00.00	DEVOLUCION DE TRIBUTOS	Municipal 110 - Tesoro Municipal	8.4.7.1 - Devolucion de Tributos	-20.000,00
1110105000 - 41.01.00	SERVICIOS PUBLICOS - ALUMBRADO, LIMPIEZ	Municipal 110 - Tesoro Municipal	1.1.1.0 - Retribuciones del cargo	-4.350.350,00
1110105000 - 41.01.00	SERVICIOS PUBLICOS - ALUMBRADO, LIMPIEZ	Municipal 110 - Tesoro Municipal	1.1.6.1 - Aportes al IPS	-6.492.313,09
1110105000 - 41.01.00	SERVICIOS PUBLICOS - ALUMBRADO, LIMPIEZ	Municipal 110 - Tesoro Municipal	1.1.6.2 - Aportes al torca	-2.011.088,85
1110113000 - 17.00.00	OPERATIVO SEGURIDAD PLAYA	Municipal 110 - Tesoro Municipal	2.7.9.0 - Otros	3.400,00
1110105000 - 42.00.00	RECOLECCION Y DISPOSICION FINAL DE RESIDUOS DOMICILIARIOS	Municipal 110 - Tesoro Municipal	3.3.9.0 - Otros	-254.248,31
1110105000 - 45.00.00	DESARROLLO, Y PROTECCION DE MEDIO AMBIENTE	Municipal 110 - Tesoro Municipal	2.6.2.0 - Productos de vidrio	-3.000,00
1110105000 - 45.00.00	DESARROLLO, Y PROTECCION DE MEDIO AMBIENTE	Municipal 110 - Tesoro Municipal	2.7.1.0 - Productos ferrosos	-2.886,94
1110113000 - 01.00.00	ACCIONES Y RELACIONES CIUDADANAS	Municipal 110 - Tesoro Municipal	1.1.3.0 - Retribuciones que no hacen al cargo	1.768.906,31
1110113000 - 01.00.00	ACCIONES Y RELACIONES CIUDADANAS	Municipal 110 - Tesoro Municipal	1.1.4.0 - Sueldo anual complementario	432.725,66
1110113000 - 01.00.00	ACCIONES Y RELACIONES CIUDADANAS	Municipal 110 - Tesoro Municipal	1.1.6.1 - Aportes al IPS	413.615,19
1110113000 - 01.00.00	ACCIONES Y RELACIONES CIUDADANAS	Municipal 110 - Tesoro Municipal	1.1.6.2 - Aportes al torca	165.446,92
1110113000 - 01.00.00	ACCIONES Y RELACIONES CIUDADANAS	Municipal 110 - Tesoro Municipal	1.2.3.0 - Sueldo anual complementario	76.637,14
1110113000 - 01.00.00	ACCIONES Y RELACIONES CIUDADANAS	Municipal 110 - Tesoro Municipal	1.3.1.0 - Retribuciones extraordinarias	1.125.309,44
1110113000 - 01.00.00	ACCIONES Y RELACIONES CIUDADANAS	Municipal 110 - Tesoro Municipal	1.4.0.0 - Asignaciones familiares	238.615,06
1110113000 - 01.00.00	ACCIONES Y RELACIONES CIUDADANAS	Municipal 110 - Tesoro Municipal	1.6.0.0 - Beneficios y compensaciones	63.940,38
1110113000 - 01.00.00	ACCIONES Y RELACIONES CIUDADANAS	Municipal 110 - Tesoro Municipal	2.1.1.0 - Alimentos para personas	77.957,00
1110113000 - 01.00.00	ACCIONES Y RELACIONES CIUDADANAS	Municipal 110 - Tesoro Municipal	2.1.5.0 - Madera, corcho y sus manufacturas	152.231,83
1110113000 - 01.00.00	ACCIONES Y RELACIONES CIUDADANAS	Municipal 110 - Tesoro Municipal	2.2.1.0 - Hilados y telas	4.000,00
1110113000 - 01.00.00	ACCIONES Y RELACIONES CIUDADANAS	Municipal 110 - Tesoro Municipal	2.2.2.0 - Prendas de vestir	345.940,95



RELACIONES CIUDADANAS	Tesoro Municipal		
1110113000 - 01.00.00 - ACCIONES Y RELACIONES CIUDADANAS	110 -	2.2.9.0 - Otros	26.850,00
1110113000 - 01.00.00 - ACCIONES Y RELACIONES CIUDADANAS	110 -	2.3.1.0 - Papel de escritorio y cartón	20.393,50
1110113000 - 01.00.00 - ACCIONES Y RELACIONES CIUDADANAS	110 -	2.3.3.0 - Productos de artes gráficas	16.832,00
1110113000 - 01.00.00 - ACCIONES Y RELACIONES CIUDADANAS	110 -	2.3.4.0 - Productos de papel y cartón	132.688,98
1110113000 - 01.00.00 - ACCIONES Y RELACIONES CIUDADANAS	110 -	2.3.9.0 - Otros	25.700,00
1110113000 - 01.00.00 - ACCIONES Y RELACIONES CIUDADANAS	110 -	2.4.3.0 - Artículos de caucho	10.965,34
1110113000 - 01.00.00 - ACCIONES Y RELACIONES CIUDADANAS	110 -	2.5.1.0 - Compuestos químicos	215.887,67
1110113000 - 01.00.00 - ACCIONES Y RELACIONES CIUDADANAS	110 -	2.5.2.0 - Productos farmacéuticos y medicinales	5.865,00
1110113000 - 01.00.00 - ACCIONES Y RELACIONES CIUDADANAS	110 -	2.5.4.0 - Insecticidas, fumigantes y otros	283,50
1110113000 - 01.00.00 - ACCIONES Y RELACIONES CIUDADANAS	110 -	2.5.5.0 - Tintas, pinturas y colorantes	1.115.060,35
1110113000 - 01.00.00 - ACCIONES Y RELACIONES CIUDADANAS	110 -	2.5.6.0 - Combustibles y lubricantes	935.612,87
1110113000 - 01.00.00 - ACCIONES Y RELACIONES CIUDADANAS	110 -	2.5.8.0 - Productos de material plástico	6.278,92
1110113000 - 01.00.00 - ACCIONES Y RELACIONES CIUDADANAS	110 -	2.6.2.0 - Productos de vidrio	48.554,00
1110113000 - 17.00.00 - OPERATIVO SEGURIDAD PLAYA	110 -	4.3.2.0 - Equipo de transporte, tracción y elevación	591.791,39
1110113000 - 01.00.00 - ACCIONES Y RELACIONES CIUDADANAS	110 -	2.7.1.0 - Productos ferrosos	34.222,60
1110113000 - 01.00.00 - ACCIONES Y RELACIONES CIUDADANAS	110 -	2.7.3.0 - Material de guerra	79.080,00
1110113000 - 01.00.00 - ACCIONES Y RELACIONES CIUDADANAS	110 -	2.8.3.0 - Carbón mineral	900,00
1110113000 - 01.00.00 - ACCIONES Y RELACIONES CIUDADANAS	110 -	2.9.1.0 - Elementos de limpieza	39.719,76
1110113000 - 01.00.00 - ACCIONES Y RELACIONES CIUDADANAS	110 -	2.9.2.0 - Útiles de escritorio, oficina y enseñanza	58.527,22
1110113000 - 01.00.00 - ACCIONES Y RELACIONES CIUDADANAS	110 -	2.9.3.0 - Útiles y materiales eléctricos	130.965,89
1110113000 - 01.00.00 - ACCIONES Y RELACIONES CIUDADANAS	110 -	2.9.4.0 - Utensilios de cocina y comedor	4.141,00
1110113000 - 01.00.00 - ACCIONES Y RELACIONES CIUDADANAS	110 -	2.9.5.0 - Útiles menores médicos, quirúrgico y de laboratorio	600,00
1110113000 - 01.00.00 - ACCIONES Y RELACIONES CIUDADANAS	110 -	2.9.6.0 - Repuestos y accesorios	1.043.642,76
1110113000 - 01.00.00 - ACCIONES Y RELACIONES CIUDADANAS	110 -	2.9.9.0 - Otros	156.930,00
1110113000 - 01.00.00 - ACCIONES Y RELACIONES CIUDADANAS	110 -	3.1.1.0 - Energía eléctrica	40.919,62
1110113000 - 01.00.00 - ACCIONES Y RELACIONES CIUDADANAS	110 -	3.1.4.0 - Teléfonos, telex y telefax	95.684,37



1110113000 - 01.00.00 - ACCIONES Y RELACIONES CIUDADANAS	110 - Tesoro Municipal	3.1.5.0 - Correos y telégrafo	1.090,00
1110113000 - 01.00.00 - ACCIONES Y RELACIONES CIUDADANAS	110 - Tesoro Municipal	3.2.2.0 - Alquiler de maquinaria, equipo y medios de transporte	2.000,00
1110113000 - 01.00.00 - ACCIONES Y RELACIONES CIUDADANAS	110 - Tesoro Municipal	3.2.9.0 - Otros	31.960,00
1110113000 - 01.00.00 - ACCIONES Y RELACIONES CIUDADANAS	110 - Tesoro Municipal	3.3.1.0 - Mantenimiento y reparación de edificios y locales	84.175,00
1110113000 - 01.00.00 - ACCIONES Y RELACIONES CIUDADANAS	110 - Tesoro Municipal	3.3.2.0 - Mantenimiento y reparación de vehículos	278.297,80
1110113000 - 01.00.00 - ACCIONES Y RELACIONES CIUDADANAS	110 - Tesoro Municipal	3.3.3.0 - Mantenimiento y reparación de maquinaria y equipo	106.120,00
1110113000 - 01.00.00 - ACCIONES Y RELACIONES CIUDADANAS	110 - Tesoro Municipal	3.3.5.0 - Mantenimiento de espacios verdes y del arbolado	4.500,00
1110113000 - 01.00.00 - ACCIONES Y RELACIONES CIUDADANAS	110 - Tesoro Municipal	3.3.7.0 - Limpieza, aseo y fumigación	20.000,00
1110113000 - 01.00.00 - ACCIONES Y RELACIONES CIUDADANAS	110 - Tesoro Municipal	3.3.9.0 - Otros	43.410,00
1110113000 - 01.00.00 - ACCIONES Y RELACIONES CIUDADANAS	110 - Tesoro Municipal	3.4.6.0 - De informática y sistemas computarizados	30.150,00
1110113000 - 01.00.00 - ACCIONES Y RELACIONES CIUDADANAS	110 - Tesoro Municipal	3.4.9.0 - Otros	280.150,00
1110113000 - 01.00.00 - ACCIONES Y RELACIONES CIUDADANAS	110 - Tesoro Municipal	3.5.1.0 - Transporte	1.485,00
1110113000 - 01.00.00 - ACCIONES Y RELACIONES CIUDADANAS	110 - Tesoro Municipal	3.5.4.0 - Primas y gastos de seguros	21.500,00
1110113000 - 01.00.00 - ACCIONES Y RELACIONES CIUDADANAS	110 - Tesoro Municipal	3.5.9.0 - Otros	3.700,00
1110113000 - 01.00.00 - ACCIONES Y RELACIONES CIUDADANAS	110 - Tesoro Municipal	3.6.1.0 - Publicidad	14.734,00
1110113000 - 01.00.00 - ACCIONES Y RELACIONES CIUDADANAS	110 - Tesoro Municipal	3.7.2.0 - Viáticos	63.179,95
1110113000 - 01.00.00 - ACCIONES Y RELACIONES CIUDADANAS	110 - Tesoro Municipal	3.7.9.0 - Otros	13.244,80
1110113000 - 01.00.00 - ACCIONES Y RELACIONES CIUDADANAS	110 - Tesoro Municipal	3.9.3.0 - Servicios de vigilancia	55.000,00
1110113000 - 01.00.00 - ACCIONES Y RELACIONES CIUDADANAS	110 - Tesoro Municipal	4.3.3.0 - Equipo sanitario y de laboratorio	2.619,98
1110113000 - 01.00.00 - ACCIONES Y RELACIONES CIUDADANAS	110 - Tesoro Municipal	4.3.4.0 - Equipo de comunicación y señalamiento	11.340,00
1110113000 - 01.00.00 - ACCIONES Y RELACIONES CIUDADANAS	110 - Tesoro Municipal	4.3.5.0 - Equipo educacional y recreativo	23.978,00
1110113000 - 01.00.00 - ACCIONES Y RELACIONES CIUDADANAS	110 - Tesoro Municipal	4.3.6.0 - Equipo para computación	134.488,79
1110113000 - 01.00.00 - ACCIONES Y RELACIONES CIUDADANAS	110 - Tesoro Municipal	4.3.7.0 - Equipo de oficina y muebles	49.554,76
1110113000 - 01.00.00 - ACCIONES Y RELACIONES CIUDADANAS	110 - Tesoro Municipal	4.3.9.0 - Equipos varios	126.326,00
1110113000 - 01.00.00 - ACCIONES Y RELACIONES CIUDADANAS	110 - Tesoro Municipal	4.4.0.0 - Equipo de seguridad	265.550,00
1110113000 - 17.00.00 SEGURIDAD PLAYA	110 - Tesoro Municipal	1.1.6.1 - Aportes al IFS	2.561.292,02
1110106000 - 91.00.00 DEUDA FLOTANTE	110 - Tesoro	7.6.1.0 - Disminución de cuentas a pagar comerciales a corto plazo	23.915.745,29



1110106000 - 92.00.00 - AMORTIZACION DE LA DEUDA CONSOLIDADA	Municipal		
1110106000 - 92.00.00 - AMORTIZACION DE LA DEUDA CONSOLIDADA	110 - Tesoro Municipal	7.3.7.0 - Intereses de préstamos de Instituciones públicas financieras	-149.000,00
1110106000 - 92.00.00 - AMORTIZACION DE LA DEUDA CONSOLIDADA	110 - Tesoro Municipal	7.5.3.1 - Procasa II	-34.889,13
1110106000 - 92.00.00 - AMORTIZACION DE LA DEUDA CONSOLIDADA	110 - Tesoro Municipal	7.5.3.3 - Procasa I	-29.074,27
1110106000 - 92.00.00 - AMORTIZACION DE LA DEUDA CONSOLIDADA	110 - Tesoro Municipal	7.5.3.4 - Plan Navios	-57.490,99
1110106000 - 92.00.00 - AMORTIZACION DE LA DEUDA CONSOLIDADA	110 - Tesoro Municipal	7.5.3.5 - Procasa III	-62.796,61
1110106000 - 92.00.00 - AMORTIZACION DE LA DEUDA CONSOLIDADA	110 - Tesoro Municipal	7.5.3.6 - Plan Ahuelos	-20.890,13
1110106000 - 92.00.00 - AMORTIZACION DE LA DEUDA CONSOLIDADA	110 - Tesoro Municipal	7.5.3.7 - Autocostrucción 18 Viviendas	-17.307,91
1110113000 - 17.00.00 - OPERATIVO SEGURIDAD PLANA	110 - Tesoro Municipal	2.7.5.0 - Herramientas menores	419,51
1110200000 - 01.00.00 - ACCION LEGISLATIVA	110 - Tesoro Municipal	2.2.1.0 - Hilados y tintas	1,01
1110113000 - 17.00.00 - OPERATIVO SEGURIDAD PLANA	110 - Tesoro Municipal	1.2.5.1 - Aportes al I.P.S	-0,60
1110102000 - 01.00.00 - ADMINISTRACION FISCAL, TRIBUTARIA Y FINANCIERA	110 - Tesoro Municipal	4.3.9.0 - Equipos varios	-0,31
1110106000 - 92.00.00 - AMORTIZACION DE LA DEUDA CONSOLIDADA	110 - Tesoro Municipal	7.5.3.8 - Const. Ley 9104	-9.498,52

ANEXO VII

Estructura Programática	Fuente	Imputación	
1110109000 - 01.00.00 - DISEÑO, GESTION Y DESARROLLO TURISTICO	131 - De origen municipal	2.5.6.0 - Combustibles y lubricantes	-1.453,02
1110109000 - 30.00.00 - PROMOCION TURISTICA	131 - De origen municipal	2.1.5.0 - Madera, corcho y sus manufacturas	3.158.312,81
1110109000 - 30.00.00 - PROMOCION TURISTICA	131 - De origen municipal	2.2.2.0 - Prendas de vestir	-19.550,00
1110109000 - 30.00.00 - PROMOCION TURISTICA	131 - De origen municipal	2.3.1.0 - Papel de escritorio y cartón	-4.100,00
1110109000 - 30.00.00 - PROMOCION TURISTICA	131 - De origen municipal	2.3.3.0 - Productos de artes gráficas	-22.300,00
1110109000 - 30.00.00 - PROMOCION TURISTICA	131 - De origen municipal	2.3.5.0 - Libros, revistas y periódicos	-7.200,00
1110109000 - 30.00.00 - PROMOCION TURISTICA	131 - De origen municipal	2.4.3.0 - Artículos de caucho	-13.880,00
1110109000 - 30.00.00 - PROMOCION TURISTICA	131 - De origen municipal	2.7.9.0 - Otros	-28.940,00
1110109000 - 30.00.00 - PROMOCION TURISTICA	131 - De origen municipal	2.9.2.0 - Útiles de escritorio, oficina y enseñanza	-14.318,40
1110109000 - 30.00.00 - PROMOCION TURISTICA	131 - De origen municipal	2.9.6.0 - Repuestos y accesorios	-9.280,00
1110109000 - 30.00.00 - PROMOCION TURISTICA	131 - De origen municipal	3.2.2.0 - Alquiler de maquinaria, equipo y medios de transporte	-2.400,00
1110109000 - 30.00.00 - PROMOCION TURISTICA	131 - De origen municipal	3.3.1.0 - Mantenimiento y reparación de edificios y locales	-5.700,00
1110109000 - 30.00.00 - PROMOCION TURISTICA	131 - De origen municipal	3.3.2.0 - Mantenimiento y reparación de vehículos	-78.000,00



Provincia de Buenos Aires
Municipalidad de Villa Gesell

4744

1110109000 - 30.00.00 - PROMOCION TURISTICA	municipal 131 - De origen municipal	3.3.3.0 - Mantenimiento y reparación de maquinaria y equipo	-4.000,00
1110109000 - 30.00.00 - PROMOCION TURISTICA	131 - De origen municipal	3.4.1.0 - Estudios, investigaciones y proyectos de factibilidad	-68.000,00
1110109000 - 30.00.90 - PROMOCION TURISTICA	131 - De origen municipal	3.5.1.0 - Transporte	-31.012,00
1110109000 - 30.00.10 - PROMOCION TURISTICA	131 - De origen municipal	3.5.9.0 - Otros	1.357.013,52
1110109000 - 30.00.10 - PROMOCION TURISTICA	131 - De origen municipal	3.6.9.0 - Otros	-14.840,06
1110109000 - 30.00.10 - PROMOCION TURISTICA	131 - De origen municipal	3.9.1.0 - Servicios de ceremonial	-30.456,40
1110109000 - 30.00.00 - PROMOCION TURISTICA	131 - De origen municipal	3.9.9.0 - Otros	-181.247,79
1110109000 - 30.00.00 - PROMOCION TURISTICA	131 - De origen municipal	4.3.1.0 - Maquinaria y equipo de producción	-4.100,00
1110109000 - 30.00.00 - PROMOCION TURISTICA	131 - De origen municipal	4.3.2.0 - Equipo de transporte, tracción y elevación	-800.000,00
1110109000 - 30.00.00 - PROMOCION TURISTICA	131 - De origen municipal	4.3.4.0 - Equipo de comunicación y señalamiento	-2.520,00
1110109000 - 30.00.00 - PROMOCION TURISTICA	131 - De origen municipal	5.1.7.0 - Transferencias a otras instituciones culturales y sociales sin fines de lucro	-33.876,60
1110109000 - 30.00.00 - PROMOCION TURISTICA	131 - De origen municipal	3.4.9.0 - Otros	487.050,47
1110110000 - 31.02.00 - MUSEO Y CASA HISTORICA	131 - De origen municipal	2.3.1.0 - Papel de escritorio y cartón	-10.000,00
1110110000 - 31.02.00 - MUSEO Y CASA HISTORICA	131 - De origen municipal	4.3.9.0 - Equipos varios	-324.489,40
1110111000 - 16.06.00 - SERVICIOS GENERALES HOSPITALARIOS	131 - De origen municipal	2.5.2.0 - Productos farmacéuticos y medicinales	7.721.799,00
1110109000 - 30.00.00 - PROMOCION TURISTICA	131 - De origen municipal	3.6.1.0 - Publicidad	3.127.411,00
1110109000 - 30.00.00 - PROMOCION TURISTICA	131 - De origen municipal	4.6.0.0 - Obras de arte	1.687.000,00
1110109000 - 30.00.00 - PROMOCION TURISTICA	131 - De origen municipal	4.3.7.0 - Equipo de oficina y muebles	117.413,00
1110109000 - 30.00.00 - PROMOCION TURISTICA	131 - De origen municipal	4.3.9.0 - Equipos varios	100.635,00
1110109000 - 30.00.00 - PROMOCION TURISTICA	131 - De origen municipal	3.9.3.0 - Servicios de vigilancia	785.464,00
1110109000 - 30.00.00 - PROMOCION TURISTICA	131 - De origen municipal	3.3.9.0 - Otros	91.000,00
1110110000 - 31.02.00 - MUSEO Y CASA HISTORICA	131 - De origen municipal	2.1.9.0 - Otros	17.007,36
1110102000 - 01.00.00 - ADMINISTRACION FISCAL, TRIBUTARIA Y FINANCIERA	131 - De origen municipal	4.5.0.0 - Libros, revistas y otros elementos coleccionables	-1.000,00
1110101000 - 01.00.00 - POLITICAS PUBLICAS	131 - De origen municipal	3.4.1.0 - Estudios, investigaciones y proyectos de factibilidad	-198.101,74
1110111000 - 19.00.00 - PLAN SUMAR	131 - De origen municipal	5.1.7.0 - Transferencias a otras instituciones culturales / sociales sin fines de lucro	5.726.828,62
1110111000 - 01.00.00 - ATENCION Y	131 - De origen municipal	1.1.1.0 - Retribuciones del cargo	2.286.156,25
		2.2.2.0 - Prendas de vestir	104.130,00



PREVENCIÓN DE LA SALUD		origen municipal		
111011000 - 16.01.00	PREVENCIÓN DE LA SALUD	131 - De origen municipal	3.2.1.0 - Alquiler de edificios y locales	385.000,00
111011000 - 16.01.00	TRATAMIENTO AMBULATORIO	131 - De origen municipal	2.1.1.0 - Alimentos para personas	105.480,00
111011000 - 16.01.50	TRATAMIENTO AMBULATORIO	131 - De origen municipal	2.3.4.0 - Productos de papel y cartón	13.590,00
111011000 - 16.01.00	TRATAMIENTO AMBULATORIO	131 - De origen municipal	2.5.2.0 - Productos farmacéuticos y medicinales	433.648,11
111011000 - 16.01.00	TRATAMIENTO AMBULATORIO	131 - De origen municipal	2.5.9.0 - Otros	6.550,00
111011000 - 16.01.00	TRATAMIENTO AMBULATORIO	131 - De origen municipal	2.9.5.0 - Útiles menores médicos, quirúrgico y de laboratorio	309.074,68
111011000 - 16.01.00	TRATAMIENTO AMBULATORIO	131 - De origen municipal	3.4.2.0 - Médicos y sanitarios	6.261.400,00
111011000 - 16.01.00	TRATAMIENTO AMBULATORIO	131 - De origen municipal	3.5.1.0 - Transporte	9.000,00
111011000 - 16.01.00	TRATAMIENTO AMBULATORIO	131 - De origen municipal	3.7.2.0 - Viáticos	147.000,00
111011000 - 16.01.00	TRATAMIENTO AMBULATORIO	131 - De origen municipal	4.3.3.0 - Equipo sanitario y de laboratorio	21.370,00
111011000 - 16.03.00	SERVICIOS GENERALES HOSPITALARIOS	131 - De origen municipal	2.1.1.0 - Alimentos para personas	3.166.107,16
111011000 - 16.03.00	SERVICIOS GENERALES HOSPITALARIOS	131 - De origen municipal	2.2.2.0 - Prendas de vestir	124.517,70
111011000 - 16.03.00	SERVICIOS GENERALES HOSPITALARIOS	131 - De origen municipal	2.2.9.0 - Otros	6.660,00
111011000 - 16.03.00	SERVICIOS GENERALES HOSPITALARIOS	131 - De origen municipal	2.3.4.0 - Productos de papel y cartón	180.485,62
111011000 - 16.03.00	SERVICIOS GENERALES HOSPITALARIOS	131 - De origen municipal	2.3.9.0 - Otros	26.869,10
111010900 - 30.00.00	PROMOCION TURISTICA	131 - De origen municipal	2.1.1.0 - Alimentos para personas	308.801,55
111010900 - 30.00.00	PROMOCION TURISTICA	131 - De origen municipal	2.1.4.0 - Productos agroforestales	38.975,00
111011000 - 16.03.00	SERVICIO DE EMERGENCIAS MEDICAS	131 - De origen municipal	2.5.2.0 - Productos farmacéuticos y medicinales	-500.000,00
111011000 - 16.03.00	SERVICIO DE EMERGENCIAS MEDICAS	131 - De origen municipal	2.9.5.0 - Útiles menores médicos, quirúrgico y de laboratorio	-450.000,00
111011000 - 16.03.00	SERVICIO DE EMERGENCIAS MEDICAS	131 - De origen municipal	3.4.2.0 - Médicos y sanitarios	6.500.000,00
111011000 - 16.03.00	SERVICIO DE EMERGENCIAS MEDICAS	131 - De origen municipal	4.3.2.0 - Equipo de transporte tracción y elevación	1.800.000,00
111011000 - 16.03.00	SERVICIO DE EMERGENCIAS MEDICAS	131 - De origen municipal	4.3.3.0 - Equipo sanitario y de laboratorio	-750.000,00
111011000 - 16.06.00	SERVICIOS GENERALES HOSPITALARIOS	131 - De origen municipal	2.5.1.0 - Compuestos químicos	3.986.697,68
111010900 - 30.00.00	PROMOCION TURISTICA	131 - De origen municipal	2.2.1.0 - Hilados y telas	182.137,00
111011000 - 16.06.00	SERVICIOS GENERALES HOSPITALARIOS	131 - De origen municipal	5.3.7.0 - Transferencias a entes de gobiernos provinciales	-360.000,00
111011000 - 16.06.00	SERVICIOS GENERALES HOSPITALARIOS	131 - De origen municipal	4.3.3.0 - Equipo sanitario y de laboratorio	-861.143,06



1110112000 - 20.00.00 - PACIENTES DE ALTA COMPLEJIDAD	131 - De origen municipal	5.1.4.0 - Ayudas sociales a personas	1.194.195,00
1110109000 - 30.00.00 - PROMOCION TURISTICA	131 - De origen municipal	2.2.3.0 - Confecciones textiles	5.400,00
1110109000 - 30.00.10 - PROMOCION TURISTICA	131 - De origen municipal	2.3.4.0 - Productos de papel y cartón	33.576,34
1110109000 - 30.00.00 - PROMOCION TURISTICA	131 - De origen municipal	2.3.9.0 - Otros	369.292,11
1110109000 - 30.00.00 - PROMOCION TURISTICA	131 - De origen municipal	2.5.1.0 - Compuestos químicos	32.251,00
1110109000 - 30.00.00 - PROMOCION TURISTICA	131 - De origen municipal	2.5.6.0 - Combustibles y lubricantes	385.550,74
1110109000 - 30.00.00 - PROMOCION TURISTICA	131 - De origen municipal	2.9.3.0 - Utiles y materiales eléctricos	101.650,19
1110109000 - 30.00.00 - PROMOCION TURISTICA	131 - De origen municipal	3.2.1.0 - Alquiler de edificios y locales	632.015,20
1110109000 - 30.00.00 - PROMOCION TURISTICA	131 - De origen municipal	3.2.9.0 - Otros	2.871.052,00
1110109000 - 30.00.00 - PROMOCION TURISTICA	131 - De origen municipal	3.4.6.0 - De informatica y sistemas computarizados	183.300,00
1110109000 - 30.00.00 - PROMOCION TURISTICA	131 - De origen municipal	3.4.7.0 - Servicios de hotelaria	261.449,00

ANEXO IX

Estructura Programática		FF	Imputación	
1110113000 - 17.00.00 - OPERATIVO SEGURIDAD PLAYA	132 - De origen provincial	1.1.3.0 - Retribuciones que no hacen al cargo	19.040,00	
1110113000 - 17.00.00 - OPERATIVO SEGURIDAD PLAYA	132 - De origen provincial	1.1.6.1 - Aportes al IPS	6.336,00	
1110113000 - 17.00.00 - OPERATIVO SEGURIDAD PLAYA	132 - De origen provincial	1.1.6.2 - Aportes al foma	2.534,40	
1110105000 - 41.51.00 - INFRAESTRUCTURA Y MEJORAMIENTO ESCUELAS PUBLICAS	132 - De origen provincial	1.2.1.0 - Retribuciones del cargo	40.772,54	
1110105000 - 41.51.00 - INFRAESTRUCTURA Y MEJORAMIENTO ESCUELAS PUBLICAS	132 - De origen provincial	2.1.4.0 - Productos agroforestales	6.976,62	
1110105000 - 41.51.00 - INFRAESTRUCTURA Y MEJORAMIENTO ESCUELAS PUBLICAS	132 - De origen provincial	2.1.5.0 - Madera, corcho y sus manufacturas	1.297.365,35	
1110105000 - 41.51.00 - INFRAESTRUCTURA Y MEJORAMIENTO ESCUELAS PUBLICAS	132 - De origen provincial	2.2.2.0 - Prendas de vestir	2.895,00	
1110105000 - 41.51.00 - INFRAESTRUCTURA Y MEJORAMIENTO ESCUELAS PUBLICAS	132 - De origen provincial	2.3.1.0 - Papel de escritorio y cartón	2.992,00	
1110105000 - 41.51.00 - INFRAESTRUCTURA Y MEJORAMIENTO ESCUELAS PUBLICAS	132 - De origen provincial	2.3.4.0 - Productos de papel y cartón	24.360,38	
1110105000 - 41.51.00 - INFRAESTRUCTURA Y MEJORAMIENTO ESCUELAS PUBLICAS	132 - De origen provincial	2.3.9.0 - Otros	7.922,00	
1110105000 - 41.51.00 - INFRAESTRUCTURA Y MEJORAMIENTO ESCUELAS PUBLICAS	132 - De origen provincial	2.5.1.0 - Compuestos químicos	45.359,33	
1110105000 - 41.51.00 - INFRAESTRUCTURA Y MEJORAMIENTO ESCUELAS PUBLICAS	132 - De origen provincial	2.5.5.0 - Tintas, pinturas y colorantes	824.931,12	
1110105000 - 41.51.00 - INFRAESTRUCTURA Y MEJORAMIENTO ESCUELAS PUBLICAS	132 - De origen provincial	2.5.6.0 - Combustibles y lubricantes	5.265,83	
1110105000 - 41.51.00 - INFRAESTRUCTURA Y MEJORAMIENTO ESCUELAS PUBLICAS	132 - De origen provincial	2.5.8.0 - Productos de material plástico	128.365,66	



1110105000 - 41.51.00 - MEJORAMIENTO ESCUELAS PUBLICAS	1110 - INFRAESTRUCTURA Y ESCUELAS PUBLICAS	132 - De origen provincial	2.5.9.0 - Otros	151.483,94
1110105000 - 41.51.00 - MEJORAMIENTO ESCUELAS PUBLICAS	1110 - INFRAESTRUCTURA Y ESCUELAS PUBLICAS	132 - De origen provincial	2.6.1.0 - Productos de arcilla y cerámica	410.008,57
1110105000 - 41.51.00 - MEJORAMIENTO ESCUELAS PUBLICAS	1110 - INFRAESTRUCTURA Y ESCUELAS PUBLICAS	132 - De origen provincial	2.6.2.0 - Productos de vidrio	800,00
1110105000 - 41.51.00 - MEJORAMIENTO ESCUELAS PUBLICAS	1110 - INFRAESTRUCTURA Y ESCUELAS PUBLICAS	132 - De origen provincial	2.6.3.0 - Productos de loza y porcelana	141.931,05
1110105000 - 41.51.00 - MEJORAMIENTO ESCUELAS PUBLICAS	1110 - INFRAESTRUCTURA Y ESCUELAS PUBLICAS	132 - De origen provincial	2.6.4.0 - Productos de cemento, asbesto y yeso	636.315,71
1110105000 - 41.51.00 - MEJORAMIENTO ESCUELAS PUBLICAS	1110 - INFRAESTRUCTURA Y ESCUELAS PUBLICAS	132 - De origen provincial	2.6.5.0 - Cemento, cal y yeso	677.337,15
1110105000 - 41.51.00 - MEJORAMIENTO ESCUELAS PUBLICAS	1110 - INFRAESTRUCTURA Y ESCUELAS PUBLICAS	132 - De origen provincial	2.6.9.0 - Otros	14.848,19
1110105000 - 41.51.00 - MEJORAMIENTO ESCUELAS PUBLICAS	1110 - INFRAESTRUCTURA Y ESCUELAS PUBLICAS	132 - De origen provincial	2.7.1.0 - Productos ferrosos	391.285,66
1110105000 - 41.51.00 - MEJORAMIENTO ESCUELAS PUBLICAS	1110 - INFRAESTRUCTURA Y ESCUELAS PUBLICAS	132 - De origen provincial	2.7.2.0 - Productos no ferrosos	344.154,21
1110105000 - 41.51.00 - MEJORAMIENTO ESCUELAS PUBLICAS	1110 - INFRAESTRUCTURA Y ESCUELAS PUBLICAS	132 - De origen provincial	2.7.4.0 - Estructuras metálicas acabadas	48.774,15
1110105000 - 41.51.00 - MEJORAMIENTO ESCUELAS PUBLICAS	1110 - INFRAESTRUCTURA Y ESCUELAS PUBLICAS	132 - De origen provincial	2.7.5.0 - Herramientas menores	15.632,38
1110105000 - 41.51.00 - MEJORAMIENTO ESCUELAS PUBLICAS	1110 - INFRAESTRUCTURA Y ESCUELAS PUBLICAS	132 - De origen provincial	2.7.9.0 - Otros	211.488,90
1110105000 - 41.51.00 - MEJORAMIENTO ESCUELAS PUBLICAS	1110 - INFRAESTRUCTURA Y ESCUELAS PUBLICAS	132 - De origen provincial	2.8.4.0 - Piedra, arcilla y arena	171.695,55
1110105000 - 41.51.00 - MEJORAMIENTO ESCUELAS PUBLICAS	1110 - INFRAESTRUCTURA Y ESCUELAS PUBLICAS	132 - De origen provincial	2.9.3.0 - Utiles y materiales eléctricos	354.668,16
1110105000 - 41.51.00 - MEJORAMIENTO ESCUELAS PUBLICAS	1110 - INFRAESTRUCTURA Y ESCUELAS PUBLICAS	132 - De origen provincial	2.9.5.0 - Utiles menores médicos, quirúrgico y de laboratorio	1.525,00
1110105000 - 41.51.00 - MEJORAMIENTO ESCUELAS PUBLICAS	1110 - INFRAESTRUCTURA Y ESCUELAS PUBLICAS	132 - De origen provincial	2.9.6.0 - Repuestos y accesorios	145.264,03
1110105000 - 41.51.00 - MEJORAMIENTO ESCUELAS PUBLICAS	1110 - INFRAESTRUCTURA Y ESCUELAS PUBLICAS	132 - De origen provincial	2.9.9.0 - Otros	36.806,06
1110105000 - 41.51.00 - MEJORAMIENTO ESCUELAS PUBLICAS	1110 - INFRAESTRUCTURA Y ESCUELAS PUBLICAS	132 - De origen provincial	3.3.1.0 - Mantenimiento y reparación de edificios y locales	6.351.318,00
1110105000 - 41.51.00 - MEJORAMIENTO ESCUELAS PUBLICAS	1110 - INFRAESTRUCTURA Y ESCUELAS PUBLICAS	132 - De origen provincial	3.8.3.0 - Derechos y tasas	1.015.003,73
1110105000 - 41.51.00 - MEJORAMIENTO ESCUELAS PUBLICAS	1110 - INFRAESTRUCTURA Y ESCUELAS PUBLICAS	132 - De origen provincial	5.4.7.0 - Transferencias a entes de gobiernos provinciales	136.322,00
1110105000 - 41.51.00 - MEJORAMIENTO ESCUELAS PUBLICAS	1110 - INFRAESTRUCTURA Y ESCUELAS PUBLICAS	132 - De origen provincial	3.4.1.0 - Estudios, investigaciones y proyectos de factibilidad	92.600,00
1110113000 - 17.00.00 - SEGURIDAD PLAYA	OPERATIVO	132 - De origen provincial	1.3.1.0 - Retribuciones extraordinarias	22.461,58
1110105000 - 41.01.00 - ALUMBRADO, LIMPIEZA, BARRIDO Y OTROS	SERVICIOS PUBLICOS - ALUMBRADO, LIMPIEZA, BARRIDO Y OTROS	132 - De origen provincial	4.2.2.0 - Construcciones en bienes de dominio público	800.647,21
1110105000 - 41.51.00 - MEJORAMIENTO ESCUELAS PUBLICAS	1110 - INFRAESTRUCTURA Y ESCUELAS PUBLICAS	132 - De origen provincial	4.2.1.0 - Construcciones en bienes de dominio privado	12.500.000,00
1110105000 - 42.00.00 - DISPOSICION FINAL DE RESIDUOS DOMICILIARIOS	RECOLECCION Y RESIDUOS	132 - De origen provincial	3.3.9.0 - Otro	-1.001.448,85
1110105000 - 41.51.00 - MEJORAMIENTO ESCUELAS PUBLICAS	1110 - INFRAESTRUCTURA Y ESCUELAS PUBLICAS	132 - De origen provincial	3.4.9.0 - Otros	106.400,33
1110113000 - 17.00.00 - SEGURIDAD PLAYA	OPERATIVO	132 - De origen provincial	1.1.1.0 - Retribuciones del cargo	7.227,46



1110113000 - 19.00.00 - POLICIA COMUNAL	provincial 132 - De origen provincial	2.1.5.0 - Madera, corcho y sus manufacturas	13.025,00
1110113000 - 19.00.00 - POLICIA COMUNAL	132 - De origen provincial	2.1.9.0 - Otros	5.100,00
1110113000 - 19.00.00 - POLICIA COMUNAL	132 - De origen provincial	2.2.9.0 - Otros	15.699,00
1110113000 - 19.00.00 - POLICIA COMUNAL	132 - De origen provincial	2.3.1.0 - Papel de escritorio y cartón	37.471,00
1110113000 - 19.00.00 - POLICIA COMUNAL	132 - De origen provincial	2.3.4.0 - Productos de papel y cartón	131.777,46
1110113000 - 19.00.00 - POLICIA COMUNAL	132 - De origen provincial	2.3.9.0 - Otros	5.316,00
1110113000 - 19.00.00 - POLICIA COMUNAL	132 - De origen provincial	2.4.3.0 - Artículos de caucho	2.740,00
1110113000 - 19.00.00 - POLICIA COMUNAL	132 - De origen provincial	2.5.1.0 - Compuestos químicos	1.840,00
1110113000 - 19.00.00 - POLICIA COMUNAL	132 - De origen provincial	2.5.4.0 - Insecticidas, fumigantes y otros	1.499,97
1110113000 - 19.00.00 - POLICIA COMUNAL	132 - De origen provincial	2.5.5.0 - Tintas, pinturas y colorantes	39.543,55
1110113000 - 19.00.00 - POLICIA COMUNAL	132 - De origen provincial	2.5.8.0 - Productos de material plástico	505,20
1110113000 - 19.00.00 - POLICIA COMUNAL	132 - De origen provincial	2.5.9.0 - Otros	2.405,00
1110113000 - 19.00.00 - POLICIA COMUNAL	132 - De origen provincial	2.6.1.0 - Productos de arcilla y cerámica	1.676,40
1110113000 - 19.00.00 - POLICIA COMUNAL	132 - De origen provincial	2.6.2.0 - Productos de vidrio	6.035,00
1110113000 - 19.00.00 - POLICIA COMUNAL	132 - De origen provincial	2.6.5.0 - Cemento, cal y yeso	10.988,74
1110113000 - 19.00.00 - POLICIA COMUNAL	132 - De origen provincial	2.7.1.0 - Productos ferrosos	89,56
1110113000 - 19.00.00 - POLICIA COMUNAL	132 - De origen provincial	2.7.2.0 - Productos no ferrosos	1.410,00
1110113000 - 19.00.00 - POLICIA COMUNAL	132 - De origen provincial	2.7.5.0 - Herramientas menores	44.148,00
1110113000 - 19.00.00 - POLICIA COMUNAL	132 - De origen provincial	2.7.9.0 - Otros	46.515,92
1110113000 - 19.00.00 - POLICIA COMUNAL	132 - De origen provincial	2.8.4.0 - Piedra, arcilla y arena	1.809,40
1110113000 - 19.00.00 - POLICIA COMUNAL	132 - De origen provincial	2.9.1.0 - Elementos de limpieza	129.965,04
1110113000 - 19.00.00 - POLICIA COMUNAL	132 - De origen provincial	2.9.2.0 - Útiles de escritorio, oficina y enseñanza	45.206,50
1110113000 - 19.00.00 - POLICIA COMUNAL	132 - De origen provincial	2.9.3.0 - Útiles y materiales eléctricos	78.242,00
1110113000 - 19.00.00 - POLICIA COMUNAL	132 - De origen provincial	2.9.6.0 - Repuestos y accesorios	399.760,00
1110113000 - 19.00.00 - POLICIA COMUNAL	132 - De origen provincial	2.9.9.0 - Otros	10.406,46
1110113000 - 19.00.00 - POLICIA COMUNAL	132 - De origen provincial	3.3.1.0 - Mantenimiento y reparación de edificios y locales	12.550,00
1110113000 - 19.00.00 - POLICIA COMUNAL	132 - De origen provincial	3.3.2.0 - Mantenimiento y	68.796,00



1110112000 - 20.02.01 - CUIDADOS INFANTILES	132 - De origen provincial	2.4.3.0 - Artículos de caucho	150,00
1110112000 - 20.02.01 - CUIDADOS INFANTILES	132 - De origen provincial	2.5.2.0 - Productos farmacéuticos y medicinales	2.110,00
1110112000 - 20.02.01 - CUIDADOS INFANTILES	132 - De origen provincial	2.5.4.0 - Insecticidas, fumigantes y otros	1.273,00
1110112000 - 20.02.01 - CUIDADOS INFANTILES	132 - De origen provincial	2.5.5.0 - Tintas, pinturas y colorantes	120,00
1110112000 - 20.02.01 - CUIDADOS INFANTILES	132 - De origen provincial	2.9.1.0 - Elementos de limpieza	23.938,20
1110112000 - 20.02.01 - CUIDADOS INFANTILES	132 - De origen provincial	2.9.5.0 - Utiles menores médicos, quirúrgico y de laboratorio	250,00
1110112000 - 20.02.01 - CUIDADOS INFANTILES	132 - De origen provincial	2.9.6.0 - Repuestos y accesorios	45,00
1110112000 - 20.02.01 - CUIDADOS INFANTILES	132 - De origen provincial	2.9.9.0 - Otros	1.142,00
1110112000 - 20.03.00 - FONDO DE FORTALECIMIENTO PROGRAMAS SOCIALES	132 - De origen provincial	2.2.1.0 - Hilados y telas	3.000,00
1110112000 - 20.03.00 - FONDO DE FORTALECIMIENTO PROGRAMAS SOCIALES	132 - De origen provincial	2.2.3.0 - Confecciones textiles	40.350,00
1110112000 - 20.03.00 - FONDO DE FORTALECIMIENTO PROGRAMAS SOCIALES	132 - De origen provincial	2.3.1.0 - Papel de escritorio y cartón	133.317,00
1110112000 - 20.03.00 - FONDO DE FORTALECIMIENTO PROGRAMAS SOCIALES	132 - De origen provincial	2.5.9.0 - Cines	18.625,00
1110112000 - 20.03.00 - FONDO DE FORTALECIMIENTO PROGRAMAS SOCIALES	132 - De origen provincial	2.9.2.0 - Utiles de escritorio, oficina y enseñanza	117.610,00
1110112000 - 20.03.00 - FONDO DE FORTALECIMIENTO PROGRAMAS SOCIALES	132 - De origen provincial	2.9.9.0 - Otros	24.466,30
1110112000 - 20.03.00 - FONDO DE FORTALECIMIENTO PROGRAMAS SOCIALES	132 - De origen provincial	6.1.4.0 - Ayudas sociales a personas	41.251,67
1110112000 - 22.00.00 - PROGRAMA ENVION	132 - De origen provincial	1.2.1.0 - Retribuciones del cargo	456.000,00
1110112000 - 01.00.00 - POLITICAS DE DESARROLLO Y ACCION SOCIAL	132 - De origen provincial	3.4.9.0 - Otros	-256.560,00
1110112000 - 20.03.00 - FONDO DE FORTALECIMIENTO PROGRAMAS SOCIALES	132 - De origen provincial	2.1.1.0 - Alimentos para personas	-1.904.195,22
1110112000 - 20.03.00 - FONDO DE FORTALECIMIENTO PROGRAMAS SOCIALES	132 - De origen provincial	3.2.1.0 - Alquiler de edificios y locales	-200.000,00
1110112000 - 20.03.00 - FONDO DE FORTALECIMIENTO PROGRAMAS SOCIALES	132 - De origen provincial	3.4.1.0 - Estudios, investigaciones y proyectos de factibilidad	-36.000,00
1110112000 - 20.03.00 - FONDO DE FORTALECIMIENTO PROGRAMAS SOCIALES	132 - De origen provincial	3.5.1.0 - Transporte	-76.250,00
1110112000 - 22.00.00 - PROGRAMA ENVION	132 - De origen provincial	1.3.1.0 - Retribuciones extraordinarias	-1.120.000,00
1110110000 - 01.00.00 - DISEÑO, GESTION Y DESARROLLO DE POLITICAS CULTURALES	132 - De origen provincial	1.1.1.0 - Retribuciones del cargo	2.687.617,13
1110110000 - 01.00.00 - DISEÑO, GESTION Y DESARROLLO DE POLITICAS CULTURALES	132 - De origen provincial	1.1.3.0 - Retribuciones que no hacen al cargo	657.462,25
1110110000 - 01.00.00 - DISEÑO, GESTION Y DESARROLLO DE POLITICAS CULTURALES	132 - De origen provincial	1.1.4.0 - Sueldo anual complementario	66.704,92
1110110000 - 01.00.00 - DISEÑO, GESTION Y DESARROLLO DE POLITICAS CULTURALES	132 - De origen provincial	1.1.6.1 - Aportes al IPS	172.756,12
1110110000 - 01.00.00 - DISEÑO, GESTION Y DESARROLLO DE POLITICAS CULTURALES	132 - De origen provincial	1.1.6.2 - Aportes al Ioma	69.102,41



4754

1110110000 - 01.00.01 - DISEÑO, GESTION Y DESARROLLO DE POLITICAS CULTURALES	provincial 132 - De origen provincial	1.2.1.0 - Retribuciones del cargo	1.051.076,58
1110110000 - 01.00.02 - DISEÑO, GESTION Y DESARROLLO DE POLITICAS CULTURALES	132 - De origen provincial	1.2.3.0 - Sueldo anual complementario	41.311,44
1110110000 - 01.00.03 - DISEÑO, GESTION Y DESARROLLO DE POLITICAS CULTURALES	132 - De origen provincial	1.3.1.0 - Retribuciones extraordinarias	369.658,64
1110110000 - 01.00.04 - DISEÑO, GESTION Y DESARROLLO DE POLITICAS CULTURALES	132 - De origen provincial	1.4.0.0 - Asignaciones familiares	583.963,00
1110110000 - 01.00.05 - DISEÑO, GESTION Y DESARROLLO DE POLITICAS CULTURALES	132 - De origen provincial	1.6.0.0 - Beneficios y compensaciones	4.355,72
1110110000 - 16.00.03 - DIRECCION DE DEPORTE Y RECREACION	132 - De origen provincial	3.5.1.0 - Transporte	15.000,00
1110110000 - 16.00.04 - DIRECCION DE DEPORTE Y RECREACION	132 - De origen provincial	1.1.1.0 - Retribuciones del cargo	13.255,13
1110110000 - 16.00.05 - DIRECCION DE DEPORTE Y RECREACION	132 - De origen provincial	1.1.2.0 - Anticipo a Jubilados	109.182,65
1110110000 - 16.00.06 - DIRECCION DE DEPORTE Y RECREACION	132 - De origen provincial	1.1.3.0 - Retribuciones que no hacen al cargo	21.879,66
1110110000 - 16.00.07 - DIRECCION DE DEPORTE Y RECREACION	132 - De origen provincial	1.1.6.1 - Aportes al IPS	126.422,55
1110110000 - 16.00.08 - DIRECCION DE DEPORTE Y RECREACION	132 - De origen provincial	1.1.6.2 - Aportes al toma	50.569,04
1110110000 - 16.00.09 - DIRECCION DE DEPORTE Y RECREACION	132 - De origen provincial	1.2.1.0 - Retribuciones del cargo	959.616,71
1110110000 - 16.00.10 - DIRECCION DE DEPORTE Y RECREACION	132 - De origen provincial	1.2.3.0 - Sueldo anual complementario	72.081,23
1110110000 - 16.00.11 - DIRECCION DE DEPORTE Y RECREACION	132 - De origen provincial	1.3.1.0 - Retribuciones extraordinarias	47.717,57
1110110000 - 16.00.12 - DIRECCION DE DEPORTE Y RECREACION	132 - De origen provincial	1.4.0.0 - Asignaciones familiares	25.651,00
1110110000 - 16.00.13 - DIRECCION DE DEPORTE Y RECREACION	132 - De origen provincial	2.5.6.0 - Combustibles y lubricantes	9.986,88
1110110000 - 16.00.14 - DIRECCION DE DEPORTE Y RECREACION	132 - De origen provincial	3.4.7.0 - Servicios de hotelería	1.085.280,00
1110110000 - 16.00.15 - DIRECCION DE DEPORTE Y RECREACION	132 - De origen provincial	3.4.9.0 - Otros	63.200,00
1110110000 - 16.00.16 - DIRECCION DE DEPORTE Y RECREACION	132 - De origen provincial	3.5.1.0 - Transporte	29.000,00
1110110000 - 16.00.17 - DIRECCION DE DEPORTE Y RECREACION	132 - De origen provincial	3.5.9.0 - Otros	43.600,00
1110110000 - 16.00.18 - DIRECCION DE DEPORTE Y RECREACION	132 - De origen provincial	3.7.2.0 - Viáticos	4.926,62
1110110000 - 31.01.01 - ESCUELAS DE ARTE CULTURA Y EDUCACION	132 - De origen provincial	1.1.2.0 - Anticipo a Jubilados	228.073,43
1110110000 - 31.01.02 - ESCUELAS DE ARTE CULTURA Y EDUCACION	132 - De origen provincial	1.2.3.0 - Sueldo anual complementario	136.355,69
1110110000 - 31.01.03 - ESCUELAS DE ARTE CULTURA Y EDUCACION	132 - De origen provincial	1.4.0.0 - Asignaciones familiares	497.398,00
1110110000 - 31.01.04 - ESCUELAS DE ARTE CULTURA Y EDUCACION	132 - De origen provincial	5.1.3.0 - Becas	139.430,00
1110110000 - 31.02.01 - MUSEO Y CASA HISTORICA	132 - De origen provincial	1.1.1.0 - Retribuciones del cargo	38.264,30
1110110000 - 31.02.02 - MUSEO Y CASA	132 - De origen provincial	1.1.3.0 - Retribuciones que no	41.416,34



HISTORICA

Programa	Subprograma	Actividad	Origen	Detalle	Valor
1110110000	31.02.00	MUSEO Y CASA HISTORICA	provincial	132 - De origen provincial	
				1.1.6.1 - Aportes al IPS	9.591,02
1110110000	31.02.00	MUSEO Y CASA HISTORICA	provincial	132 - De origen provincial	
				1.1.6.2 - Aportes al loma	3.836,42
1110110000	31.02.00	MUSEO Y CASA HISTORICA	provincial	132 - De origen provincial	
				1.2.1.0 - Retribuciones del cargo	73.658,88
1110110000	31.02.00	MUSEO Y CASA HISTORICA	provincial	132 - De origen provincial	
				1.2.3.0 - Sueldo anual complementario	6.266,51
1110110000	31.02.00	MUSEO Y CASA HISTORICA	provincial	132 - De origen provincial	
				1.3.1.0 - Retribuciones extraordinarias	44.855,84
1110140000	31.01.00	ESCUELAS DE ARTE CULTURA Y EDUCACION	provincial	132 - De origen provincial	
				1.1.1.0 - Retribuciones del cargo	-3.786.208,47
1110110000	31.01.00	ESCUELAS DE ARTE CULTURA Y EDUCACION	provincial	132 - De origen provincial	
				1.1.3.0 - Retribuciones que no hacen al cargo	-322.649,62
1110110000	31.01.00	ESCUELAS DE ARTE CULTURA Y EDUCACION	provincial	132 - De origen provincial	
				1.1.4.0 - Sueldo anual complementario	-972.859,23
1110110000	31.01.00	ESCUELAS DE ARTE CULTURA Y EDUCACION	provincial	132 - De origen provincial	
				1.1.6.1 - Aportes al IPS	-1.071.623,51
1110110000	31.01.00	ESCUELAS DE ARTE CULTURA Y EDUCACION	provincial	132 - De origen provincial	
				1.1.6.2 - Aportes al loma	-428.649,70
1110110000	31.01.00	ESCUELAS DE ARTE CULTURA Y EDUCACION	provincial	132 - De origen provincial	
				1.2.1.0 - Retribuciones del cargo	-6.176.166,52
1110110000	31.01.00	ESCUELAS DE ARTE CULTURA Y EDUCACION	provincial	132 - De origen provincial	
				1.3.1.0 - Retribuciones extraordinarias	-1.353.747,05
1110110000	31.01.00	ESCUELAS DE ARTE CULTURA Y EDUCACION	provincial	132 - De origen provincial	
				1.6.0.0 - Beneficios y compensaciones	-14.692,76
1110111000	16.03.00	SERVICIO DE EMERGENCIAS MEDICAS	provincial	132 - De origen provincial	
				1.1.1.0 - Retribuciones del cargo	176.650,48
1110111000	16.03.00	SERVICIO DE EMERGENCIAS MEDICAS	provincial	132 - De origen provincial	
				4.3.2.0 - Equipo de transporte, tracción y elevación	112.213,97
1110111000	20.00.00	SISTEMA DE ATENCION MEDICA DE EMERGENCIA (SAME)	provincial	132 - De origen provincial	
				4.3.3.0 - Equipo sanitario y de laboratorio	2.147.116,76
1110101000	01.00.00	EJECUCION DE POLITICAS PUBLICAS	provincial	132 - De origen provincial	
				5.1.4.0 - Ayudas sociales a personas	-1.222.630,71
1110101000	01.00.00	EJECUCION DE POLITICAS PUBLICAS	provincial	132 - De origen provincial	
				5.1.5.0 - Transferencias a instituciones de enseñanza	-286.092,53
1110101000	01.00.00	EJECUCION DE POLITICAS PUBLICAS	provincial	132 - De origen provincial	
				5.4.7.0 - Transferencias a entes de gobiernos provinciales	-638.393,52

ANEXO X

Programa	Subprograma	Actividad	FF	Imputación	Valor
1110105000	41.01.00	SERVICIOS PUBLICOS - ALUMBRADO, LIMPIEZA, BARRIDO Y OTROS	133 - De origen nacional	2.1.5.0 - Madera, corcho y sus manufacturas	175,00
1110105000	01.00.00	PLANEAMIENTO OBRAS Y SERVICIOS PUBLICOS	133 - De origen nacional	4.2.1.0 - Construcciones en bienes de dominio privado	96.978,42
1110105000	41.01.00	SERVICIOS PUBLICOS - ALUMBRADO, LIMPIEZA, BARRIDO Y OTROS	133 - De origen nacional	2.3.4.0 - Productos de papel y cartón	330,00
1110105000	41.01.00	SERVICIOS PUBLICOS - ALUMBRADO, LIMPIEZA, BARRIDO Y OTROS	133 - De origen nacional	2.5.1.0 - Compuestos químicos	278,00
1110105000	41.01.00	SERVICIOS PUBLICOS - ALUMBRADO, LIMPIEZA, BARRIDO Y OTROS	133 - De origen nacional	2.5.6.0 - Combustibles y lubricantes	285,00



1110105000 - 41.90.00 - SERVICIOS PUBLICOS - ALUMBRADO, LIMPIEZA, BARRIDO Y OTROS	133 - De origen nacional	2.6.8.0 - Productos de material plástico	18.643,99
1110105000 - 41.90.00 - SERVICIOS PUBLICOS - ALUMBRADO, LIMPIEZA, BARRIDO Y OTROS	133 - De origen nacional	2.6.2.0 - Productos de vidrio	13.500,00
1110105000 - 41.90.00 - SERVICIOS PUBLICOS - ALUMBRADO, LIMPIEZA, BARRIDO Y OTROS	133 - De origen nacional	2.7.1.0 - Productos ferrosos	5.532,00
1110105000 - 41.90.00 - SERVICIOS PUBLICOS - ALUMBRADO, LIMPIEZA, BARRIDO Y OTROS	133 - De origen nacional	2.7.2.0 - Productos no ferrosos	3.350,00
1110105000 - 41.90.00 - SERVICIOS PUBLICOS - ALUMBRADO, LIMPIEZA, BARRIDO Y OTROS	133 - De origen nacional	2.7.9.0 - Otros	9.118,00
1110105000 - 41.90.00 - SERVICIOS PUBLICOS - ALUMBRADO, LIMPIEZA, BARRIDO Y OTROS	133 - De origen nacional	2.9.3.0 - Utiles y materiales eléctricos	2.142,00
1110105000 - 41.90.00 - SERVICIOS PUBLICOS - ALUMBRADO, LIMPIEZA, BARRIDO Y OTROS	133 - De origen nacional	2.9.6.0 - Repuestos y accesorios	2.404,00
1110105000 - 41.90.00 - SERVICIOS PUBLICOS - ALUMBRADO, LIMPIEZA, BARRIDO Y OTROS	133 - De origen nacional	3.3.1.0 - Mantenimiento y reparación de edificios y locales	505.300,00
1110105000 - 41.90.00 - SERVICIOS PUBLICOS - ALUMBRADO, LIMPIEZA, BARRIDO Y OTROS	133 - De origen nacional	4.2.1.0 - Construcciones en bienes de dominio privado	713.361,07
1110105000 - 41.90.00 - OBRA DE REPOTENCIACION DE MEDIA TENSION SISTEMA ELECTRICO VILLA GSELL	133 - De origen nacional	3.4.9.0 - Otros	72.900,00
1110105000 - 41.90.00 - Integracion social y Urbanístico barrio Las Praderas	133 - De origen nacional	2.1.5.0 - Madera, corcho y sus manufacturas	131.657,00
1110105000 - 41.90.00 - Integracion social y Urbanístico barrio Las Praderas	133 - De origen nacional	2.3.4.0 - Productos de papel y cartón	248,00
1110105000 - 41.90.00 - Integracion social y Urbanístico barrio Las Praderas	133 - De origen nacional	2.5.1.0 - Compuestos químicos	29.095,00
1110105000 - 41.90.00 - Integracion social y Urbanístico barrio Las Praderas	133 - De origen nacional	2.5.5.0 - Tintas, pinturas y colorantes	15.454,30
1110105000 - 41.90.00 - Integracion social y Urbanístico barrio Las Praderas	133 - De origen nacional	2.5.8.0 - Productos de material plástico	2.439,00
1110105000 - 41.90.00 - Integracion social y Urbanístico barrio Las Praderas	133 - De origen nacional	2.6.1.0 - Productos de arcilla y cerámica	34.156,61
1110105000 - 41.96.00 - Integracion social y Urbanístico barrio Las Praderas	133 - De origen nacional	2.6.3.0 - Productos de loza y porcelana	503,50
1110105000 - 41.96.00 - Integracion social y Urbanístico barrio Las Praderas	133 - De origen nacional	2.6.4.0 - Productos de cemento, asbesto y yeso	5.900,00
1110105000 - 41.96.00 - Integracion social y Urbanístico barrio Las Praderas	133 - De origen nacional	2.6.5.0 - Cemento, cal y yeso	65.494,60
1110105000 - 41.96.00 - Integracion social y Urbanístico barrio Las Praderas	133 - De origen nacional	2.7.1.0 - Productos ferrosos	82.329,17
1110105000 - 41.96.00 - Integracion social y Urbanístico barrio Las Praderas	133 - De origen nacional	2.7.2.0 - Productos no ferrosos	33.600,00
1110105000 - 41.96.00 - Integracion social y Urbanístico barrio Las Praderas	133 - De origen nacional	2.7.5.0 - Herramientas menores	25.928,20
1110105000 - 41.96.00 - Integracion social y Urbanístico barrio Las Praderas	133 - De origen nacional	2.7.9.0 - Otros	71.897,00
1110105000 - 41.96.00 - Integracion social y Urbanístico barrio Las Praderas	133 - De origen nacional	2.8.4.0 - Piedra, arcilla y arena	197.737,08
1110105000 - 41.96.00 - Integracion social y Urbanístico barrio Las Praderas	133 - De origen nacional	2.9.3.0 - Utiles y materiales eléctricos	70.517,00
1110105000 - 41.96.00 - Integracion social y Urbanístico barrio Las Praderas	133 - De origen nacional	2.9.5.0 - Utiles menores médicos, quirúrgico y de laboratorio	39.500,00
1110105000 - 41.96.00 - Integracion social y Urbanístico barrio Las Praderas	133 - De origen nacional	2.9.6.0 - Repuestos y accesorios	178.925,88



Provincia de Buenos Aires
Municipalidad de Villa Gesell

4744

1110105000 - 4106.00 - Integracion social y Urbanistico barrios praderas	nacional 133 - De origen nacional	2.9.9.0 - Otros	6.951,00
1110105000 - 4106.00 - Integracion social y Urbanistico barrios praderas	nacional 133 - De origen nacional	3.3.1.0 - Mantenimiento y reparacion de edificios y locales	202.382,32
1110105000 - 4106.00 - Integracion social y Urbanistico barrios praderas	nacional 133 - De origen nacional	3.5.1.0 - Transporte	3.691,00
1110105000 - 4106.00 - Integracion social y Urbanistico barrios praderas	nacional 133 - De origen nacional	4.2.2.0 - Construcciones en bienes de dominio publico	442.765,63
1110114000 - 0100.00 - RELACIONES CON LA COMUNIDAD	nacional 133 - De origen nacional	2.7.9.0 - Otros	349,50
1110106000 - 9100.00 - DEUDA FLOTANTE	nacional 133 - De origen nacional	7.8.1.0 - Disminucion de cuentas a pagar comerciales a corto plazo	1.292.643,81
1110111000 - 1608.00 - SERVICIO DE EMERGENCIAS MED CAS	nacional 133 - De origen nacional	4.3.2.0 - Equipo de transporte, traccion y elevacion	1.758.124,20
1110105000 - 4106.00 - OBRA DE REPOTENCIACION MEDIA TENSION SISTEMA ELECTRICO VILLA GESELL	nacional 133 - De origen nacional	4.2.2.0 - Construcciones en bienes de dominio publico	6.136.587,88

Gustavo Victor Cirloco
Secretario de Hacienda
Municipalidad de Villa Gesell



GUSTAVO BARRERA
Intendente Municipal
Municipalidad de Villa Gesell